



RHINESTONE  
FONTS

# INDEX

## SIZE TABLES

FONT S SORTED BY NAME	03
FONT S SORTED BY SIZE	05

## FONT S

LD24 BIG BOY	07	LDRM DZNY	68	LDRM STRTLF	130
LD24 BIRDY	10	LDRM GRFT	71	LDRM TPWRTR	133
LD24 CIRC1	13	LDRM HND	74	LDRM ULTS	136
LD24 CIRC2	16	LDRM HT0	76	LDRM ULTS IT	139
LD24 CIRC3	19	LDRM HT1	78		
LD24 DOLL	22	LDRM HT2	81		
LD24 DRIP A	25	LDRM INDUST	84		
LD24 DRIP B	27	LDRM MDRNG	87		
LD24 DRIP C	29	LDRM MGZN	89		
LD24 HOG	32	LDRM MINIPX	91		
LD24 SMOL	34	LDRM NEON	93		
LD24 STAR1	36	LDRM NOU4	96		
LD24 STAR2	39	LDRM OLDEN	99		
LD24 WEIRD	42	LDRM OTLN B	102		
LD24 WEIRD 2	45	LDRM OTLN S	105		
LD24 WEIRD 3	47	LDRM RGBS	108		
LDRM BSBL A	49	LDRM RTRPX	110		
LDRM BSBL B	51	LDRM SCRPT	112		
LDRM CBRT	53	LDRM SHAB	114		
LDRM CHKRS	55	LDRM SHDWPX	117		
LDRM CMCS	58	LDRM SPRT1	120		
LDRM CRTN	60	LDRM SPRT2	122		
LDRM DBLS	63	LDRM SPRT3	125		
LDRM DSCLD	66	LDRM SPRT4	128		

# ALL FONTS SORTED BY NAME

FONT NAME	USING SS10 STONES		MIX WITH...		CHARACTER AVAILABILITY				SPECIAL INSTRUCTIONS	STYLE (S)
	PT VALUE	HEIGHT	SS6	SS16	ABC	abc	0-9	SPECIAL		
LD24 BIG BOY	253	3,32"	X	X	✓	X	X	X		SANS
LD24 BIRDY	278	3,00"	X	X	✓	X	✓	✓		SERIF / OUTLINE / FX
LD24 CIRC1	144	2,00"	X	X	✓	✓	✓	✓		SANS / FX
LD24 CIRC2	101	1,40"	✓	X	✓	✓	✓	✓	USE 2 RHINESTONE SIZES	SANS / FX
LD24 CIRC3	141	1,95"	✓	X	✓	✓	✓	✓		SANS / FX
LD24 DOLL	133	1,59"	✓	✓	✓	✓	✓	✓	USE 3 RHINESTONE SIZES	SERIF / SCRIPT / FX
LD24 DRIP A	117	1,60"	✓	✓	✓	X	✓	X	USE 3 RHINESTONE SIZES	SANS / FX
LD24 DRIP B	149	2,06"	X	X	✓	X	✓	X		SANS / FX
LD24 DRIP C	169	2,23"	X	X	✓	X	✓	X		SANS / FX
LD24 HOG	90	1,25"	X	X	✓	X	X	X		SANS / FX
LD24 SMOL	97	0,82"	X	X	✓	✓	✓	✓		SANS
LD24 STAR1	80	1,10"	X	X	✓	X	✓	X	TYPE LOW CASE "S" AND "R" FOR LIGATURES	SANS / FX
LD24 STAR2	116	1,50"	X	X	✓	X	✓	X	TYPE LOW CASE "S" AND "R" FOR LIGATURES	SANS / FX / OUTLINE
LD24 WEIRD	176	1,98"	X	X	✓	X	X	X		SERIF / FX / OUTLINE
LD24 WEIRD 2	85	1,06"	✓	✓	✓	X	X	X	USE 3 RHINESTONE SIZES	SERIF
LD24 WEIRD 3	86	0,98"	X	X	✓	X	X	X		SERIF
LDRM BSBL A	137	0,94"	✓	X	✓	✓	X	✓	USE 2 STONE SIZES, TYPE 1-5 FOR TAILS	SCRIPT / FX
LDRM BSBL B	137	0,94"	✓	X	✓	✓	X	✓	USE 2 STONE SIZES, TYPE 1-5 FOR TAILS	SCRIPT / FX
LDRM CBRT	119	1,25"	X	X	✓	✓	X	X		SANS / ART DECO
LDRM CHKRS	92	1,26"	X	X	✓	X	✓	X	POSITIVE AND NEGATIVE LETTERS/NUMBERS	SANS / FX
LDRM CMCS	104	0,96"	X	X	✓	✓	✓	✓		SANS
LDRM CRTN	143	1,50"	X	X	✓	✓	✓	X		SANS / FX
LDRM DBLS	141	1,41"	X	X	✓	✓	X	X		SANS
LDRM DSCLD	96	1,06"	X	X	✓	X	✓	✓		GRID / FX
LDRM DZNY	205	1,49"	X	X	✓	✓	✓	X		SCRIPT / FX
LDRM GRFT	144	1,49"	X	X	✓	✓	✓	X		SCRIPT / FX
LDRM HND	107	1,21"	X	X	✓	X	✓	✓		SANS
LDRM HT0	93	1,15"	X	X	✓	X	✓	✓		GRID
LDRM HT1	126	1,51"	✓	✓	✓	X	✓	X	USE 3 RHINESTONE SIZES	GRID / FX
LDRM HT2	126	1,51"	✓	✓	✓	X	✓	✓	USE 3 RHINESTONE SIZES	GRID / FX
LDRM INDUST	256	2,40"	X	X	✓	X	✓	✓		SANS / ART DECO
LDRM MDRNG	97	0,98"	✓	X	✓	X	✓	✓	USE 2 STONE SIZES, BRACKETS FOR BOLT ICONS	OLD ENGLISH

FONT NAME	USING SS10 STONES		MIX WITH...		CHARACTER AVAILABILITY				SPECIAL INSTRUCTIONS	STYLE (S)
	PT VALUE	HEIGHT	SS6	SS16	ABC	abc	0-9	SPECIAL		
LDRM MGZN	103	1,10"	✓	✓	✓	✗	✗	✗	USE 3 RHINESTONE SIZES	SERIF
LDRM MINIPX	139	0,54"	✗	✗	✓	✗	✓	✓		GRID
LDRM NEON	124	1,35"	✓	✓	✓	✗	✓	✗	USE 3 RHINESTONE SIZES	SANS / FX
LDRM NOU4	237	2,59"	✗	✗	✓	✓	✗	✗		ART NOUVEAU
LDRM OLDEN	146	1,90"	✓	✗	✓	✓	✓	✗	USE 2 RHINESTONE SIZES	OLD ENGLISH
LDRM OTLN B	205	2,59"	✗	✗	✓	✗	✗	✗		SANS / OUTLINE
LDRM OTLN S	237	2,02"	✗	✗	✓	✓	✓	✗		SANS / OUTLINE
LDRM RGBS	97	1,32"	✗	✗	✓	✗	✓	✓		SANS
LDRM RTRPX	92	0,97"	✗	✗	✓	✓	✓	✓		GRID
LDRM SCRPT	144	1,27"	✗	✗	✓	✓	✓	✗		SCRIPT
LDRM SHAB	237	2,97"	✗	✗	✓	✓	✓	✓		SANS
LDRM SHDWPX	94	1,14"	✓	✗	✓	✗	✓	✓	USE 2 RHINESTONE SIZES	GRID / FX
LDRM SPRT1	130	1,74"	✗	✗	✓	✗	✓	✗		JERSEY
LDRM SPRT2	145	1,86"	✗	✗	✓	✗	✓	✗		JERSEY
LDRM SPRT3	163	2,08"	✗	✗	✓	✗	✓	✗		JERSEY
LDRM SPRT4	122	1,67"	✓	✗	✓	✗	✗	✗	USE 2 RHINESTONE SIZES	JERSEY
LDRM STRTLF	170	1,50"	✗	✗	✓	✓	✗	✗		SCRIPT
LDRM TPWRTR	115	1,20"	✗	✗	✓	✓	✓	✓		SERIF / GRID
LDRM ULTS	142	1,42"	✗	✗	✓	✓	✓	✓		SANS
LDRM ULTS IT	142	1,42"	✗	✗	✓	✓	✓	✓		SANS

# ALL FONTS SORTED BY SIZE

FONT NAME	USING SS10 STONES		MIX WITH...		CHARACTER AVAILABILITY				SPECIAL INSTRUCTIONS	STYLE (S)
	PT VALUE	HEIGHT	SS6	SS16	ABC	abc	0-9	SPECIAL		
LDRM MINIPX	139	0,54"	X	X	✓	X	✓	✓		GRID
LD24 SMOL	97	0,82"	X	X	✓	✓	✓	✓		SANS
LDRM BSBL A	137	0,94"	✓	X	✓	✓	X	✓	USE 2 STONE SIZES, TYPE 1-5 FOR TAILS	SCRIPT / FX
LDRM BSBL B	137	0,94"	✓	X	✓	✓	X	✓	USE 2 STONE SIZES, TYPE 1-5 FOR TAILS	SCRIPT / FX
LDRM CMCS	104	0,96"	X	X	✓	✓	✓	✓		SANS
LDRM RTRPX	92	0,97"	X	X	✓	✓	✓	✓		GRID
LD24 WEIRD 3	86	0,98"	X	X	✓	X	X	X		SERIF
LDRM MDRNG	97	0,98"	✓	X	✓	X	✓	✓	USE 2 STONE SIZES, BRACKETS FOR BOLT ICONS	OLD ENGLISH
LD24 WEIRD 2	85	1,06"	✓	✓	✓	X	X	X	USE 3 RHINESTONE SIZES	SERIF
LDRM DSCLD	96	1,06"	X	X	✓	X	✓	✓		GRID / FX
LD24 STAR1	80	1,10"	X	X	✓	X	✓	X	TYPE LOW CASE "S" AND "R" FOR LIGATURES	SANS / FX
LDRM MGZN	103	1,10"	✓	✓	✓	X	X	X	USE 3 RHINESTONE SIZES	SERIF
LDRM SHDWPX	94	1,14"	✓	X	✓	X	✓	✓	USE 2 RHINESTONE SIZES	GRID / FX
LDRM HT0	93	1,15"	X	X	✓	X	✓	✓		GRID
LDRM TPWRTR	115	1,20"	X	X	✓	✓	✓	✓		SERIF / GRID
LDRM HND	107	1,21"	X	X	✓	X	✓	✓		SANS
LD24 HOG	90	1,25"	X	X	✓	X	X	X		SANS / FX
LDRM CBRT	119	1,25"	X	X	✓	✓	X	X		SANS / ART DECO
LDRM CHKRS	92	1,26"	X	X	✓	X	✓	X	POSITIVE AND NEGATIVE LETTERS/NUMBERS	SANS / FX
LDRM SCRPT	144	1,27"	X	X	✓	✓	✓	X		SCRIPT
LDRM RGBS	97	1,32"	X	X	✓	X	✓	✓		SANS
LDRM NEON	124	1,35"	✓	✓	✓	X	✓	X	USE 3 RHINESTONE SIZES	SANS / FX
LD24 CIRC2	101	1,40"	✓	X	✓	✓	✓	✓	USE 2 RHINESTONE SIZES	SANS / FX
LDRM DBLS	141	1,41"	X	X	✓	✓	X	X		SANS
LDRM ULTS	142	1,42"	X	X	✓	✓	✓	✓		SANS
LDRM ULTS IT	142	1,42"	X	X	✓	✓	✓	✓		SANS
LDRM DZNY	205	1,49"	X	X	✓	✓	✓	X		SCRIPT / FX
LDRM GRFT	144	1,49"	X	X	✓	✓	✓	X		SCRIPT / FX
LD24 STAR2	116	1,50"	X	X	✓	X	✓	X	TYPE LOW CASE "S" AND "R" FOR LIGATURES	SANS / FX / OUTLINE
LDRM CRTN	143	1,50"	X	X	✓	✓	✓	X		SANS / FX
LDRM STRTLF	170	1,50"	X	X	✓	✓	X	X		SCRIPT
LDRM HT1	126	1,51"	✓	✓	✓	X	✓	X	USE 3 RHINESTONE SIZES	GRID / FX

FONT NAME	USING SS10 STONES		MIX WITH...		CHARACTER AVAILABILITY				SPECIAL INSTRUCTIONS	STYLE (S)
	PT VALUE	HEIGHT	SS6	SS16	ABC	abc	0-9	SPECIAL		
LDRM HT2	126	1,51"	✓	✓	✓	✗	✓	✓	USE 3 RHINESTONE SIZES	GRID / FX
LD24 DOLL	133	1,59"	✓	✓	✓	✓	✓	✓	USE 3 RHINESTONE SIZES	SERIF / SCRIPT / FX
LD24 DRIP A	117	1,60"	✓	✓	✓	✗	✓	✗	USE 3 RHINESTONE SIZES	SANS / FX
LDRM SPRT4	122	1,67"	✓	✗	✓	✗	✗	✗	USE 2 RHINESTONE SIZES	JERSEY
LDRM SPRT1	130	1,74"	✗	✗	✓	✗	✓	✗		JERSEY
LDRM SPRT2	145	1,86"	✗	✗	✓	✗	✓	✗		JERSEY
LDRM OLDEN	146	1,90"	✓	✗	✓	✓	✓	✗	USE 2 RHINESTONE SIZES	OLD ENGLISH
LD24 CIRC3	141	1,95"	✓	✗	✓	✓	✓	✓	USE 2 RHINESTONE SIZES	SANS / FX
LD24 WEIRD	176	1,98"	✗	✗	✓	✗	✗	✗		SERIF / FX / OUTLINE
LD24 CIRC1	144	2,00"	✗	✗	✓	✓	✓	✓		SANS / FX
LDRM OTLN S	237	2,02"	✗	✗	✓	✓	✓	✗		SANS / OUTLINE
LD24 DRIP B	149	2,06"	✗	✗	✓	✗	✓	✗		SANS / FX
LDRM SPRT3	163	2,08"	✗	✗	✓	✗	✓	✗		JERSEY
LD24 DRIP C	169	2,23"	✗	✗	✓	✗	✓	✗		SANS / FX
LDRM INDUST	256	2,40"	✗	✗	✓	✗	✓	✓		SANS / ART DECO
LDRM NOU4	237	2,59"	✗	✗	✓	✓	✗	✗		ART NOUVEAU
LDRM OTLN B	205	2,59"	✗	✗	✓	✗	✗	✗		SANS / OUTLINE
LDRM SHAB	237	2,97"	✗	✗	✓	✓	✓	✓		SANS
LD24 BIRDY	278	3,00"	✗	✗	✓	✗	✓	✓		SERIF / OUTLINE / FX
LD24 BIG BOY	253	3,32"	✗	✗	✓	✗	✗	✗		SANS

FONT 01: LD24 BIG BOY - PREVIEW STONE SIZE: SS10

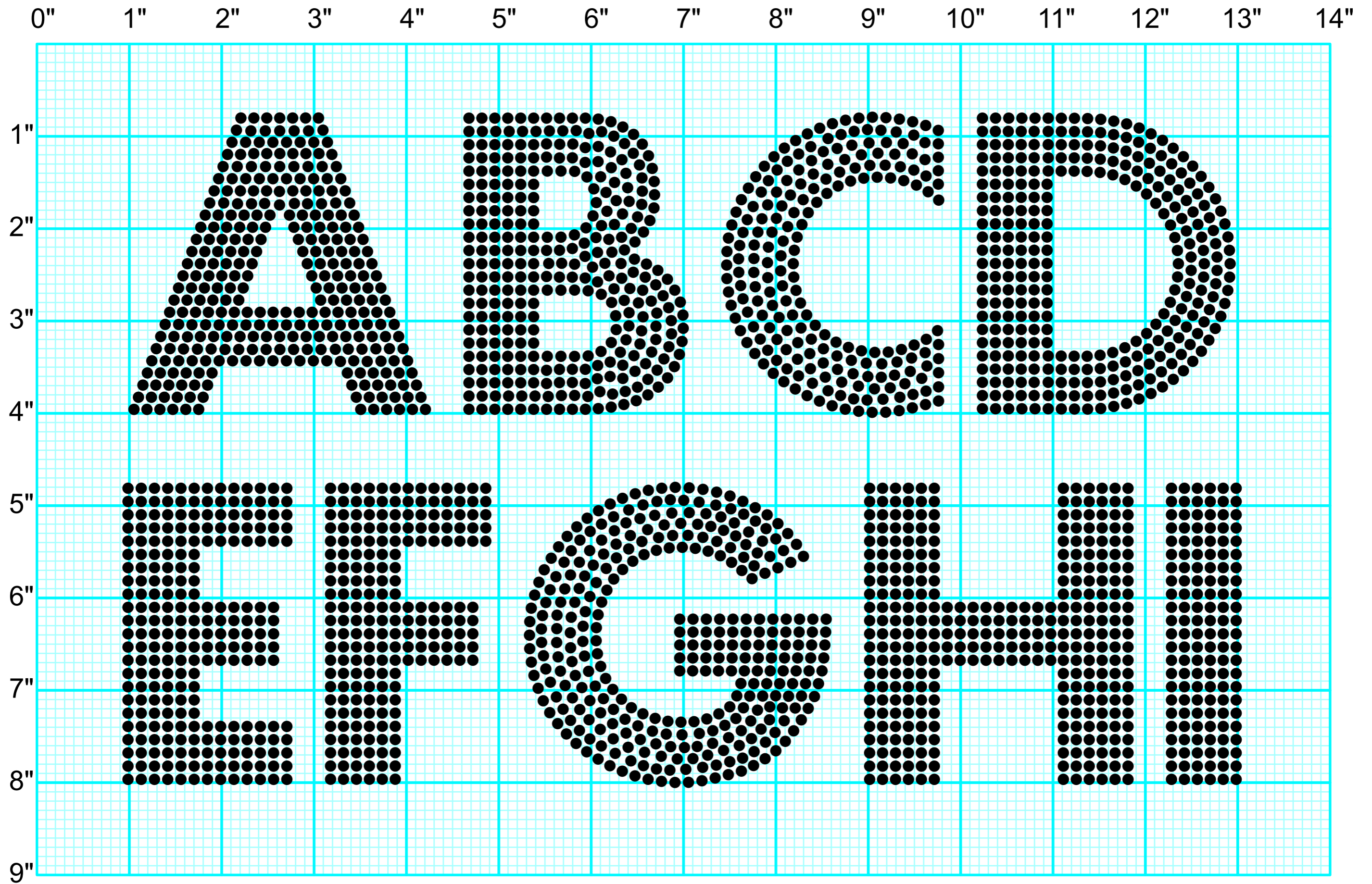

# AVAILABLE CHARACTERS

A B C D E F G H I J K

L M N O P Q R S T

U V W X Y Z



LD24 BIG BOY

STONE SIZE			MIN. GAP		FONT HEIGHT		PT
SS	mm	INCH	mm	INCH	mm	INCH	
	1	0.039	0.14	0.0056	27	1.07	82
<b>SS0</b>	1.1	0.043	0.16	0.0062	30	1.18	90
	1.2	0.047	0.17	0.0067	33	1.29	98
	1.3	0.051	0.19	0.0073	35	1.39	106
	1.4	0.055	0.20	0.0079	38	1.50	114
	1.5	0.059	0.21	0.0084	41	1.61	122
<b>SS4</b>	1.6	0.063	0.23	0.0090	44	1.71	131
	1.7	0.067	0.24	0.0096	46	1.82	139
	1.8	0.071	0.26	0.0101	49	1.93	147
	1.9	0.075	0.27	0.0107	52	2.03	155
	2	0.079	0.29	0.0112	54	2.14	163
<b>SS6</b>	2.1	0.083	0.30	0.0118	57	2.25	171
	2.2	0.087	0.31	0.0124	60	2.36	180
	2.3	0.091	0.33	0.0129	63	2.46	188
	2.4	0.094	0.34	0.0135	65	2.57	196
	2.5	0.098	0.36	0.0141	68	2.68	204
<b>SS8</b>	2.6	0.102	0.37	0.0146	71	2.78	212
	2.7	0.106	0.39	0.0152	73	2.89	220
	2.8	0.110	0.40	0.0157	76	3.00	229
	2.9	0.114	0.41	0.0163	79	3.11	237
	3	0.118	0.43	0.0169	82	3.21	245
<b>SS10</b>	3.1	0.122	0.44	0.0174	84	3.32	253
	3.2	0.126	0.46	0.0180	87	3.43	261
	3.3	0.130	0.47	0.0186	90	3.53	269
	3.4	0.134	0.49	0.0191	92	3.64	277
	3.5	0.138	0.50	0.0197	95	3.75	286
<b>SS12</b>	3.6	0.142	0.51	0.0202	98	3.86	294
	3.7	0.146	0.53	0.0208	101	3.96	302
	3.8	0.150	0.54	0.0214	103	4.07	310
	3.9	0.154	0.56	0.0219	106	4.18	318
	4	0.157	0.57	0.0225	109	4.28	326
<b>SS16</b>	4.1	0.161	0.59	0.0231	112	4.39	335
	4.2	0.165	0.60	0.0236	114	4.50	343
	4.3	0.169	0.61	0.0242	117	4.61	351
	4.4	0.173	0.63	0.0247	120	4.71	359
	4.5	0.177	0.64	0.0253	122	4.82	367

STONE SIZE			MIN. GAP		FONT HEIGHT		PT
SS	mm	INCH	mm	INCH	mm	INCH	
	4.6	0.181	0.66	0.0259	125	4.93	375
	4.7	0.185	0.67	0.0264	128	5.03	384
	4.8	0.189	0.69	0.0270	131	5.14	392
	4.9	0.193	0.70	0.0276	133	5.25	400
	5	0.197	0.71	0.0281	136	5.35	408
<b>SS20</b>	5.1	0.201	0.73	0.0287	139	5.46	416
	5.2	0.205	0.74	0.0292	141	5.57	424
	5.3	0.209	0.76	0.0298	144	5.68	433
	5.4	0.213	0.77	0.0304	147	5.78	441
	5.5	0.217	0.79	0.0309	150	5.89	449
	5.6	0.220	0.80	0.0315	152	6.00	457
	5.7	0.224	0.81	0.0321	155	6.10	465
	5.8	0.228	0.83	0.0326	158	6.21	473
	5.9	0.232	0.84	0.0332	160	6.32	482
	6	0.236	0.86	0.0337	163	6.43	490
<b>SS30</b>	6.1	0.240	0.87	0.0343	166	6.53	498
	6.2	0.244	0.89	0.0349	169	6.64	506
	6.3	0.248	0.90	0.0354	171	6.75	514
	6.4	0.252	0.91	0.0360	174	6.85	522
	6.5	0.256	0.93	0.0366	177	6.96	530
	6.6	0.260	0.94	0.0371	180	7.07	539
	6.7	0.264	0.96	0.0377	182	7.18	547
	6.8	0.268	0.97	0.0382	185	7.28	555
	6.9	0.272	0.99	0.0388	188	7.39	563
	7	0.276	1.00	0.0394	190	7.50	571
<b>SS34</b>	7.1	0.280	1.01	0.0399	193	7.60	579
	7.2	0.283	1.03	0.0405	196	7.71	588
	7.3	0.287	1.04	0.0411	199	7.82	596
	7.4	0.291	1.06	0.0416	201	7.93	604
	7.5	0.295	1.07	0.0422	204	8.03	612
	7.6	0.299	1.09	0.0427	207	8.14	620
	7.7	0.303	1.10	0.0433	209	8.25	628
	7.8	0.307	1.11	0.0439	212	8.35	637
	7.9	0.311	1.13	0.0444	215	8.46	645
	8	0.315	1.14	0.0450	218	8.57	653
<b>SS40</b>	8.1	0.319	1.16	0.0456	220	8.67	661

FONT 02: LD24 BIRDY - PREVIEW STONE SIZE: SS10

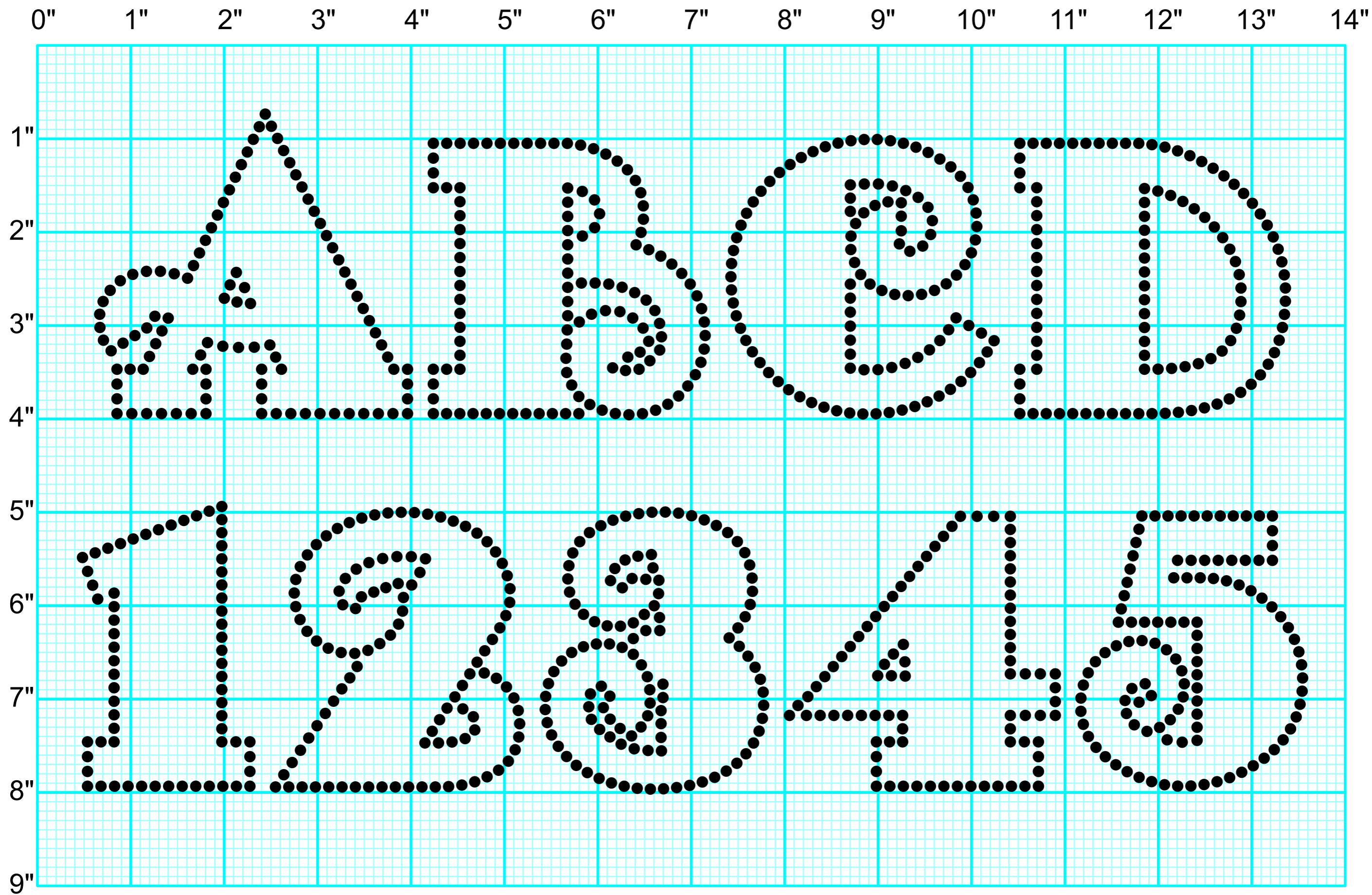

# AVAILABLE CHARACTERS

A B C D E F G H I J K

L M N O P Q R S T

U V W X Y Z

0 1 2 3 4 5 6 7 8 9

! " # \$ % & ' ( ) \* + , - . / : ;

LD24 BIRDY

STONE SIZE			MIN. GAP		FONT HEIGHT		PT
SS	mm	INCH	mm	INCH	mm	INCH	
	1	0.039	0.14	0.0056	25	0.97	82
<b>SS0</b>	1.1	0.043	0.16	0.0062	27	1.06	99
	1.2	0.047	0.17	0.0067	29	1.16	108
	1.3	0.051	0.19	0.0073	32	1.26	117
	1.4	0.055	0.20	0.0079	34	1.35	126
	1.5	0.059	0.21	0.0084	37	1.45	135
<b>SS4</b>	1.6	0.063	0.23	0.0090	39	1.55	144
	1.7	0.067	0.24	0.0096	42	1.65	153
	1.8	0.071	0.26	0.0101	44	1.74	162
	1.9	0.075	0.27	0.0107	47	1.84	171
	2	0.079	0.29	0.0112	49	1.94	180
<b>SS6</b>	2.1	0.083	0.30	0.0118	52	2.03	189
	2.2	0.087	0.31	0.0124	54	2.13	198
	2.3	0.091	0.33	0.0129	57	2.23	207
	2.4	0.094	0.34	0.0135	59	2.32	216
	2.5	0.098	0.36	0.0141	61	2.42	225
<b>SS8</b>	2.6	0.102	0.37	0.0146	64	2.52	234
	2.7	0.106	0.39	0.0152	66	2.61	243
	2.8	0.110	0.40	0.0157	69	2.71	252
	2.9	0.114	0.41	0.0163	71	2.81	261
	3	0.118	0.43	0.0169	74	2.90	270
<b>SS10</b>	3.1	0.122	0.44	0.0174	76	3.00	278
	3.2	0.126	0.46	0.0180	79	3.10	288
	3.3	0.130	0.47	0.0186	81	3.19	296
	3.4	0.134	0.49	0.0191	84	3.29	305
	3.5	0.138	0.50	0.0197	86	3.39	314
<b>SS12</b>	3.6	0.142	0.51	0.0202	88	3.48	323
	3.7	0.146	0.53	0.0208	91	3.58	332
	3.8	0.150	0.54	0.0214	93	3.68	341
	3.9	0.154	0.56	0.0219	96	3.77	350
	4	0.157	0.57	0.0225	98	3.87	359
<b>SS16</b>	4.1	0.161	0.59	0.0231	101	3.97	368
	4.2	0.165	0.60	0.0236	103	4.06	377
	4.3	0.169	0.61	0.0242	106	4.16	386
	4.4	0.173	0.63	0.0247	108	4.26	395
	4.5	0.177	0.64	0.0253	111	4.35	404

STONE SIZE			MIN. GAP		FONT HEIGHT		PT
SS	mm	INCH	mm	INCH	mm	INCH	
	4.6	0.181	0.66	0.0259	113	4.45	413
	4.7	0.185	0.67	0.0264	116	4.55	421
	4.8	0.189	0.69	0.0270	118	4.65	430
	4.9	0.193	0.70	0.0276	120	4.74	439
	5	0.197	0.71	0.0281	123	4.84	448
<b>SS20</b>	5.1	0.201	0.73	0.0287	125	4.94	457
	5.2	0.205	0.74	0.0292	128	5.03	466
	5.3	0.209	0.76	0.0298	130	5.13	475
	5.4	0.213	0.77	0.0304	133	5.23	484
	5.5	0.217	0.79	0.0309	135	5.32	493
	5.6	0.220	0.80	0.0315	138	5.42	502
	5.7	0.224	0.81	0.0321	140	5.52	511
	5.8	0.228	0.83	0.0326	143	5.61	520
	5.9	0.232	0.84	0.0332	145	5.71	529
	6	0.236	0.86	0.0337	147	5.81	538
<b>SS30</b>	6.1	0.240	0.87	0.0343	150	5.90	547
	6.2	0.244	0.89	0.0349	152	6.00	556
	6.3	0.248	0.90	0.0354	155	6.10	565
	6.4	0.252	0.91	0.0360	157	6.19	574
	6.5	0.256	0.93	0.0366	160	6.29	583
	6.6	0.260	0.94	0.0371	162	6.39	592
	6.7	0.264	0.96	0.0377	165	6.48	601
	6.8	0.268	0.97	0.0382	167	6.58	610
	6.9	0.272	0.99	0.0388	170	6.68	619
	7	0.276	1.00	0.0394	172	6.77	628
<b>SS34</b>	7.1	0.280	1.01	0.0399	175	6.87	637
	7.2	0.283	1.03	0.0405	177	6.97	646
	7.3	0.287	1.04	0.0411	179	7.06	655
	7.4	0.291	1.06	0.0416	182	7.16	664
	7.5	0.295	1.07	0.0422	184	7.26	673
	7.6	0.299	1.09	0.0427	187	7.35	682
	7.7	0.303	1.10	0.0433	189	7.45	691
	7.8	0.307	1.11	0.0439	192	7.55	699
	7.9	0.311	1.13	0.0444	194	7.65	708
	8	0.315	1.14	0.0450	197	7.74	717
<b>SS40</b>	8.1	0.319	1.16	0.0456	199	7.84	726

FONT 03: LD24 CIRC 1 - PREVIEW STONE SIZE: SS10

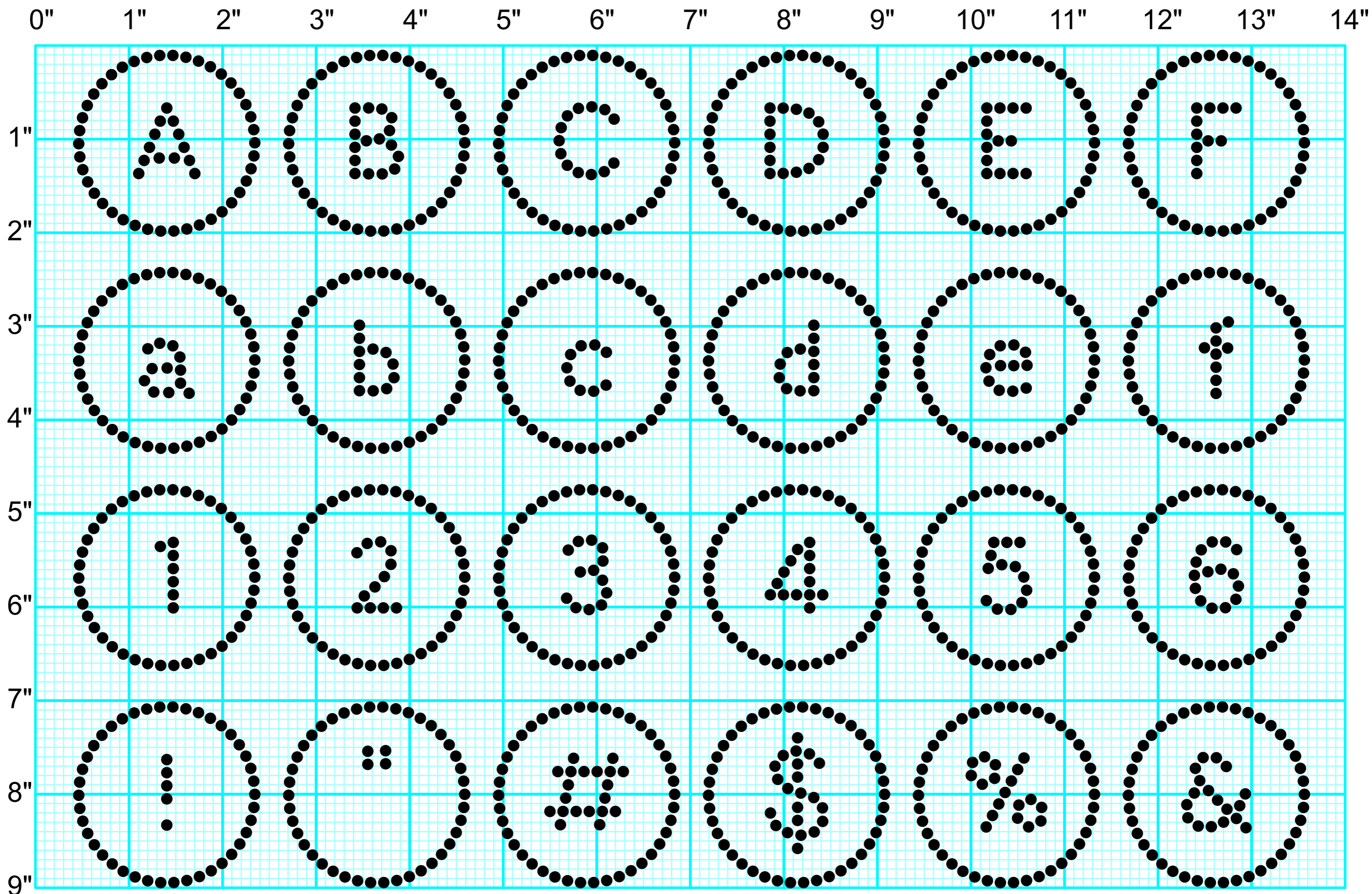

# AVAILABLE CHARACTERS

A B C D E F G H I J K L M

N O P Q R S T U V W X Y Z

a b c d e f g h i j k l

m n o p q r s t u v w x y z

0 1 2 3 4 5 6 7 8 9

! " # \$ % & ' ( ) \* + , - . / :

; < = > ? @ [ \ ] ^ \_ ` { | } ~

LD24 CIRC1

SS	STONE SIZE		MIN. GAP		FONT HEIGHT		PT
	mm	INCH	mm	INCH	mm	INCH	
	1	0.039	0.14	0.0056	16	0.65	82
<b>SS0</b>	1.1	0.043	0.16	0.0062	18	0.71	51
	1.2	0.047	0.17	0.0067	20	0.77	56
	1.3	0.051	0.19	0.0073	21	0.84	60
	1.4	0.055	0.20	0.0079	23	0.90	65
	1.5	0.059	0.21	0.0084	25	0.97	70
<b>SS4</b>	1.6	0.063	0.23	0.0090	26	1.03	74
	1.7	0.067	0.24	0.0096	28	1.10	79
	1.8	0.071	0.26	0.0101	29	1.16	84
	1.9	0.075	0.27	0.0107	31	1.23	88
	2	0.079	0.29	0.0112	33	1.29	93
<b>SS6</b>	2.1	0.083	0.30	0.0118	34	1.35	98
	2.2	0.087	0.31	0.0124	36	1.42	102
	2.3	0.091	0.33	0.0129	38	1.48	107
	2.4	0.094	0.34	0.0135	39	1.55	111
	2.5	0.098	0.36	0.0141	41	1.61	116
<b>SS8</b>	2.6	0.102	0.37	0.0146	43	1.68	121
	2.7	0.106	0.39	0.0152	44	1.74	125
	2.8	0.110	0.40	0.0157	46	1.81	130
	2.9	0.114	0.41	0.0163	48	1.87	135
	3	0.118	0.43	0.0169	49	1.94	139
<b>SS10</b>	3.1	0.122	0.44	0.0174	51	2.00	144
	3.2	0.126	0.46	0.0180	52	2.06	149
	3.3	0.130	0.47	0.0186	54	2.13	153
	3.4	0.134	0.49	0.0191	56	2.19	158
	3.5	0.138	0.50	0.0197	57	2.26	163
<b>SS12</b>	3.6	0.142	0.51	0.0202	59	2.32	167
	3.7	0.146	0.53	0.0208	61	2.39	172
	3.8	0.150	0.54	0.0214	62	2.45	177
	3.9	0.154	0.56	0.0219	64	2.52	181
	4	0.157	0.57	0.0225	66	2.58	186
<b>SS16</b>	4.1	0.161	0.59	0.0231	67	2.65	190
	4.2	0.165	0.60	0.0236	69	2.71	195
	4.3	0.169	0.61	0.0242	70	2.77	200
	4.4	0.173	0.63	0.0247	72	2.84	204
	4.5	0.177	0.64	0.0253	74	2.90	209

SS	STONE SIZE		MIN. GAP		FONT HEIGHT		PT
	mm	INCH	mm	INCH	mm	INCH	
	4.6	0.181	0.66	0.0259	75	2.97	214
	4.7	0.185	0.67	0.0264	77	3.03	218
	4.8	0.189	0.69	0.0270	79	3.10	223
	4.9	0.193	0.70	0.0276	80	3.16	228
	5	0.197	0.71	0.0281	82	3.23	232
<b>SS20</b>	5.1	0.201	0.73	0.0287	84	3.29	237
	5.2	0.205	0.74	0.0292	85	3.35	242
	5.3	0.209	0.76	0.0298	87	3.42	246
	5.4	0.213	0.77	0.0304	88	3.48	251
	5.5	0.217	0.79	0.0309	90	3.55	255
	5.6	0.220	0.80	0.0315	92	3.61	260
	5.7	0.224	0.81	0.0321	93	3.68	265
	5.8	0.228	0.83	0.0326	95	3.74	269
	5.9	0.232	0.84	0.0332	97	3.81	274
	6	0.236	0.86	0.0337	98	3.87	279
<b>SS30</b>	6.1	0.240	0.87	0.0343	100	3.94	283
	6.2	0.244	0.89	0.0349	102	4.00	288
	6.3	0.248	0.90	0.0354	103	4.06	293
	6.4	0.252	0.91	0.0360	105	4.13	297
	6.5	0.256	0.93	0.0366	107	4.19	302
	6.6	0.260	0.94	0.0371	108	4.26	307
	6.7	0.264	0.96	0.0377	110	4.32	311
	6.8	0.268	0.97	0.0382	111	4.39	316
	6.9	0.272	0.99	0.0388	113	4.45	321
	7	0.276	1.00	0.0394	115	4.52	325
<b>SS34</b>	7.1	0.280	1.01	0.0399	116	4.58	330
	7.2	0.283	1.03	0.0405	118	4.65	334
	7.3	0.287	1.04	0.0411	120	4.71	339
	7.4	0.291	1.06	0.0416	121	4.77	344
	7.5	0.295	1.07	0.0422	123	4.84	348
	7.6	0.299	1.09	0.0427	125	4.90	353
	7.7	0.303	1.10	0.0433	126	4.97	358
	7.8	0.307	1.11	0.0439	128	5.03	362
	7.9	0.311	1.13	0.0444	129	5.10	367
	8	0.315	1.14	0.0450	131	5.16	372
<b>SS40</b>	8.1	0.319	1.16	0.0456	133	5.23	376

FONT 04: LD24 CIRC 2 - PREVIEW STONE SIZES: SS6 & SS10

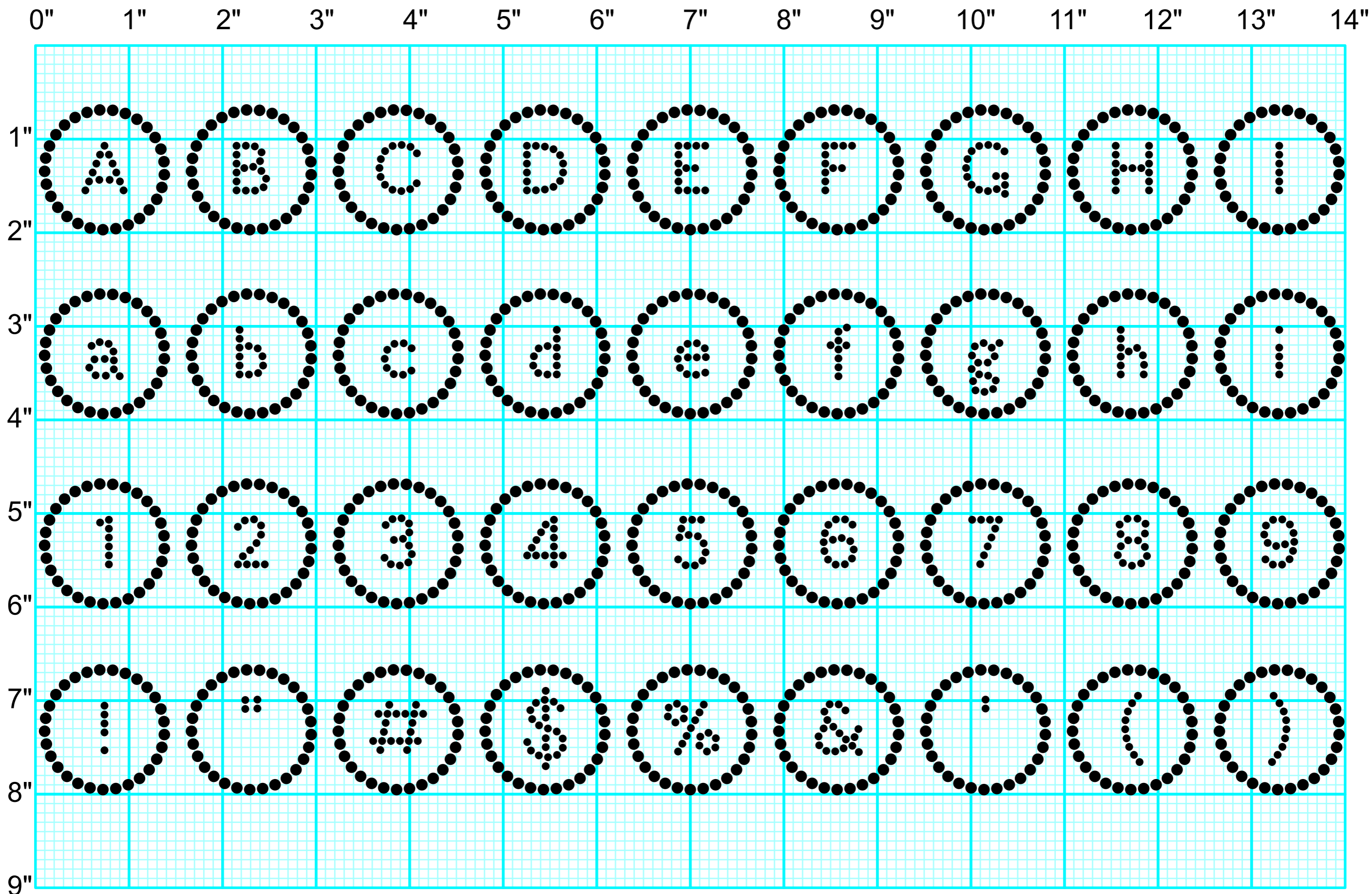



# AVAILABLE CHARACTERS

A B C D E F G H I J K L M

N O P Q R S T U V W X Y Z

a b c d e f g h i j k l

m n o p q r s t u v w x y z

0 1 2 3 4 5 6 7 8 9

! " # \$ % & ' ( ) \* + , - . / :

; < = > ? @ [ \ ] ^ \_ ` { | } ~

LD24 CIRC2

STONE SIZE 1			STONE SIZE 2			MIN. GAP		FONT HEIGHT		PT
SS	mm	INCH	SS	mm	INCH	mm	INCH	mm	INCH	
	1	0.039		1.5	0.058	0.14	0.0056	17	0.67	48
<b>SS0</b>	1.1	0.043	<b>SS4</b>	1.6	0.064	0.16	0.0062	19	0.73	53
	1.2	0.047		1.8	0.070	0.17	0.0067	20	0.80	58
	1.3	0.051		1.9	0.076	0.19	0.0073	22	0.87	63
	1.4	0.055		2.1	0.081	0.20	0.0079	24	0.93	67
	1.5	0.059		2.2	0.087	0.21	0.0084	25	1.00	72
<b>SS4</b>	1.6	0.063	<b>SS6</b>	2.4	0.093	0.23	0.0090	27	1.07	77
	1.7	0.067		2.5	0.099	0.24	0.0096	29	1.13	82
	1.8	0.071		2.7	0.105	0.26	0.0101	30	1.20	87
	1.9	0.075		2.8	0.110	0.27	0.0107	32	1.27	91
	2	0.079		3.0	0.116	0.29	0.0112	34	1.33	96
<b>SS6</b>	2.1	0.083	<b>SS10</b>	3.1	0.122	0.30	0.0118	36	1.40	101
	2.2	0.087		3.2	0.128	0.31	0.0124	37	1.47	106
	2.3	0.091		3.4	0.134	0.33	0.0129	39	1.53	111
	2.4	0.094		3.5	0.139	0.34	0.0135	41	1.60	115
	2.5	0.098		3.7	0.145	0.36	0.0141	42	1.67	120
	2.6	0.102		3.8	0.151	0.37	0.0146	44	1.73	125
	2.7	0.106		4.0	0.157	0.39	0.0152	46	1.80	130
	2.8	0.110		4.1	0.163	0.40	0.0157	47	1.87	135
	2.9	0.114		4.3	0.169	0.41	0.0163	49	1.93	139
	3	0.118		4.4	0.174	0.43	0.0169	51	2.00	144
	3.1	0.122		4.6	0.180	0.44	0.0174	52	2.07	149
	3.2	0.126		4.7	0.186	0.46	0.0180	54	2.13	154
	3.3	0.130		4.9	0.192	0.47	0.0186	56	2.20	159
	3.4	0.134		5.0	0.198	0.49	0.0191	58	2.27	164
	3.5	0.138		5.2	0.203	0.50	0.0197	59	2.33	168
	3.6	0.142		5.3	0.209	0.51	0.0202	61	2.40	173
	3.7	0.146		5.5	0.215	0.53	0.0208	63	2.47	178
	3.8	0.150		5.6	0.221	0.54	0.0214	64	2.53	183
	3.9	0.154		5.8	0.227	0.56	0.0219	66	2.60	188
	4	0.157		5.9	0.232	0.57	0.0225	68	2.67	192
	4.1	0.161		6.1	0.238	0.59	0.0231	69	2.73	197
<b>SS16</b>	4.2	0.165	<b>SS30</b>	6.2	0.244	0.60	0.0236	71	2.80	202
	4.3	0.169		6.3	0.250	0.61	0.0242	73	2.87	207
	4.4	0.173		6.5	0.256	0.63	0.0247	75	2.93	212
	4.5	0.177		6.6	0.262	0.64	0.0253	76	3.00	216

STONE SIZE 1			STONE SIZE 2			MIN. GAP		FONT HEIGHT		PT
SS	mm	INCH	SS	mm	INCH	mm	INCH	mm	INCH	
	4.6	0.181		6.8	0.267	0.66	0.0259	78	3.07	221
	4.7	0.185		6.9	0.273	0.67	0.0264	80	3.13	226
	4.8	0.189		7.1	0.279	0.69	0.0270	81	3.20	231
	4.9	0.193		7.2	0.285	0.70	0.0276	83	3.27	236
	5	0.197		7.4	0.291	0.71	0.0281	85	3.33	240
<b>SS20</b>	5.1	0.201	<b>SS34</b>	7.5	0.296	0.73	0.0287	86	3.40	245
	5.2	0.205		7.7	0.302	0.74	0.0292	88	3.47	250
	5.3	0.209		7.8	0.308	0.76	0.0298	90	3.53	255
	5.4	0.213		8.0	0.314	0.77	0.0304	91	3.60	260
	5.5	0.217		8.1	0.320	0.79	0.0309	93	3.67	265
	5.6	0.220		8.3	0.325	0.80	0.0315	95	3.73	269
	5.7	0.224		8.4	0.331	0.814	0.0321	96.5	3.800	274
	5.8	0.228		8.6	0.337	0.83	0.0326	98	3.87	279
	5.9	0.232		8.7	0.343	0.84	0.0332	100	3.93	284
	6	0.236		8.9	0.349	0.86	0.0337	102	4.00	289
	6.1	0.240		9.0	0.355	0.87	0.0343	103	4.07	293
	6.2	0.244		9.2	0.360	0.89	0.0349	105	4.13	298
	6.3	0.248		9.3	0.366	0.90	0.0354	107	4.20	303
	6.4	0.252		9.4	0.372	0.91	0.0360	108	4.27	308
	6.5	0.256		9.6	0.378	0.93	0.0366	110	4.33	313
	6.6	0.260		9.7	0.384	0.94	0.0371	112	4.40	317
	6.7	0.264		9.9	0.389	0.96	0.0377	113	4.47	322
	6.8	0.268		10.0	0.395	0.97	0.0382	115	4.53	327
	6.9	0.272		10.2	0.401	0.99	0.0388	117	4.60	332
	7	0.276		10.3	0.407	1.00	0.0394	119	4.67	337
<b>SS34</b>	7.1	0.280	<b>SS48</b>	10.5	0.413	1.01	0.0399	120	4.73	341
	7.2	0.283		10.6	0.418	1.03	0.0405	122	4.80	346
	7.3	0.287		10.8	0.424	1.04	0.0411	124	4.87	351
	7.4	0.291		10.9	0.430	1.06	0.0416	125	4.93	356
	7.5	0.295		11.1	0.436	1.07	0.0422	127	5.00	361
	7.6	0.299		11.2	0.442	1.09	0.0427	129	5.07	366
	7.7	0.303		11.4	0.448	1.10	0.0433	130	5.13	370
	7.8	0.307		11.5	0.453	1.11	0.0439	132	5.20	375
	7.9	0.311		11.7	0.459	1.13	0.0444	134	5.27	380
	8	0.315		11.8	0.465	1.14	0.0450	135	5.33	385
	8.1	0.319		12.0	0.471	1.16	0.0456	137	5.40	390

FONT 05: LD24 CIRC 3 - PREVIEW STONE SIZES: SS6 &SS10

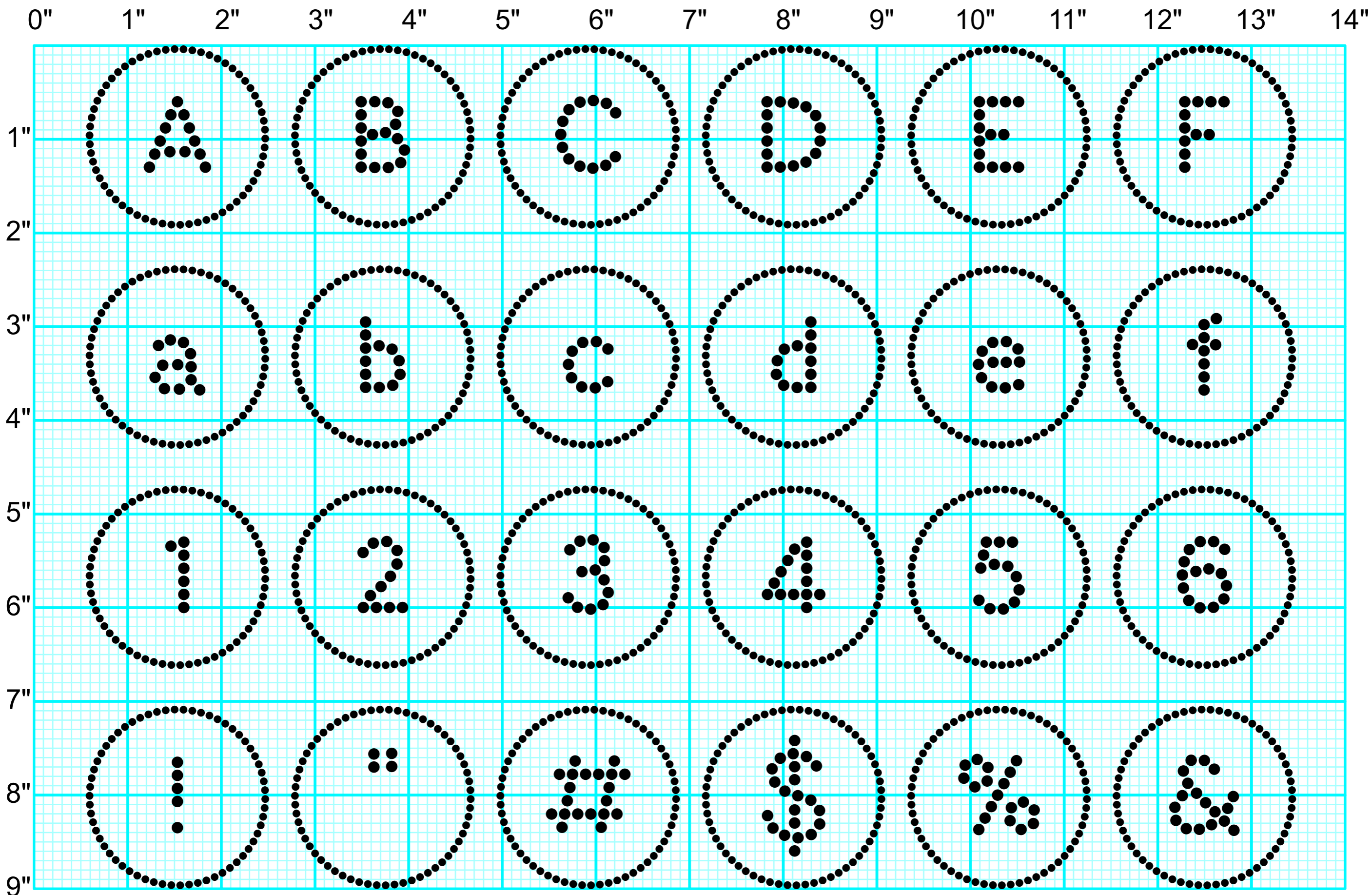

# AVAILABLE CHARACTERS

A B C D E F G H I J K L M

N O P Q R S T U V W X Y Z

a b c d e f g h i j k l

m n o p q r s t u v w x y z

0 1 2 3 4 5 6 7 8 9

! " # \$ % & ' ( ) \* + , - . / :

: ; = > ? @ [ \ ] ^ \_ ` { | } ~

LD24 CIRC3

STONE SIZE 1			STONE SIZE 2			MIN. GAP		FONT HEIGHT		PT
SS	mm	INCH	SS	mm	INCH	mm	INCH	mm	INCH	
	1	0.039		1.5	0.058	0.14	0.0056	24	0.93	67
<b>SS0</b>	1.1	0.043	<b>SS4</b>	1.6	0.064	0.16	0.0062	26	1.02	74
	1.2	0.047		1.8	0.070	0.17	0.0067	28	1.11	81
	1.3	0.051		1.9	0.076	0.19	0.0073	31	1.21	87
	1.4	0.055		2.1	0.081	0.20	0.0079	33	1.30	94
	1.5	0.059		2.2	0.087	0.21	0.0084	35	1.39	101
<b>SS4</b>	1.6	0.063	<b>SS6</b>	2.4	0.093	0.23	0.0090	38	1.49	107
	1.7	0.067		2.5	0.099	0.24	0.0096	40	1.58	114
	1.8	0.071		2.7	0.105	0.26	0.0101	42	1.67	121
	1.9	0.075		2.8	0.110	0.27	0.0107	45	1.76	128
	2	0.079		3.0	0.116	0.29	0.0112	47	1.86	134
<b>SS6</b>	2.1	0.083	<b>SS10</b>	3.1	0.122	0.30	0.0118	50	1.95	141
	2.2	0.087		3.2	0.128	0.31	0.0124	52	2.04	148
	2.3	0.091		3.4	0.134	0.33	0.0129	54	2.14	154
	2.4	0.094		3.5	0.139	0.34	0.0135	57	2.23	161
	2.5	0.098		3.7	0.145	0.36	0.0141	59	2.32	168
	2.6	0.102		3.8	0.151	0.37	0.0146	61	2.41	175
	2.7	0.106		4.0	0.157	0.39	0.0152	64	2.51	181
	2.8	0.110		4.1	0.163	0.40	0.0157	66	2.60	188
	2.9	0.114		4.3	0.169	0.41	0.0163	68	2.69	195
	3	0.118		4.4	0.174	0.43	0.0169	71	2.79	201
	3.1	0.122		4.6	0.180	0.44	0.0174	73	2.88	208
	3.2	0.126		4.7	0.186	0.46	0.0180	75	2.97	215
	3.3	0.130		4.9	0.192	0.47	0.0186	78	3.06	222
	3.4	0.134		5.0	0.198	0.49	0.0191	80	3.16	228
	3.5	0.138		5.2	0.203	0.50	0.0197	83	3.25	235
	3.6	0.142		5.3	0.209	0.51	0.0202	85	3.34	242
	3.7	0.146		5.5	0.215	0.53	0.0208	87	3.44	248
	3.8	0.150		5.6	0.221	0.54	0.0214	90	3.53	255
	3.9	0.154		5.8	0.227	0.56	0.0219	92	3.62	262
	4	0.157		5.9	0.232	0.57	0.0225	94	3.71	269
	4.1	0.161		6.1	0.238	0.59	0.0231	97	3.81	275
<b>SS16</b>	4.2	0.165	<b>SS30</b>	6.2	0.244	0.60	0.0236	99	3.90	282
	4.3	0.169		6.3	0.250	0.61	0.0242	101	3.99	289
	4.4	0.173		6.5	0.256	0.63	0.0247	104	4.09	295
	4.5	0.177		6.6	0.262	0.64	0.0253	106	4.18	302

STONE SIZE 1			STONE SIZE 2			MIN. GAP		FONT HEIGHT		PT
SS	mm	INCH	SS	mm	INCH	mm	INCH	mm	INCH	
	4.6	0.181		6.8	0.267	0.66	0.0259	108	4.27	309
	4.7	0.185		6.9	0.273	0.67	0.0264	111	4.36	316
	4.8	0.189		7.1	0.279	0.69	0.0270	113	4.46	322
	4.9	0.193		7.2	0.285	0.70	0.0276	116	4.55	329
	5	0.197		7.4	0.291	0.71	0.0281	118	4.64	336
<b>SS20</b>	5.1	0.201	<b>SS34</b>	7.5	0.296	0.73	0.0287	120	4.74	342
	5.2	0.205		7.7	0.302	0.74	0.0292	123	4.83	349
	5.3	0.209		7.8	0.308	0.76	0.0298	125	4.92	356
	5.4	0.213		8.0	0.314	0.77	0.0304	127	5.01	363
	5.5	0.217		8.1	0.320	0.79	0.0309	130	5.11	369
	5.6	0.220		8.3	0.325	0.80	0.0315	132	5.20	376
	5.7	0.224		8.4	0.331	0.814	0.0321	134.4	5.293	383
	5.8	0.228		8.6	0.337	0.83	0.0326	137	5.39	389
	5.9	0.232		8.7	0.343	0.84	0.0332	139	5.48	396
	6	0.236		8.9	0.349	0.86	0.0337	142	5.57	403
	6.1	0.240		9.0	0.355	0.87	0.0343	144	5.66	410
	6.2	0.244		9.2	0.360	0.89	0.0349	146	5.76	416
	6.3	0.248		9.3	0.366	0.90	0.0354	149	5.85	423
	6.4	0.252		9.4	0.372	0.91	0.0360	151	5.94	430
	6.5	0.256		9.6	0.378	0.93	0.0366	153	6.04	436
	6.6	0.260		9.7	0.384	0.94	0.0371	156	6.13	443
	6.7	0.264		9.9	0.389	0.96	0.0377	158	6.22	450
	6.8	0.268		10.0	0.395	0.97	0.0382	160	6.31	457
	6.9	0.272		10.2	0.401	0.99	0.0388	163	6.41	463
	7	0.276		10.3	0.407	1.00	0.0394	165	6.50	470
<b>SS34</b>	7.1	0.280	<b>SS48</b>	10.5	0.413	1.01	0.0399	167	6.59	477
	7.2	0.283		10.6	0.418	1.03	0.0405	170	6.69	483
	7.3	0.287		10.8	0.424	1.04	0.0411	172	6.78	490
	7.4	0.291		10.9	0.430	1.06	0.0416	175	6.87	497
	7.5	0.295		11.1	0.436	1.07	0.0422	177	6.96	504
	7.6	0.299		11.2	0.442	1.09	0.0427	179	7.06	510
	7.7	0.303		11.4	0.448	1.10	0.0433	182	7.15	517
	7.8	0.307		11.5	0.453	1.11	0.0439	184	7.24	524
	7.9	0.311		11.7	0.459	1.13	0.0444	186	7.34	530
	8	0.315		11.8	0.465	1.14	0.0450	189	7.43	537
	8.1	0.319		12.0	0.471	1.16	0.0456	191	7.52	544

FONT 06: LD24 DOLL - PREVIEW STONE SIZES: SS6, SS10 & SS16

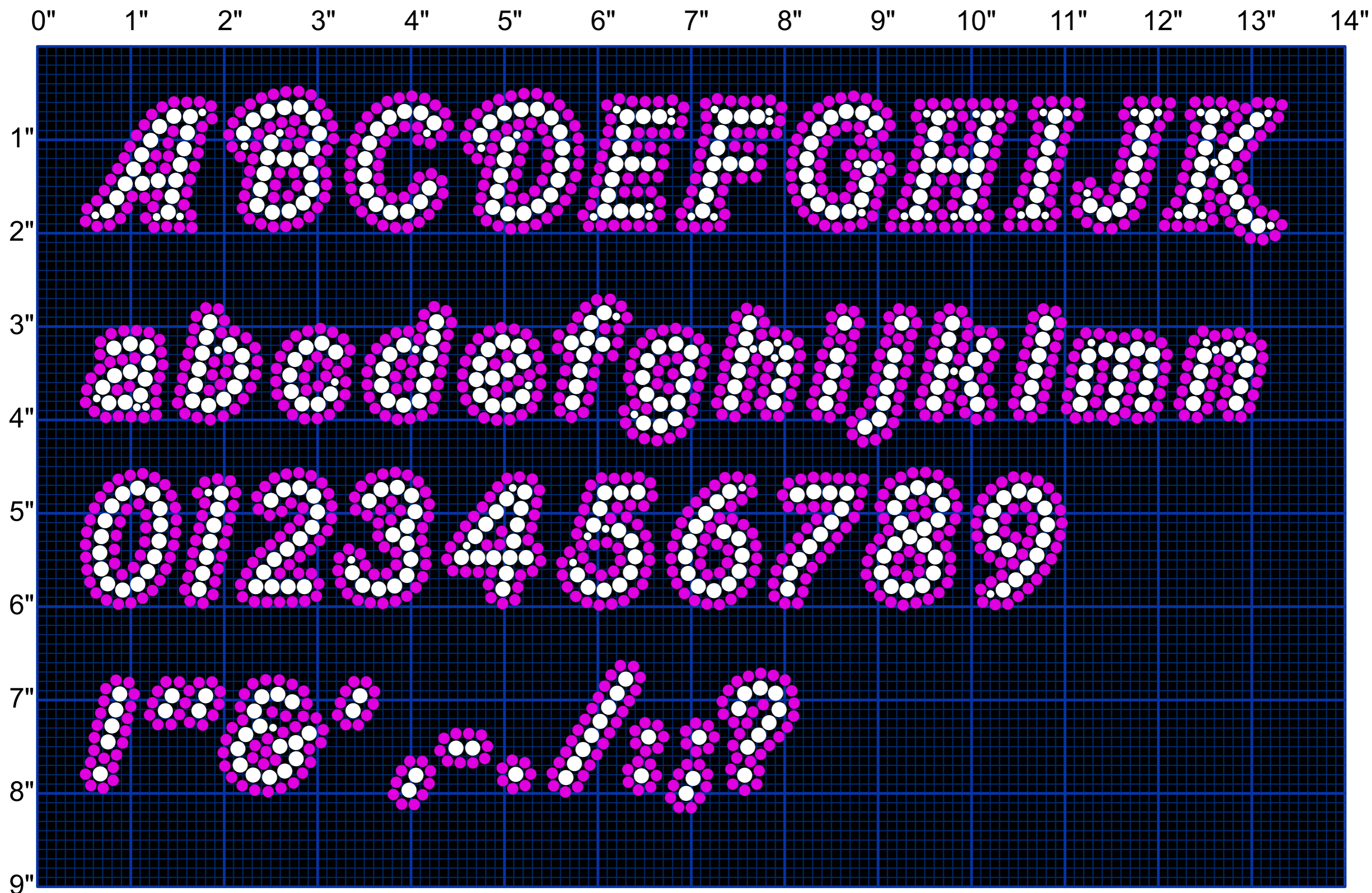

# AVAILABLE CHARACTERS



LD24 DOLL

STONE SIZE 1			STONE SIZE 2			STONE SIZE 3			MIN. GAP		FONT HEIGHT		PT
SS	mm	INCH	SS	mm	INCH	SS	mm	INCH	mm	INCH	mm	INCH	
	1	0.039		1.5	0.058		2.0	0.077	0.14	0.0056	19	0.76	63
<b>SS0</b>	1.1	0.043	<b>SS4</b>	1.6	0.064	<b>SS6</b>	2.1	0.085	0.16	0.0062	21	0.83	70
	1.2	0.047		1.8	0.070		2.3	0.092	0.17	0.0067	23	0.91	76
	1.3	0.051		1.9	0.076		2.5	0.100	0.19	0.0073	25	0.98	82
	1.4	0.055		2.1	0.081		2.7	0.108	0.20	0.0079	27	1.06	89
	1.5	0.059		2.2	0.087		2.9	0.115	0.21	0.0084	29	1.14	95
<b>SS4</b>	1.6	0.063	<b>SS6</b>	2.4	0.093	<b>SS10</b>	3.1	0.123	0.23	0.0090	31	1.21	101
	1.7	0.067		2.5	0.099		3.3	0.131	0.24	0.0096	33	1.29	108
	1.8	0.071		2.7	0.105		3.5	0.138	0.26	0.0101	35	1.36	114
	1.9	0.075		2.8	0.110		3.7	0.146	0.27	0.0107	37	1.44	120
	2	0.079		3.0	0.116		3.9	0.154	0.29	0.0112	38	1.51	127
<b>SS6</b>	2.1	0.083	<b>SS10</b>	3.1	0.122	<b>SS16</b>	4.1	0.161	0.30	0.0118	40	1.59	133
	2.2	0.087		3.2	0.128		4.3	0.169	0.31	0.0124	42	1.67	139
	2.3	0.091		3.4	0.134		4.5	0.177	0.33	0.0129	44	1.74	146
	2.4	0.094		3.5	0.139		4.7	0.184	0.34	0.0135	46	1.82	152
	2.5	0.098		3.7	0.145		4.9	0.192	0.36	0.0141	48	1.89	158
	2.6	0.102		3.8	0.151		5.1	0.200	0.37	0.0146	50	1.97	165
	2.7	0.106		4.0	0.157		5.3	0.208	0.39	0.0152	52	2.04	171
	2.8	0.110		4.1	0.163		5.5	0.215	0.40	0.0157	54	2.12	177
	2.9	0.114		4.3	0.169		5.7	0.223	0.41	0.0163	56	2.20	184
	3	0.118		4.4	0.174		5.9	0.231	0.43	0.0169	58	2.27	190
	3.1	0.122		4.6	0.180		6.1	0.238	0.44	0.0174	60	2.35	196
	3.2	0.126		4.7	0.186		6.2	0.246	0.46	0.0180	62	2.42	203
	3.3	0.130		4.9	0.192		6.4	0.254	0.47	0.0186	63	2.50	209
	3.4	0.134		5.0	0.198		6.6	0.261	0.49	0.0191	65	2.57	215
	3.5	0.138		5.2	0.203		6.8	0.269	0.50	0.0197	67	2.65	222
	3.6	0.142		5.3	0.209		7.0	0.277	0.51	0.0202	69	2.73	228
	3.7	0.146		5.5	0.215		7.2	0.284	0.53	0.0208	71	2.80	234
	3.8	0.150		5.6	0.221		7.4	0.292	0.54	0.0214	73	2.88	241
	3.9	0.154		5.8	0.227		7.6	0.300	0.56	0.0219	75	2.95	247
	4	0.157		5.9	0.232		7.8	0.307	0.57	0.0225	77	3.03	253
	4.1	0.161		6.1	0.238		8.0	0.315	0.59	0.0231	79	3.10	260
<b>SS16</b>	4.2	0.165	<b>SS30</b>	6.2	0.244	<b>SS40</b>	8.2	0.323	0.60	0.0236	81	3.18	266
	4.3	0.169		6.3	0.250		8.4	0.331	0.61	0.0242	83	3.26	272
	4.4	0.173		6.5	0.256		8.6	0.338	0.63	0.0247	85	3.33	279
	4.5	0.177		6.6	0.262		8.8	0.346	0.64	0.0253	87	3.41	285



FONT 07: LD24 DRIP A - PREVIEW STONE SIZES: SS6, SS10 & SS16

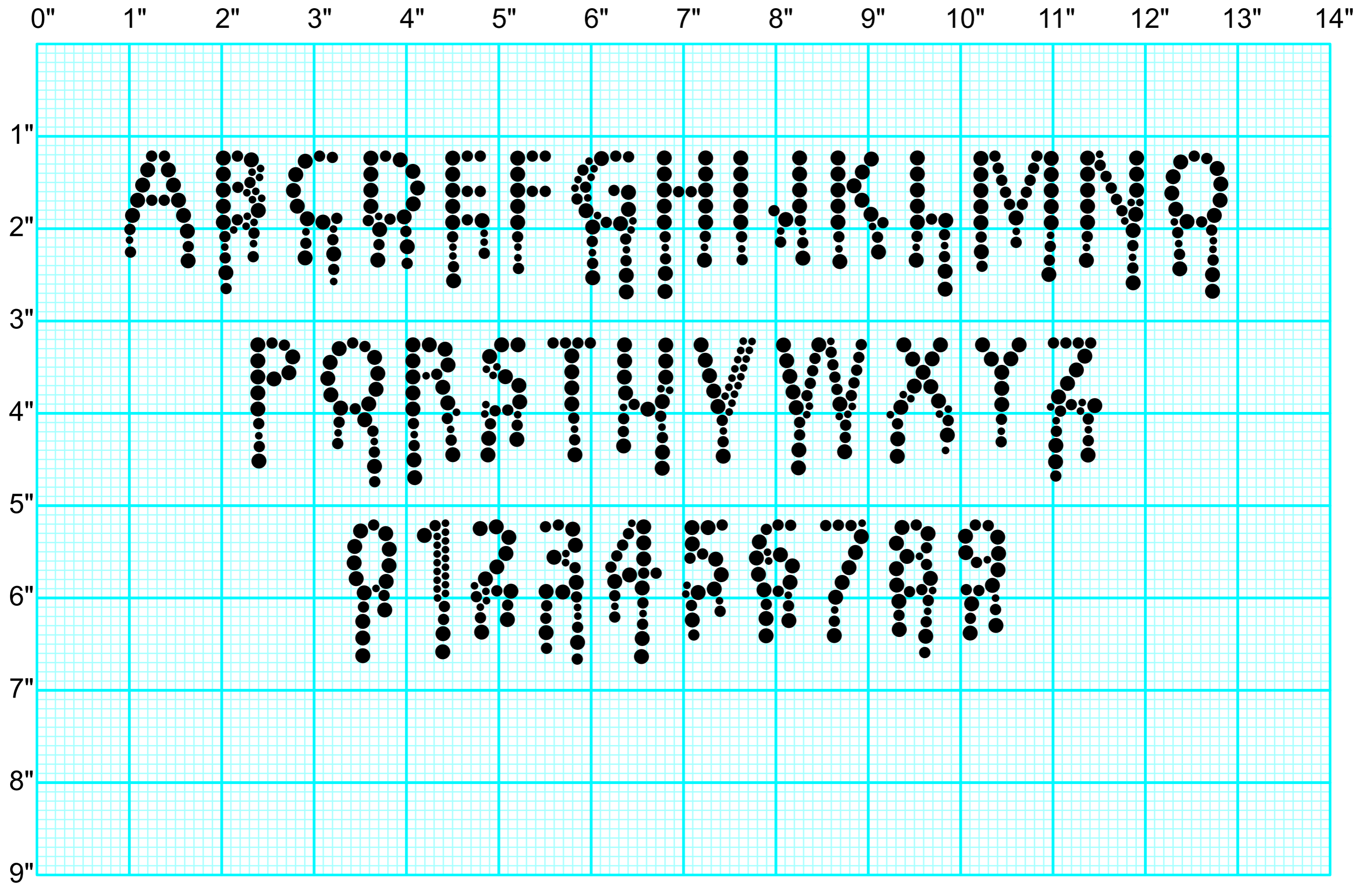

LD24 DRIP A

STONE SIZE 1			STONE SIZE 2			STONE SIZE 3			MIN. GAP		FONT HEIGHT		PT
SS	mm	INCH	SS	mm	INCH	SS	mm	INCH	mm	INCH	mm	INCH	
	1	0.039		1.5	0.058		2.0	0.077	0.14	0.0056	19	0.76	56
<b>SS0</b>	1.1	0.043	<b>SS4</b>	1.6	0.064	<b>SS6</b>	2.1	0.085	0.16	0.0062	21	0.84	61
	1.2	0.047		1.8	0.070		2.3	0.092	0.17	0.0067	23	0.91	67
	1.3	0.051		1.9	0.076		2.5	0.100	0.19	0.0073	25	0.99	72
	1.4	0.055		2.1	0.081		2.7	0.108	0.20	0.0079	27	1.07	78
	1.5	0.059		2.2	0.087		2.9	0.115	0.21	0.0084	29	1.14	84
<b>SS4</b>	1.6	0.063	<b>SS6</b>	2.4	0.093	<b>SS10</b>	3.1	0.123	0.23	0.0090	31	1.22	89
	1.7	0.067		2.5	0.099		3.3	0.131	0.24	0.0096	33	1.30	95
	1.8	0.071		2.7	0.105		3.5	0.138	0.26	0.0101	35	1.37	100
	1.9	0.075		2.8	0.110		3.7	0.146	0.27	0.0107	37	1.45	106
	2	0.079		3.0	0.116		3.9	0.154	0.29	0.0112	39	1.52	111
<b>SS6</b>	2.1	0.083	<b>SS10</b>	3.1	0.122	<b>SS16</b>	4.1	0.161	0.30	0.0118	41	1.60	117
	2.2	0.087		3.2	0.128		4.3	0.169	0.31	0.0124	43	1.68	123
	2.3	0.091		3.4	0.134		4.5	0.177	0.33	0.0129	45	1.75	128
	2.4	0.094		3.5	0.139		4.7	0.184	0.34	0.0135	46	1.83	134
	2.5	0.098		3.7	0.145		4.9	0.192	0.36	0.0141	48	1.90	139
	2.6	0.102		3.8	0.151		5.1	0.200	0.37	0.0146	50	1.98	145
	2.7	0.106		4.0	0.157		5.3	0.208	0.39	0.0152	52	2.06	150
	2.8	0.110		4.1	0.163		5.5	0.215	0.40	0.0157	54	2.13	156
	2.9	0.114		4.3	0.169		5.7	0.223	0.41	0.0163	56	2.21	162
	3	0.118		4.4	0.174		5.9	0.231	0.43	0.0169	58	2.29	167
	3.1	0.122		4.6	0.180		6.1	0.238	0.44	0.0174	60	2.36	173
	3.2	0.126		4.7	0.186		6.2	0.246	0.46	0.0180	62	2.44	178
	3.3	0.130		4.9	0.192		6.4	0.254	0.47	0.0186	64	2.51	184
	3.4	0.134		5.0	0.198		6.6	0.261	0.49	0.0191	66	2.59	189
	3.5	0.138		5.2	0.203		6.8	0.269	0.50	0.0197	68	2.67	195
	3.6	0.142		5.3	0.209		7.0	0.277	0.51	0.0202	70	2.74	201
	3.7	0.146		5.5	0.215		7.2	0.284	0.53	0.0208	72	2.82	206
	3.8	0.150		5.6	0.221		7.4	0.292	0.54	0.0214	74	2.90	212
	3.9	0.154		5.8	0.227		7.6	0.300	0.56	0.0219	75	2.97	217
	4	0.157		5.9	0.232		7.8	0.307	0.57	0.0225	77	3.05	223
	4.1	0.161		6.1	0.238		8.0	0.315	0.59	0.0231	79	3.12	228
<b>SS16</b>	4.2	0.165	<b>SS30</b>	6.2	0.244	<b>SS40</b>	8.2	0.323	0.60	0.0236	81	3.20	234
	4.3	0.169		6.3	0.250		8.4	0.331	0.61	0.0242	83	3.28	240
	4.4	0.173		6.5	0.256		8.6	0.338	0.63	0.0247	85	3.35	245
	4.5	0.177		6.6	0.262		8.8	0.346	0.64	0.0253	87	3.43	251

FONT 08: LD24 DRIP B - PREVIEW STONE SIZE: SS10

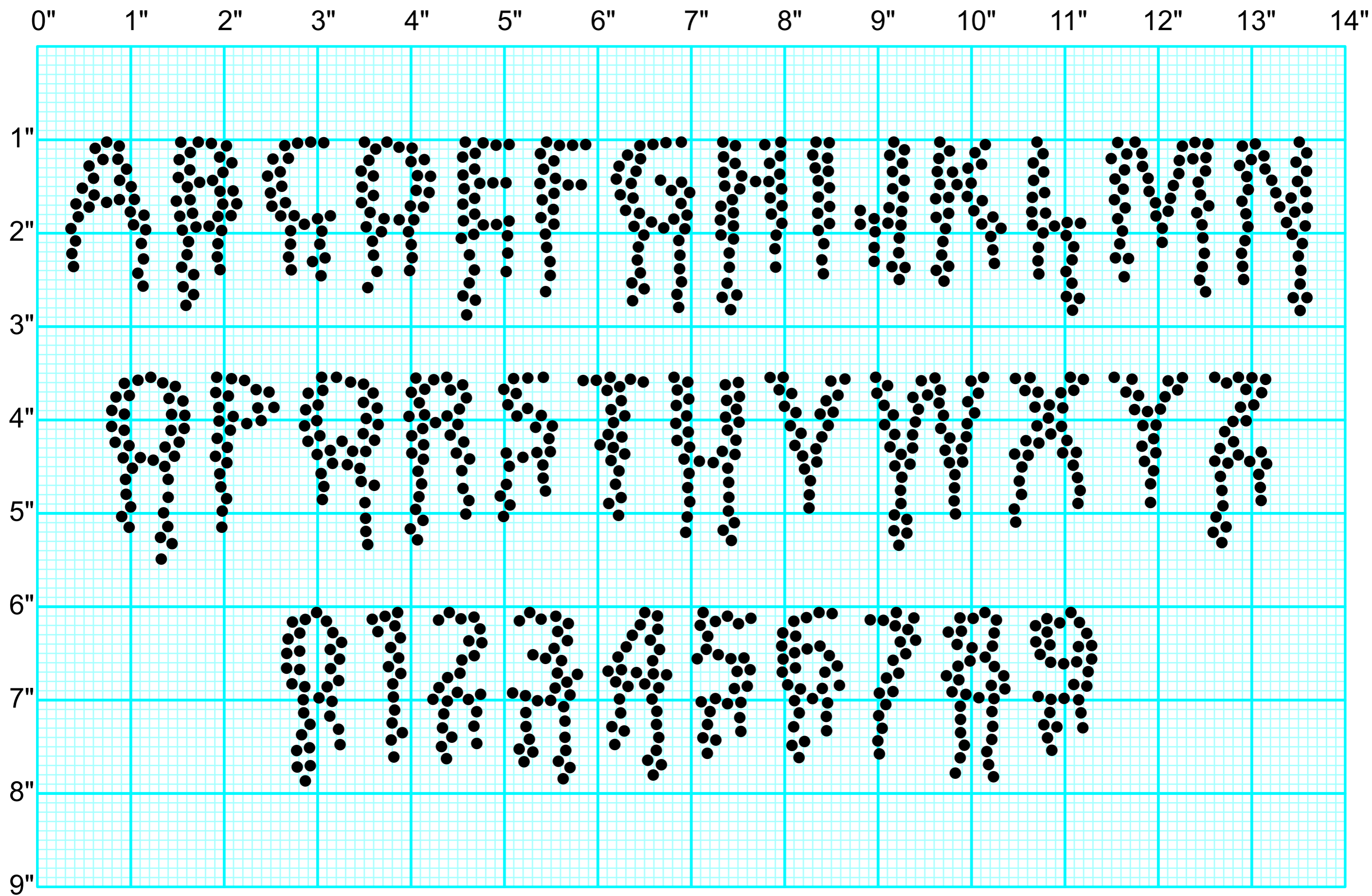

LD24 DRIP B

SS	STONE SIZE		MIN. GAP		FONT HEIGHT		PT
	mm	INCH	mm	INCH	mm	INCH	
	1	0.039	0.14	0.0056	17	0.66	82
<b>SS0</b>	1.1	0.043	0.16	0.0062	19	0.73	53
	1.2	0.047	0.17	0.0067	20	0.80	58
	1.3	0.051	0.19	0.0073	22	0.86	62
	1.4	0.055	0.20	0.0079	24	0.93	67
	1.5	0.059	0.21	0.0084	25	1.00	72
<b>SS4</b>	1.6	0.063	0.23	0.0090	27	1.06	77
	1.7	0.067	0.24	0.0096	29	1.13	82
	1.8	0.071	0.26	0.0101	30	1.20	87
	1.9	0.075	0.27	0.0107	32	1.26	91
	2	0.079	0.29	0.0112	34	1.33	96
<b>SS6</b>	2.1	0.083	0.30	0.0118	35	1.40	101
	2.2	0.087	0.31	0.0124	37	1.46	106
	2.3	0.091	0.33	0.0129	39	1.53	111
	2.4	0.094	0.34	0.0135	41	1.59	115
	2.5	0.098	0.36	0.0141	42	1.66	120
<b>SS8</b>	2.6	0.102	0.37	0.0146	44	1.73	125
	2.7	0.106	0.39	0.0152	46	1.79	130
	2.8	0.110	0.40	0.0157	47	1.86	135
	2.9	0.114	0.41	0.0163	49	1.93	139
	3	0.118	0.43	0.0169	51	1.99	144
<b>SS10</b>	3.1	0.122	0.44	0.0174	52	2.06	149
	3.2	0.126	0.46	0.0180	54	2.13	154
	3.3	0.130	0.47	0.0186	56	2.19	159
	3.4	0.134	0.49	0.0191	57	2.26	163
	3.5	0.138	0.50	0.0197	59	2.33	168
<b>SS12</b>	3.6	0.142	0.51	0.0202	61	2.39	173
	3.7	0.146	0.53	0.0208	62	2.46	178
	3.8	0.150	0.54	0.0214	64	2.53	183
	3.9	0.154	0.56	0.0219	66	2.59	187
	4	0.157	0.57	0.0225	68	2.66	192
<b>SS16</b>	4.1	0.161	0.59	0.0231	69	2.72	197
	4.2	0.165	0.60	0.0236	71	2.79	202
	4.3	0.169	0.61	0.0242	73	2.86	207
	4.4	0.173	0.63	0.0247	74	2.92	211
	4.5	0.177	0.64	0.0253	76	2.99	216

SS	STONE SIZE		MIN. GAP		FONT HEIGHT		PT
	mm	INCH	mm	INCH	mm	INCH	
	4.6	0.181	0.66	0.0259	78	3.06	221
	4.7	0.185	0.67	0.0264	79	3.12	226
	4.8	0.189	0.69	0.0270	81	3.19	231
	4.9	0.193	0.70	0.0276	83	3.26	236
	5	0.197	0.71	0.0281	84	3.32	240
<b>SS20</b>	5.1	0.201	0.73	0.0287	86	3.39	245
	5.2	0.205	0.74	0.0292	88	3.46	250
	5.3	0.209	0.76	0.0298	89	3.52	255
	5.4	0.213	0.77	0.0304	91	3.59	260
	5.5	0.217	0.79	0.0309	93	3.65	264
	5.6	0.220	0.80	0.0315	95	3.72	269
	5.7	0.224	0.81	0.0321	96	3.79	274
	5.8	0.228	0.83	0.0326	98	3.85	279
	5.9	0.232	0.84	0.0332	100	3.92	284
	6	0.236	0.86	0.0337	101	3.99	288
<b>SS30</b>	6.1	0.240	0.87	0.0343	103	4.05	293
	6.2	0.244	0.89	0.0349	105	4.12	298
	6.3	0.248	0.90	0.0354	106	4.19	303
	6.4	0.252	0.91	0.0360	108	4.25	308
	6.5	0.256	0.93	0.0366	110	4.32	312
	6.6	0.260	0.94	0.0371	111	4.39	317
	6.7	0.264	0.96	0.0377	113	4.45	322
	6.8	0.268	0.97	0.0382	115	4.52	327
	6.9	0.272	0.99	0.0388	116	4.59	332
	7	0.276	1.00	0.0394	118	4.65	336
<b>SS34</b>	7.1	0.280	1.01	0.0399	120	4.72	341
	7.2	0.283	1.03	0.0405	122	4.78	346
	7.3	0.287	1.04	0.0411	123	4.85	351
	7.4	0.291	1.06	0.0416	125	4.92	356
	7.5	0.295	1.07	0.0422	127	4.98	360
	7.6	0.299	1.09	0.0427	128	5.05	365
	7.7	0.303	1.10	0.0433	130	5.12	370
	7.8	0.307	1.11	0.0439	132	5.18	375
	7.9	0.311	1.13	0.0444	133	5.25	380
	8	0.315	1.14	0.0450	135	5.32	385
<b>SS40</b>	8.1	0.319	1.16	0.0456	137	5.38	389

FONT 09: LD24 DRIP C - PREVIEW STONE SIZE: SS10

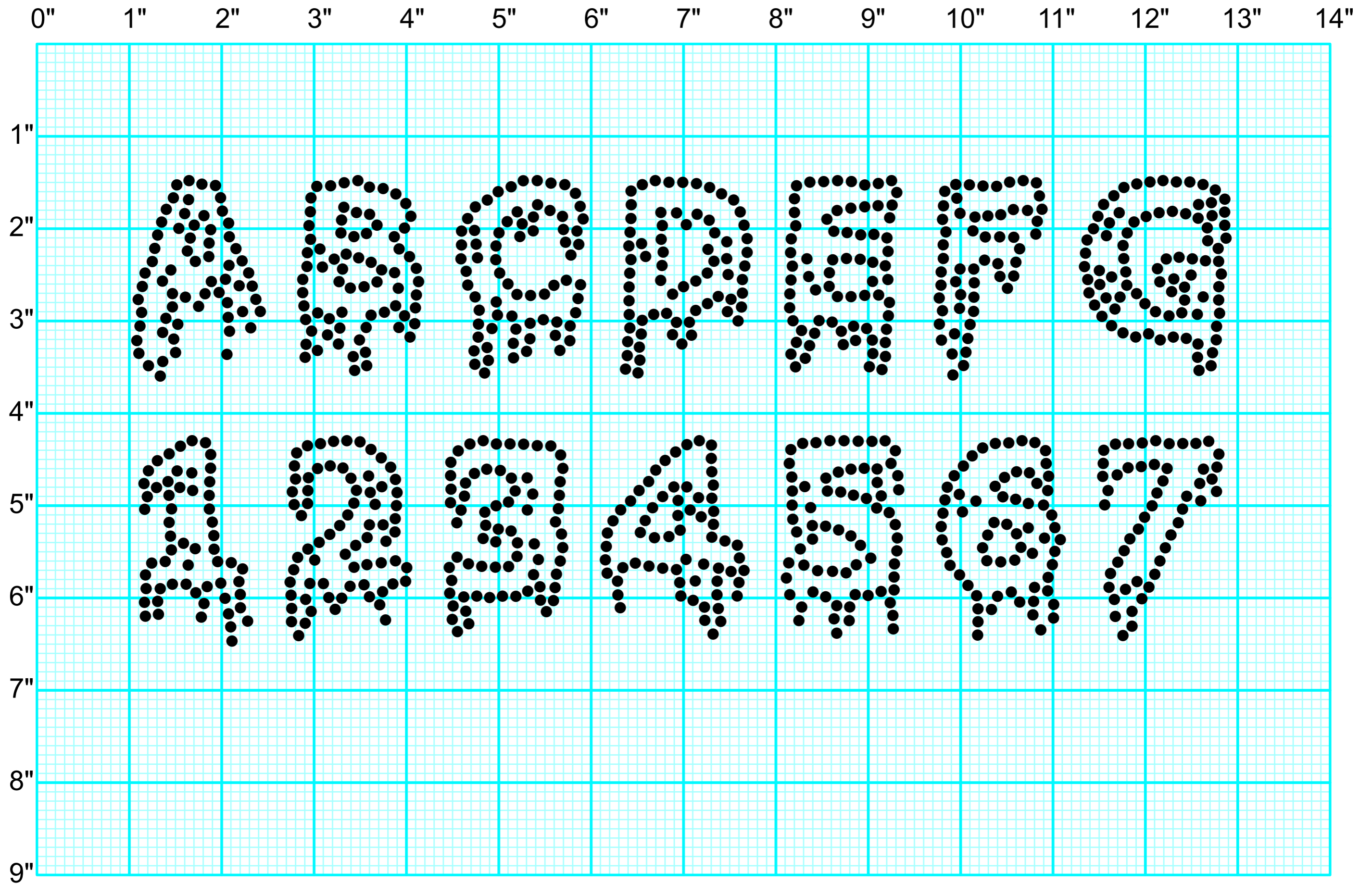

# AVAILABLE CHARACTERS

A B C D E F G H I J K L M

N O P Q R S T U V W X Y Z

[ 2 3 4 5 6 7 8 9 ]

LD24 DRIP C

SS	STONE SIZE		MIN. GAP		FONT HEIGHT		PT
	mm	INCH	mm	INCH	mm	INCH	
	1	0.039	0.14	0.0056	18	0.72	82
<b>SS0</b>	1.1	0.043	0.16	0.0062	20	0.79	60
	1.2	0.047	0.17	0.0067	22	0.86	65
	1.3	0.051	0.19	0.0073	24	0.94	71
	1.4	0.055	0.20	0.0079	26	1.01	76
	1.5	0.059	0.21	0.0084	27	1.08	82
<b>SS4</b>	1.6	0.063	0.23	0.0090	29	1.15	87
	1.7	0.067	0.24	0.0096	31	1.22	93
	1.8	0.071	0.26	0.0101	33	1.29	98
	1.9	0.075	0.27	0.0107	35	1.37	104
	2	0.079	0.29	0.0112	37	1.44	109
<b>SS6</b>	2.1	0.083	0.30	0.0118	38	1.51	116
	2.2	0.087	0.31	0.0124	40	1.58	120
	2.3	0.091	0.33	0.0129	42	1.65	125
	2.4	0.094	0.34	0.0135	44	1.73	131
	2.5	0.098	0.36	0.0141	46	1.80	136
<b>SS8</b>	2.6	0.102	0.37	0.0146	48	1.87	142
	2.7	0.106	0.39	0.0152	49	1.94	147
	2.8	0.110	0.40	0.0157	51	2.01	153
	2.9	0.114	0.41	0.0163	53	2.09	158
	3	0.118	0.43	0.0169	55	2.16	164
<b>SS10</b>	3.1	0.122	0.44	0.0174	57	2.23	169
	3.2	0.126	0.46	0.0180	58	2.30	174
	3.3	0.130	0.47	0.0186	60	2.37	180
	3.4	0.134	0.49	0.0191	62	2.45	185
	3.5	0.138	0.50	0.0197	64	2.52	191
<b>SS12</b>	3.6	0.142	0.51	0.0202	66	2.59	196
	3.7	0.146	0.53	0.0208	68	2.66	202
	3.8	0.150	0.54	0.0214	69	2.73	207
	3.9	0.154	0.56	0.0219	71	2.81	213
	4	0.157	0.57	0.0225	73	2.88	218
<b>SS16</b>	4.1	0.161	0.59	0.0231	75	2.95	224
	4.2	0.165	0.60	0.0236	77	3.02	229
	4.3	0.169	0.61	0.0242	79	3.09	234
	4.4	0.173	0.63	0.0247	80	3.17	240
	4.5	0.177	0.64	0.0253	82	3.24	245

SS	STONE SIZE		MIN. GAP		FONT HEIGHT		PT
	mm	INCH	mm	INCH	mm	INCH	
	4.6	0.181	0.66	0.0259	84	3.31	251
	4.7	0.185	0.67	0.0264	86	3.38	256
	4.8	0.189	0.69	0.0270	88	3.45	262
	4.9	0.193	0.70	0.0276	90	3.52	267
	5	0.197	0.71	0.0281	91	3.60	273
<b>SS20</b>	5.1	0.201	0.73	0.0287	93	3.67	278
	5.2	0.205	0.74	0.0292	95	3.74	283
	5.3	0.209	0.76	0.0298	97	3.81	289
	5.4	0.213	0.77	0.0304	99	3.88	294
	5.5	0.217	0.79	0.0309	100	3.96	300
	5.6	0.220	0.80	0.0315	102	4.03	305
	5.7	0.224	0.81	0.0321	104	4.10	311
	5.8	0.228	0.83	0.0326	106	4.17	316
	5.9	0.232	0.84	0.0332	108	4.24	322
	6	0.236	0.86	0.0337	110	4.32	327
<b>SS30</b>	6.1	0.240	0.87	0.0343	111	4.39	333
	6.2	0.244	0.89	0.0349	113	4.46	338
	6.3	0.248	0.90	0.0354	115	4.53	343
	6.4	0.252	0.91	0.0360	117	4.60	349
	6.5	0.256	0.93	0.0366	119	4.68	354
	6.6	0.260	0.94	0.0371	121	4.75	360
	6.7	0.264	0.96	0.0377	122	4.82	365
	6.8	0.268	0.97	0.0382	124	4.89	371
	6.9	0.272	0.99	0.0388	126	4.96	376
	7	0.276	1.00	0.0394	128	5.04	382
<b>SS34</b>	7.1	0.280	1.01	0.0399	130	5.11	387
	7.2	0.283	1.03	0.0405	132	5.18	393
	7.3	0.287	1.04	0.0411	133	5.25	398
	7.4	0.291	1.06	0.0416	135	5.32	403
	7.5	0.295	1.07	0.0422	137	5.40	409
	7.6	0.299	1.09	0.0427	139	5.47	414
	7.7	0.303	1.10	0.0433	141	5.54	420
	7.8	0.307	1.11	0.0439	143	5.61	425
	7.9	0.311	1.13	0.0444	144	5.68	431
	8	0.315	1.14	0.0450	146	5.75	436
<b>SS40</b>	8.1	0.319	1.16	0.0456	148	5.83	442

FONT 10: LD24 HOG - PREVIEW STONE SIZE: SS10

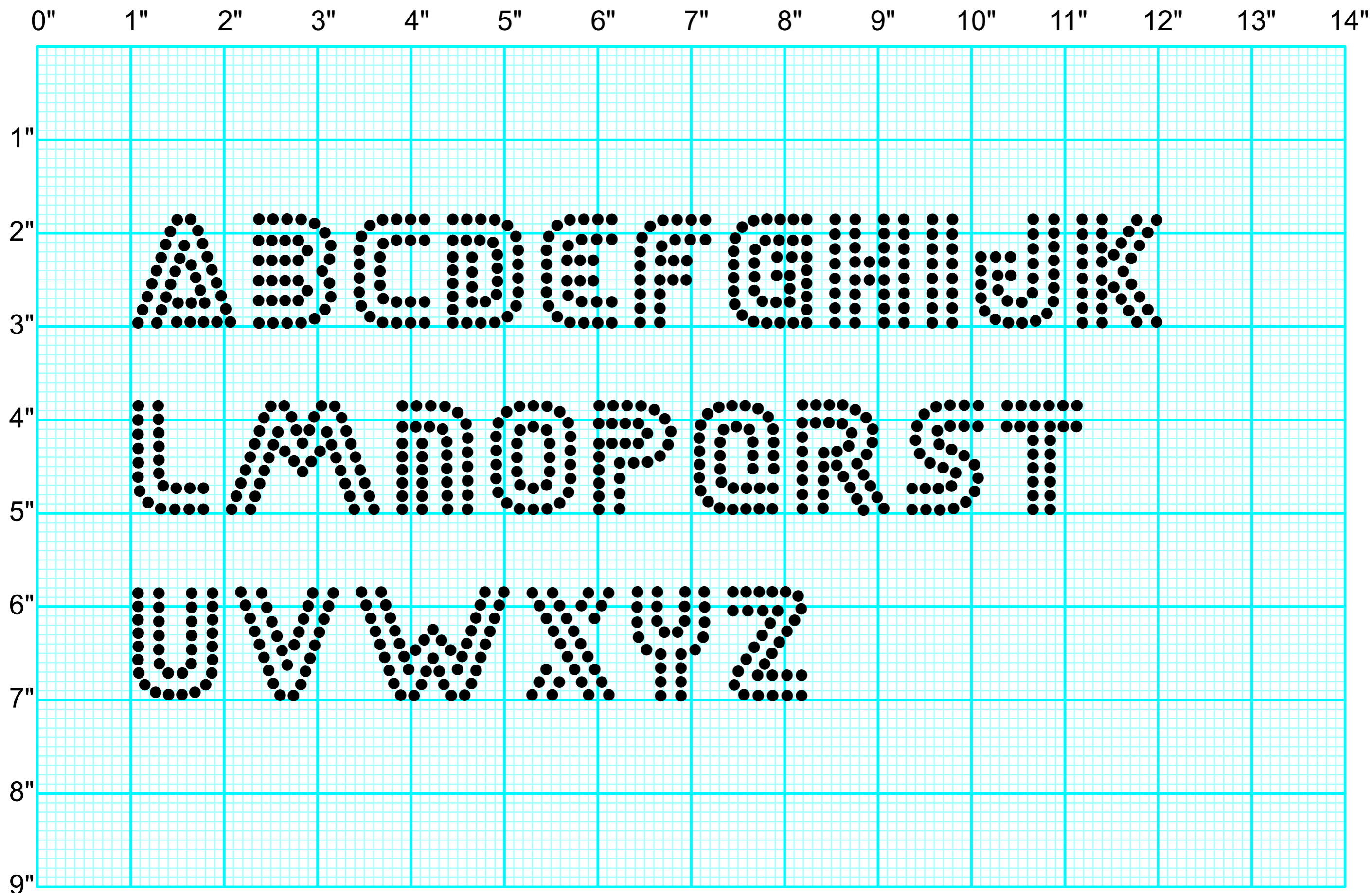



LD24 HOG

STONE SIZE			MIN. GAP		FONT HEIGHT		PT
SS	mm	INCH	mm	INCH	mm	INCH	
	1	0.039	0.14	0.0056	10	0.40	82
<b>SS0</b>	1.1	0.043	0.16	0.0062	11	0.44	32
	1.2	0.047	0.17	0.0067	12	0.48	35
	1.3	0.051	0.19	0.0073	13	0.52	38
	1.4	0.055	0.20	0.0079	14	0.56	41
	1.5	0.059	0.21	0.0084	15	0.60	44
<b>SS4</b>	1.6	0.063	0.23	0.0090	16	0.65	46
	1.7	0.067	0.24	0.0096	17	0.69	49
	1.8	0.071	0.26	0.0101	18	0.73	52
	1.9	0.075	0.27	0.0107	19	0.77	55
	2	0.079	0.29	0.0112	20	0.81	58
<b>SS6</b>	2.1	0.083	0.30	0.0118	22	0.85	61
	2.2	0.087	0.31	0.0124	23	0.89	64
	2.3	0.091	0.33	0.0129	24	0.93	67
	2.4	0.094	0.34	0.0135	25	0.97	70
	2.5	0.098	0.36	0.0141	26	1.01	73
<b>SS8</b>	2.6	0.102	0.37	0.0146	27	1.05	75
	2.7	0.106	0.39	0.0152	28	1.09	78
	2.8	0.110	0.40	0.0157	29	1.13	81
	2.9	0.114	0.41	0.0163	30	1.17	84
	3	0.118	0.43	0.0169	31	1.21	87
<b>SS10</b>	3.1	0.122	0.44	0.0174	32	1.25	90
	3.2	0.126	0.46	0.0180	33	1.29	93
	3.3	0.130	0.47	0.0186	34	1.33	96
	3.4	0.134	0.49	0.0191	35	1.37	99
	3.5	0.138	0.50	0.0197	36	1.41	102
<b>SS12</b>	3.6	0.142	0.51	0.0202	37	1.45	105
	3.7	0.146	0.53	0.0208	38	1.49	107
	3.8	0.150	0.54	0.0214	39	1.53	110
	3.9	0.154	0.56	0.0219	40	1.57	113
	4	0.157	0.57	0.0225	41	1.61	116
<b>SS16</b>	4.1	0.161	0.59	0.0231	42	1.65	119
	4.2	0.165	0.60	0.0236	43	1.69	122
	4.3	0.169	0.61	0.0242	44	1.73	125
	4.4	0.173	0.63	0.0247	45	1.77	128
	4.5	0.177	0.64	0.0253	46	1.81	131

STONE SIZE			MIN. GAP		FONT HEIGHT		PT
SS	mm	INCH	mm	INCH	mm	INCH	
	4.6	0.181	0.66	0.0259	47	1.85	134
	4.7	0.185	0.67	0.0264	48	1.90	136
	4.8	0.189	0.69	0.0270	49	1.94	139
	4.9	0.193	0.70	0.0276	50	1.98	142
	5	0.197	0.71	0.0281	51	2.02	145
<b>SS20</b>	5.1	0.201	0.73	0.0287	52	2.06	148
	5.2	0.205	0.74	0.0292	53	2.10	151
	5.3	0.209	0.76	0.0298	54	2.14	154
	5.4	0.213	0.77	0.0304	55	2.18	157
	5.5	0.217	0.79	0.0309	56	2.22	160
	5.6	0.220	0.80	0.0315	57	2.26	163
	5.7	0.224	0.81	0.0321	58	2.30	165
	5.8	0.228	0.83	0.0326	59	2.34	168
	5.9	0.232	0.84	0.0332	60	2.38	171
	6	0.236	0.86	0.0337	61	2.42	174
<b>SS30</b>	6.1	0.240	0.87	0.0343	62	2.46	177
	6.2	0.244	0.89	0.0349	63	2.50	180
	6.3	0.248	0.90	0.0354	65	2.54	183
	6.4	0.252	0.91	0.0360	66	2.58	186
	6.5	0.256	0.93	0.0366	67	2.62	189
	6.6	0.260	0.94	0.0371	68	2.66	192
	6.7	0.264	0.96	0.0377	69	2.70	195
	6.8	0.268	0.97	0.0382	70	2.74	197
	6.9	0.272	0.99	0.0388	71	2.78	200
	7	0.276	1.00	0.0394	72	2.82	203
<b>SS34</b>	7.1	0.280	1.01	0.0399	73	2.86	206
	7.2	0.283	1.03	0.0405	74	2.90	209
	7.3	0.287	1.04	0.0411	75	2.94	212
	7.4	0.291	1.06	0.0416	76	2.98	215
	7.5	0.295	1.07	0.0422	77	3.02	218
	7.6	0.299	1.09	0.0427	78	3.06	221
	7.7	0.303	1.10	0.0433	79	3.10	224
	7.8	0.307	1.11	0.0439	80	3.15	226
	7.9	0.311	1.13	0.0444	81	3.19	229
	8	0.315	1.14	0.0450	82	3.23	232
<b>SS40</b>	8.1	0.319	1.16	0.0456	83	3.27	235

FONT 11: LD24 SMOL - PREVIEW STONE SIZE: SS10

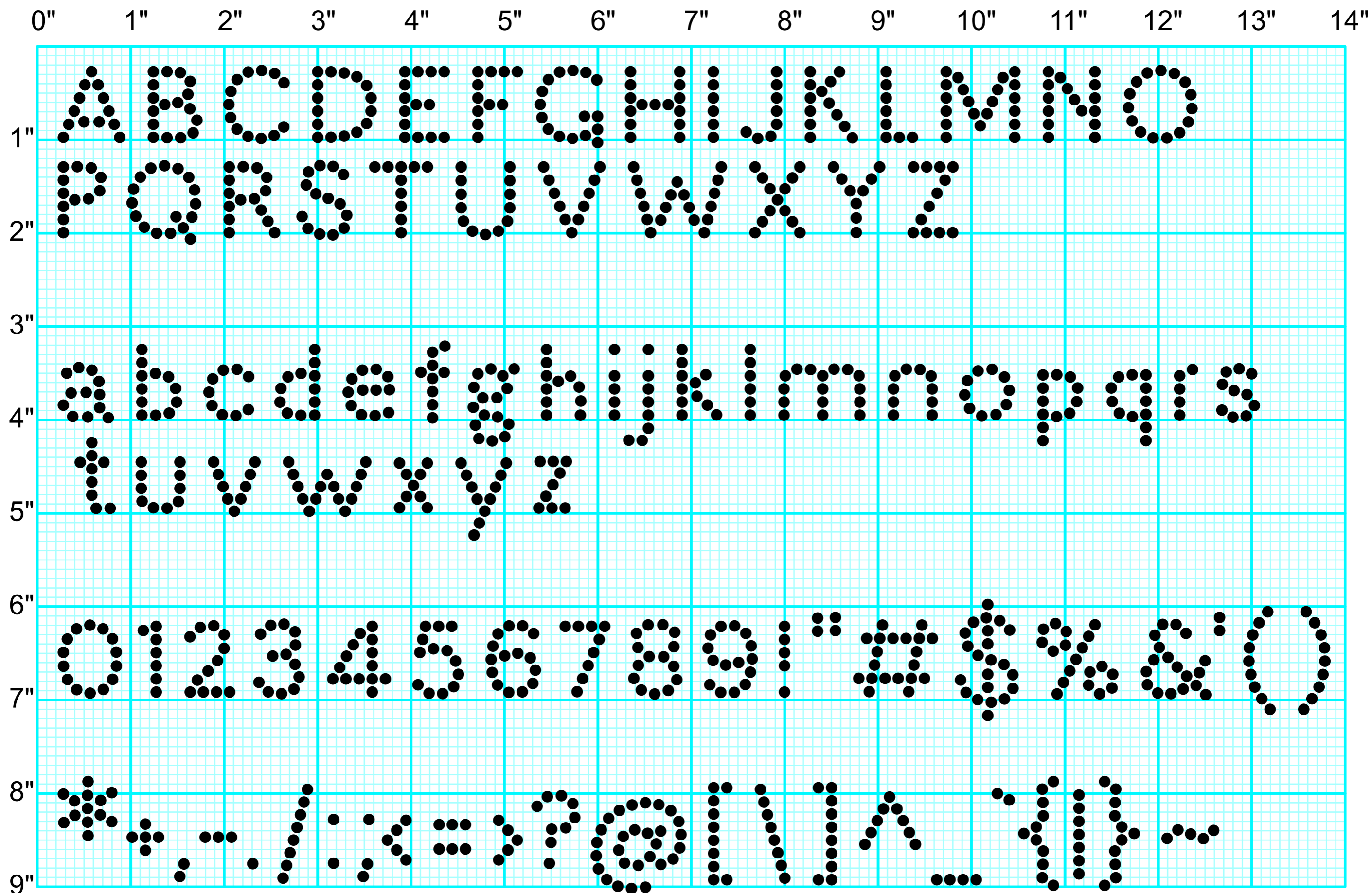

LD24 SMOL

SS	STONE SIZE		MIN. GAP		FONT HEIGHT		PT
	mm	INCH	mm	INCH	mm	INCH	
	1	0.039	0.14	0.0056	7	0.26	82
<b>SS0</b>	1.1	0.043	0.16	0.0062	7	0.29	34
	1.2	0.047	0.17	0.0067	8	0.32	38
	1.3	0.051	0.19	0.0073	9	0.34	41
	1.4	0.055	0.20	0.0079	9	0.37	44
	1.5	0.059	0.21	0.0084	10	0.40	47
<b>SS4</b>	1.6	0.063	0.23	0.0090	11	0.42	50
	1.7	0.067	0.24	0.0096	11	0.45	53
	1.8	0.071	0.26	0.0101	12	0.48	56
	1.9	0.075	0.27	0.0107	13	0.50	59
	2	0.079	0.29	0.0112	13	0.53	63
<b>SS6</b>	2.1	0.083	0.30	0.0118	14	0.56	66
	2.2	0.087	0.31	0.0124	15	0.58	69
	2.3	0.091	0.33	0.0129	15	0.61	72
	2.4	0.094	0.34	0.0135	16	0.63	75
	2.5	0.098	0.36	0.0141	17	0.66	78
<b>SS8</b>	2.6	0.102	0.37	0.0146	17	0.69	81
	2.7	0.106	0.39	0.0152	18	0.71	84
	2.8	0.110	0.40	0.0157	19	0.74	88
	2.9	0.114	0.41	0.0163	19	0.77	91
	3	0.118	0.43	0.0169	20	0.79	94
<b>SS10</b>	3.1	0.122	0.44	0.0174	21	0.82	97
	3.2	0.126	0.46	0.0180	21	0.85	100
	3.3	0.130	0.47	0.0186	22	0.87	103
	3.4	0.134	0.49	0.0191	23	0.90	106
	3.5	0.138	0.50	0.0197	24	0.93	110
<b>SS12</b>	3.6	0.142	0.51	0.0202	24	0.95	113
	3.7	0.146	0.53	0.0208	25	0.98	116
	3.8	0.150	0.54	0.0214	26	1.01	119
	3.9	0.154	0.56	0.0219	26	1.03	122
	4	0.157	0.57	0.0225	27	1.06	125
<b>SS16</b>	4.1	0.161	0.59	0.0231	28	1.08	128
	4.2	0.165	0.60	0.0236	28	1.11	131
	4.3	0.169	0.61	0.0242	29	1.14	135
	4.4	0.173	0.63	0.0247	30	1.16	138
	4.5	0.177	0.64	0.0253	30	1.19	141

SS	STONE SIZE		MIN. GAP		FONT HEIGHT		PT
	mm	INCH	mm	INCH	mm	INCH	
	4.6	0.181	0.66	0.0259	31	1.22	144
	4.7	0.185	0.67	0.0264	32	1.24	147
	4.8	0.189	0.69	0.0270	32	1.27	150
	4.9	0.193	0.70	0.0276	33	1.30	153
	5	0.197	0.71	0.0281	34	1.32	156
<b>SS20</b>	5.1	0.201	0.73	0.0287	34	1.35	160
	5.2	0.205	0.74	0.0292	35	1.38	163
	5.3	0.209	0.76	0.0298	36	1.40	166
	5.4	0.213	0.77	0.0304	36	1.43	169
	5.5	0.217	0.79	0.0309	37	1.45	172
	5.6	0.220	0.80	0.0315	38	1.48	175
	5.7	0.224	0.81	0.0321	38	1.51	178
	5.8	0.228	0.83	0.0326	39	1.53	181
	5.9	0.232	0.84	0.0332	40	1.56	185
	6	0.236	0.86	0.0337	40	1.59	188
<b>SS30</b>	6.1	0.240	0.87	0.0343	41	1.61	191
	6.2	0.244	0.89	0.0349	42	1.64	194
	6.3	0.248	0.90	0.0354	42	1.67	197
	6.4	0.252	0.91	0.0360	43	1.69	200
	6.5	0.256	0.93	0.0366	44	1.72	203
	6.6	0.260	0.94	0.0371	44	1.75	207
	6.7	0.264	0.96	0.0377	45	1.77	210
	6.8	0.268	0.97	0.0382	46	1.80	213
	6.9	0.272	0.99	0.0388	46	1.83	216
	7	0.276	1.00	0.0394	47	1.85	219
<b>SS34</b>	7.1	0.280	1.01	0.0399	48	1.88	222
	7.2	0.283	1.03	0.0405	48	1.90	225
	7.3	0.287	1.04	0.0411	49	1.93	228
	7.4	0.291	1.06	0.0416	50	1.96	232
	7.5	0.295	1.07	0.0422	50	1.98	235
	7.6	0.299	1.09	0.0427	51	2.01	238
	7.7	0.303	1.10	0.0433	52	2.04	241
	7.8	0.307	1.11	0.0439	52	2.06	244
	7.9	0.311	1.13	0.0444	53	2.09	247
	8	0.315	1.14	0.0450	54	2.12	250
<b>SS40</b>	8.1	0.319	1.16	0.0456	54	2.14	253

FONT 12: LD24 STAR 1 - PREVIEW STONE SIZE: SS10

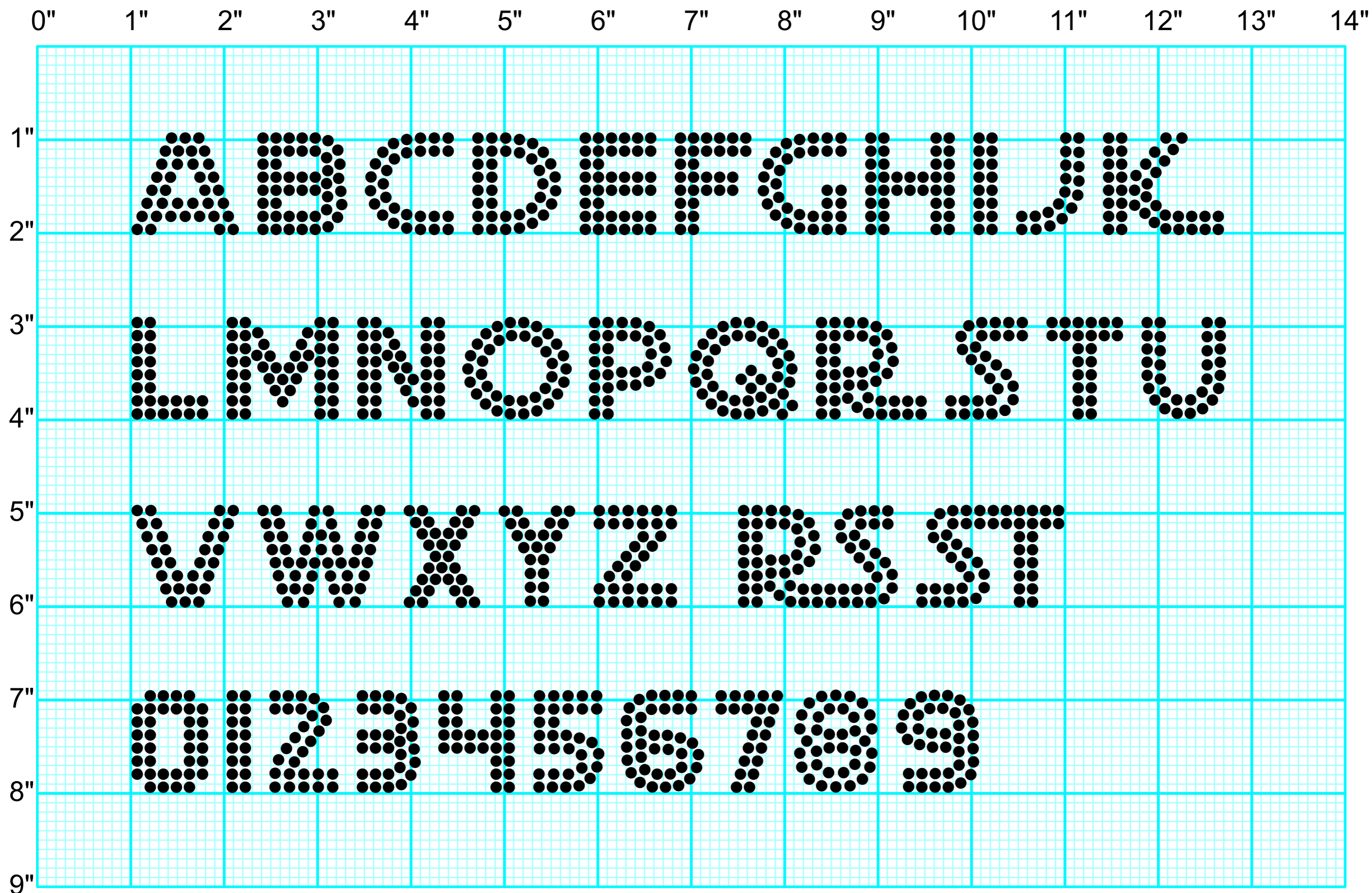

# AVAILABLE CHARACTERS

A B C D E F G H I J K L

M N O P Q R S T

U V W X Y Z

r

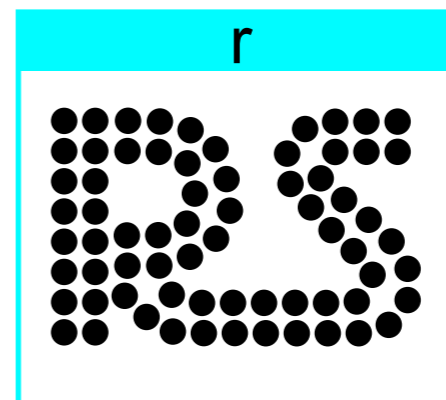

s

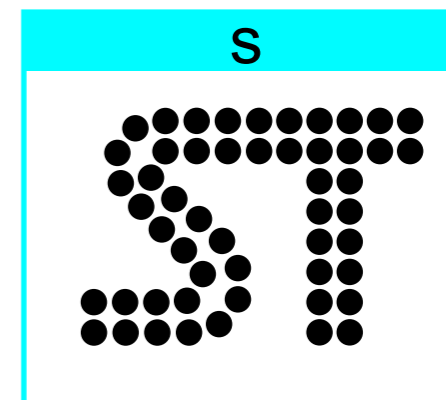

0 1 2 3 4 5 6 7 8 9

LD24 STAR1

SS	STONE SIZE		MIN. GAP		FONT HEIGHT		PT
	mm	INCH	mm	INCH	mm	INCH	
	1	0.039	0.14	0.0056	9	0.35	82
<b>SS0</b>	1.1	0.043	0.16	0.0062	10	0.39	28
	1.2	0.047	0.17	0.0067	11	0.43	31
	1.3	0.051	0.19	0.0073	12	0.46	34
	1.4	0.055	0.20	0.0079	13	0.50	36
	1.5	0.059	0.21	0.0084	14	0.53	39
<b>SS4</b>	1.6	0.063	0.23	0.0090	14	0.57	41
	1.7	0.067	0.24	0.0096	15	0.60	44
	1.8	0.071	0.26	0.0101	16	0.64	46
	1.9	0.075	0.27	0.0107	17	0.67	49
	2	0.079	0.29	0.0112	18	0.71	52
<b>SS6</b>	2.1	0.083	0.30	0.0118	19	0.75	55
	2.2	0.087	0.31	0.0124	20	0.78	57
	2.3	0.091	0.33	0.0129	21	0.82	59
	2.4	0.094	0.34	0.0135	22	0.85	62
	2.5	0.098	0.36	0.0141	23	0.89	65
<b>SS8</b>	2.6	0.102	0.37	0.0146	23	0.92	67
	2.7	0.106	0.39	0.0152	24	0.96	70
	2.8	0.110	0.40	0.0157	25	0.99	72
	2.9	0.114	0.41	0.0163	26	1.03	75
	3	0.118	0.43	0.0169	27	1.06	77
<b>SS10</b>	3.1	0.122	0.44	0.0174	28	1.10	80
	3.2	0.126	0.46	0.0180	29	1.14	83
	3.3	0.130	0.47	0.0186	30	1.17	85
	3.4	0.134	0.49	0.0191	31	1.21	88
	3.5	0.138	0.50	0.0197	32	1.24	90
<b>SS12</b>	3.6	0.142	0.51	0.0202	32	1.28	93
	3.7	0.146	0.53	0.0208	33	1.31	95
	3.8	0.150	0.54	0.0214	34	1.35	98
	3.9	0.154	0.56	0.0219	35	1.38	101
	4	0.157	0.57	0.0225	36	1.42	103
<b>SS16</b>	4.1	0.161	0.59	0.0231	37	1.45	106
	4.2	0.165	0.60	0.0236	38	1.49	108
	4.3	0.169	0.61	0.0242	39	1.53	111
	4.4	0.173	0.63	0.0247	40	1.56	114
	4.5	0.177	0.64	0.0253	41	1.60	116

SS	STONE SIZE		MIN. GAP		FONT HEIGHT		PT
	mm	INCH	mm	INCH	mm	INCH	
	4.6	0.181	0.66	0.0259	41	1.63	119
	4.7	0.185	0.67	0.0264	42	1.67	121
	4.8	0.189	0.69	0.0270	43	1.70	124
	4.9	0.193	0.70	0.0276	44	1.74	126
	5	0.197	0.71	0.0281	45	1.77	129
<b>SS20</b>	5.1	0.201	0.73	0.0287	46	1.81	132
	5.2	0.205	0.74	0.0292	47	1.85	134
	5.3	0.209	0.76	0.0298	48	1.88	137
	5.4	0.213	0.77	0.0304	49	1.92	139
	5.5	0.217	0.79	0.0309	50	1.95	142
	5.6	0.220	0.80	0.0315	50	1.99	145
	5.7	0.224	0.81	0.0321	51	2.02	147
	5.8	0.228	0.83	0.0326	52	2.06	150
	5.9	0.232	0.84	0.0332	53	2.09	152
	6	0.236	0.86	0.0337	54	2.13	155
<b>SS30</b>	6.1	0.240	0.87	0.0343	55	2.16	157
	6.2	0.244	0.89	0.0349	56	2.20	160
	6.3	0.248	0.90	0.0354	57	2.24	163
	6.4	0.252	0.91	0.0360	58	2.27	165
	6.5	0.256	0.93	0.0366	59	2.31	168
	6.6	0.260	0.94	0.0371	59	2.34	170
	6.7	0.264	0.96	0.0377	60	2.38	173
	6.8	0.268	0.97	0.0382	61	2.41	175
	6.9	0.272	0.99	0.0388	62	2.45	178
	7	0.276	1.00	0.0394	63	2.48	181
<b>SS34</b>	7.1	0.280	1.01	0.0399	64	2.52	183
	7.2	0.283	1.03	0.0405	65	2.55	186
	7.3	0.287	1.04	0.0411	66	2.59	188
	7.4	0.291	1.06	0.0416	67	2.63	191
	7.5	0.295	1.07	0.0422	68	2.66	194
	7.6	0.299	1.09	0.0427	68	2.70	196
	7.7	0.303	1.10	0.0433	69	2.73	199
	7.8	0.307	1.11	0.0439	70	2.77	201
	7.9	0.311	1.13	0.0444	71	2.80	204
	8	0.315	1.14	0.0450	72	2.84	206
<b>SS40</b>	8.1	0.319	1.16	0.0456	73	2.87	209

FONT 13: LD24 STAR 2 - PREVIEW STONE SIZE: SS10

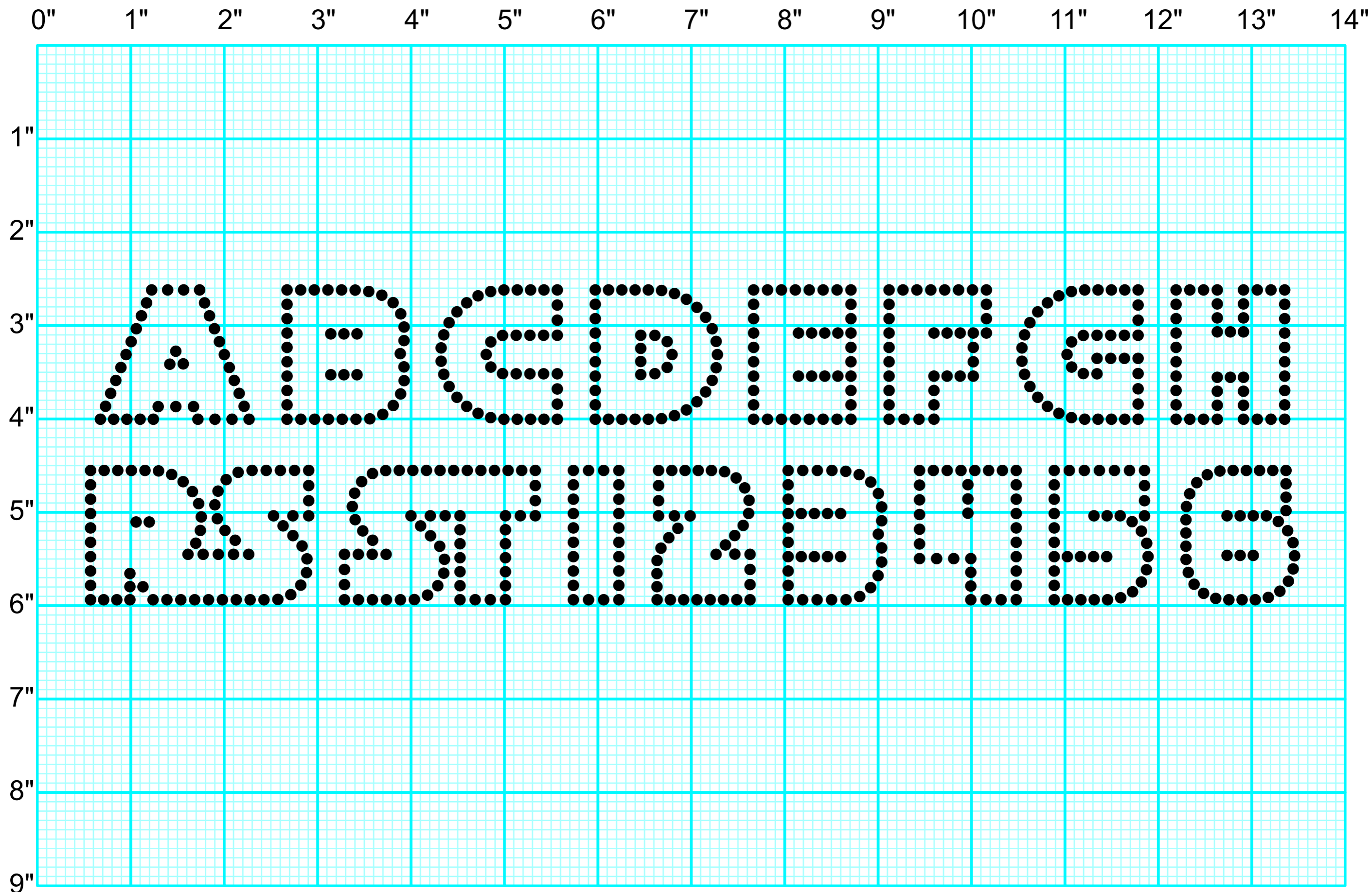

# AVAILABLE CHARACTERS

A B C D E F G H I J K L

M N O P Q R S T

U V W X Y Z

r

s

@ [ \ ] ^ \_ ` a b c d e f g h i



LD24 STAR2

SS	STONE SIZE		MIN. GAP		FONT HEIGHT		PT
	mm	INCH	mm	INCH	mm	INCH	
	1	0.039	0.14	0.0056	12	0.48	82
<b>SS0</b>	1.1	0.043	0.16	0.0062	14	0.53	41
	1.2	0.047	0.17	0.0067	15	0.58	45
	1.3	0.051	0.19	0.0073	16	0.63	49
	1.4	0.055	0.20	0.0079	17	0.68	52
	1.5	0.059	0.21	0.0084	18	0.73	56
<b>SS4</b>	1.6	0.063	0.23	0.0090	20	0.77	60
	1.7	0.067	0.24	0.0096	21	0.82	64
	1.8	0.071	0.26	0.0101	22	0.87	67
	1.9	0.075	0.27	0.0107	23	0.92	71
	2	0.079	0.29	0.0112	25	0.97	75
<b>SS6</b>	2.1	0.083	0.30	0.0118	26	1.02	79
	2.2	0.087	0.31	0.0124	27	1.06	82
	2.3	0.091	0.33	0.0129	28	1.11	86
	2.4	0.094	0.34	0.0135	29	1.16	90
	2.5	0.098	0.36	0.0141	31	1.21	94
<b>SS8</b>	2.6	0.102	0.37	0.0146	32	1.26	97
	2.7	0.106	0.39	0.0152	33	1.31	101
	2.8	0.110	0.40	0.0157	34	1.35	105
	2.9	0.114	0.41	0.0163	36	1.40	109
	3	0.118	0.43	0.0169	37	1.45	112
<b>SS10</b>	3.1	0.122	0.44	0.0174	38	1.50	116
	3.2	0.126	0.46	0.0180	39	1.55	120
	3.3	0.130	0.47	0.0186	41	1.60	123
	3.4	0.134	0.49	0.0191	42	1.65	127
	3.5	0.138	0.50	0.0197	43	1.69	131
<b>SS12</b>	3.6	0.142	0.51	0.0202	44	1.74	135
	3.7	0.146	0.53	0.0208	45	1.79	138
	3.8	0.150	0.54	0.0214	47	1.84	142
	3.9	0.154	0.56	0.0219	48	1.89	146
	4	0.157	0.57	0.0225	49	1.94	150
<b>SS16</b>	4.1	0.161	0.59	0.0231	50	1.98	153
	4.2	0.165	0.60	0.0236	52	2.03	157
	4.3	0.169	0.61	0.0242	53	2.08	161
	4.4	0.173	0.63	0.0247	54	2.13	165
	4.5	0.177	0.64	0.0253	55	2.18	168

SS	STONE SIZE		MIN. GAP		FONT HEIGHT		PT
	mm	INCH	mm	INCH	mm	INCH	
	4.6	0.181	0.66	0.0259	57	2.23	172
	4.7	0.185	0.67	0.0264	58	2.27	176
	4.8	0.189	0.69	0.0270	59	2.32	180
	4.9	0.193	0.70	0.0276	60	2.37	183
	5	0.197	0.71	0.0281	61	2.42	187
<b>SS20</b>	5.1	0.201	0.73	0.0287	63	2.47	191
	5.2	0.205	0.74	0.0292	64	2.52	195
	5.3	0.209	0.76	0.0298	65	2.56	198
	5.4	0.213	0.77	0.0304	66	2.61	202
	5.5	0.217	0.79	0.0309	68	2.66	206
	5.6	0.220	0.80	0.0315	69	2.71	210
	5.7	0.224	0.81	0.0321	70	2.76	213
	5.8	0.228	0.83	0.0326	71	2.81	217
	5.9	0.232	0.84	0.0332	73	2.85	221
	6	0.236	0.86	0.0337	74	2.90	225
<b>SS30</b>	6.1	0.240	0.87	0.0343	75	2.95	228
	6.2	0.244	0.89	0.0349	76	3.00	232
	6.3	0.248	0.90	0.0354	77	3.05	236
	6.4	0.252	0.91	0.0360	79	3.10	239
	6.5	0.256	0.93	0.0366	80	3.15	243
	6.6	0.260	0.94	0.0371	81	3.19	247
	6.7	0.264	0.96	0.0377	82	3.24	251
	6.8	0.268	0.97	0.0382	84	3.29	254
	6.9	0.272	0.99	0.0388	85	3.34	258
	7	0.276	1.00	0.0394	86	3.39	262
<b>SS34</b>	7.1	0.280	1.01	0.0399	87	3.44	266
	7.2	0.283	1.03	0.0405	88	3.48	269
	7.3	0.287	1.04	0.0411	90	3.53	273
	7.4	0.291	1.06	0.0416	91	3.58	277
	7.5	0.295	1.07	0.0422	92	3.63	281
	7.6	0.299	1.09	0.0427	93	3.68	284
	7.7	0.303	1.10	0.0433	95	3.73	288
	7.8	0.307	1.11	0.0439	96	3.77	292
	7.9	0.311	1.13	0.0444	97	3.82	296
	8	0.315	1.14	0.0450	98	3.87	299
<b>SS40</b>	8.1	0.319	1.16	0.0456	100	3.92	303

FONT 14: LD24 WEIRD 1 - PREVIEW STONE SIZE: SS10

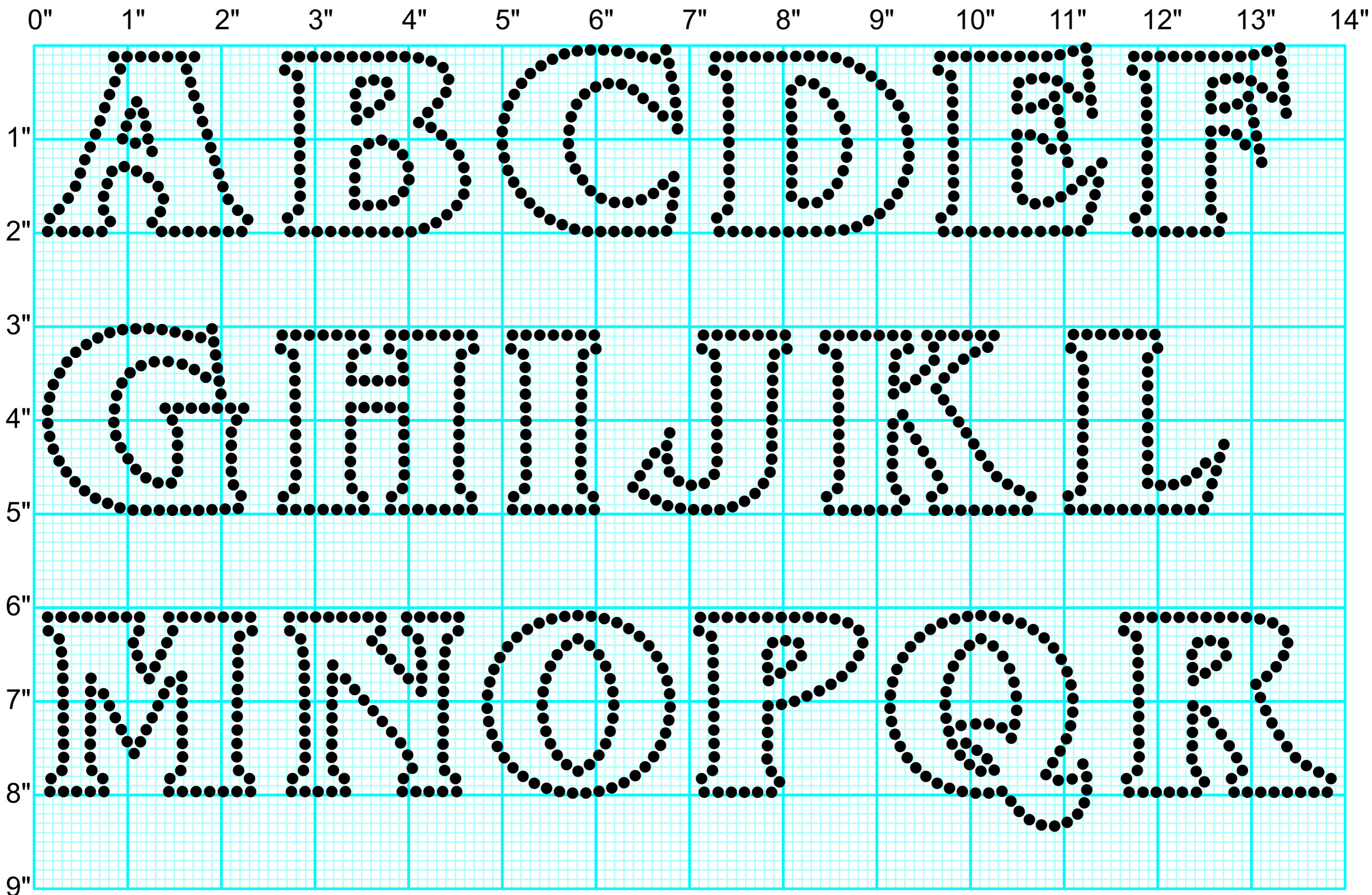

# AVAILABLE CHARACTERS

A B C D E F G H I J K

L M N O P Q R S T

U V W X Y Z

LD24 WEIRD

STONE SIZE			MIN. GAP		FONT HEIGHT		PT
SS	mm	INCH	mm	INCH	mm	INCH	
	1	0.039	0.14	0.0056	16	0.64	82
<b>SS0</b>	1.1	0.043	0.16	0.0062	18	0.70	62
	1.2	0.047	0.17	0.0067	19	0.77	68
	1.3	0.051	0.19	0.0073	21	0.83	74
	1.4	0.055	0.20	0.0079	23	0.89	79
	1.5	0.059	0.21	0.0084	24	0.96	85
<b>SS4</b>	1.6	0.063	0.23	0.0090	26	1.02	91
	1.7	0.067	0.24	0.0096	28	1.09	97
	1.8	0.071	0.26	0.0101	29	1.15	102
	1.9	0.075	0.27	0.0107	31	1.21	108
	2	0.079	0.29	0.0112	32	1.28	114
<b>SS6</b>	2.1	0.083	0.30	0.0118	34	1.34	120
	2.2	0.087	0.31	0.0124	36	1.41	125
	2.3	0.091	0.33	0.0129	37	1.47	131
	2.4	0.094	0.34	0.0135	39	1.53	136
	2.5	0.098	0.36	0.0141	41	1.60	142
<b>SS8</b>	2.6	0.102	0.37	0.0146	42	1.66	148
	2.7	0.106	0.39	0.0152	44	1.72	153
	2.8	0.110	0.40	0.0157	45	1.79	159
	2.9	0.114	0.41	0.0163	47	1.85	165
	3	0.118	0.43	0.0169	49	1.92	170
<b>SS10</b>	3.1	0.122	0.44	0.0174	50	1.98	176
	3.2	0.126	0.46	0.0180	52	2.04	182
	3.3	0.130	0.47	0.0186	54	2.11	187
	3.4	0.134	0.49	0.0191	55	2.17	193
	3.5	0.138	0.50	0.0197	57	2.24	199
<b>SS12</b>	3.6	0.142	0.51	0.0202	58	2.30	204
	3.7	0.146	0.53	0.0208	60	2.36	210
	3.8	0.150	0.54	0.0214	62	2.43	216
	3.9	0.154	0.56	0.0219	63	2.49	221
	4	0.157	0.57	0.0225	65	2.55	227
<b>SS16</b>	4.1	0.161	0.59	0.0231	67	2.62	233
	4.2	0.165	0.60	0.0236	68	2.68	238
	4.3	0.169	0.61	0.0242	70	2.75	244
	4.4	0.173	0.63	0.0247	71	2.81	250
	4.5	0.177	0.64	0.0253	73	2.87	255

STONE SIZE			MIN. GAP		FONT HEIGHT		PT
SS	mm	INCH	mm	INCH	mm	INCH	
	4.6	0.181	0.66	0.0259	75	2.94	261
	4.7	0.185	0.67	0.0264	76	3.00	267
	4.8	0.189	0.69	0.0270	78	3.07	273
	4.9	0.193	0.70	0.0276	79	3.13	278
	5	0.197	0.71	0.0281	81	3.19	284
<b>SS20</b>	5.1	0.201	0.73	0.0287	83	3.26	290
	5.2	0.205	0.74	0.0292	84	3.32	295
	5.3	0.209	0.76	0.0298	86	3.39	301
	5.4	0.213	0.77	0.0304	88	3.45	307
	5.5	0.217	0.79	0.0309	89	3.51	312
	5.6	0.220	0.80	0.0315	91	3.58	318
	5.7	0.224	0.81	0.0321	92	3.64	324
	5.8	0.228	0.83	0.0326	94	3.70	329
	5.9	0.232	0.84	0.0332	96	3.77	335
	6	0.236	0.86	0.0337	97	3.83	341
<b>SS30</b>	6.1	0.240	0.87	0.0343	99	3.90	346
	6.2	0.244	0.89	0.0349	101	3.96	352
	6.3	0.248	0.90	0.0354	102	4.02	358
	6.4	0.252	0.91	0.0360	104	4.09	363
	6.5	0.256	0.93	0.0366	105	4.15	369
	6.6	0.260	0.94	0.0371	107	4.22	375
	6.7	0.264	0.96	0.0377	109	4.28	380
	6.8	0.268	0.97	0.0382	110	4.34	386
	6.9	0.272	0.99	0.0388	112	4.41	392
	7	0.276	1.00	0.0394	114	4.47	397
<b>SS34</b>	7.1	0.280	1.01	0.0399	115	4.53	403
	7.2	0.283	1.03	0.0405	117	4.60	409
	7.3	0.287	1.04	0.0411	118	4.66	414
	7.4	0.291	1.06	0.0416	120	4.73	420
	7.5	0.295	1.07	0.0422	122	4.79	426
	7.6	0.299	1.09	0.0427	123	4.85	431
	7.7	0.303	1.10	0.0433	125	4.92	437
	7.8	0.307	1.11	0.0439	127	4.98	443
	7.9	0.311	1.13	0.0444	128	5.05	449
	8	0.315	1.14	0.0450	130	5.11	454
<b>SS40</b>	8.1	0.319	1.16	0.0456	131	5.17	460

FONT 15: LD24 WEIRD 2 - PREVIEW STONE SIZE: SS6, SS10 & SS16

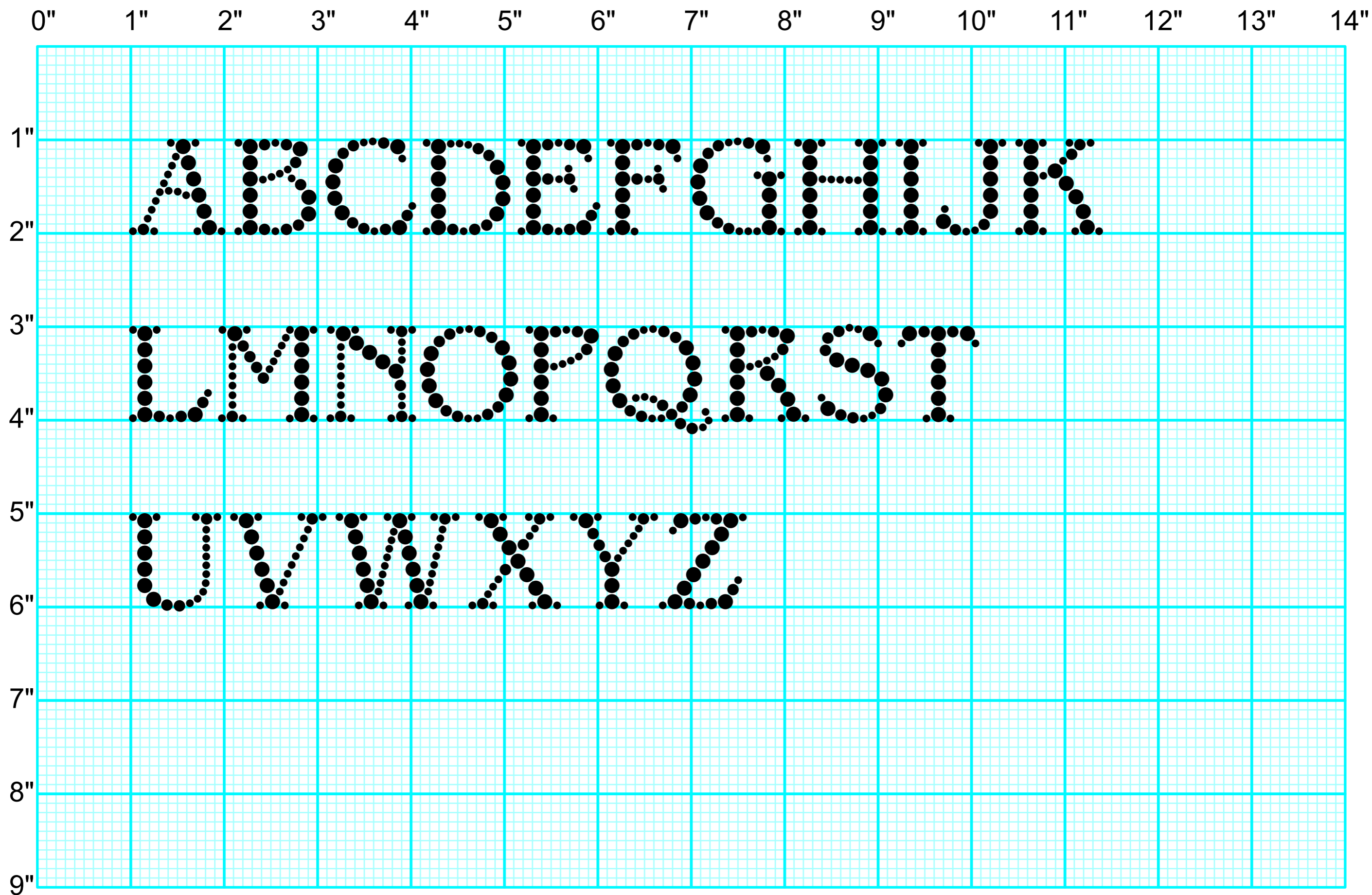

LD24 WEIRD 2

STONE SIZE 1			STONE SIZE 2			STONE SIZE 3			MIN. GAP		FONT HEIGHT		PT
SS	mm	INCH	SS	mm	INCH	SS	mm	INCH	mm	INCH	mm	INCH	
	1	0.039		1.5	0.058		2.0	0.077	0.14	0.0056	13	0.50	40
<b>SS0</b>	1.1	0.043	<b>SS4</b>	1.6	0.064	<b>SS6</b>	2.1	0.085	0.16	0.0062	14	0.56	45
	1.2	0.047		1.8	0.070		2.3	0.092	0.17	0.0067	15	0.61	49
	1.3	0.051		1.9	0.076		2.5	0.100	0.19	0.0073	17	0.66	53
	1.4	0.055		2.1	0.081		2.7	0.108	0.20	0.0079	18	0.71	57
	1.5	0.059		2.2	0.087		2.9	0.115	0.21	0.0084	19	0.76	61
<b>SS4</b>	1.6	0.063	<b>SS6</b>	2.4	0.093	<b>SS10</b>	3.1	0.123	0.23	0.0090	21	0.81	65
	1.7	0.067		2.5	0.099		3.3	0.131	0.24	0.0096	22	0.86	69
	1.8	0.071		2.7	0.105		3.5	0.138	0.26	0.0101	23	0.91	73
	1.9	0.075		2.8	0.110		3.7	0.146	0.27	0.0107	24	0.96	77
	2	0.079		3.0	0.116		3.9	0.154	0.29	0.0112	26	1.01	81
<b>SS6</b>	2.1	0.083	<b>SS10</b>	3.1	0.122	<b>SS16</b>	4.1	0.161	0.30	0.0118	27	1.06	85
	2.2	0.087		3.2	0.128		4.3	0.169	0.31	0.0124	28	1.11	89
	2.3	0.091		3.4	0.134		4.5	0.177	0.33	0.0129	29	1.16	93
	2.4	0.094		3.5	0.139		4.7	0.184	0.34	0.0135	31	1.21	97
	2.5	0.098		3.7	0.145		4.9	0.192	0.36	0.0141	32	1.26	101
	2.6	0.102		3.8	0.151		5.1	0.200	0.37	0.0146	33	1.31	105
	2.7	0.106		4.0	0.157		5.3	0.208	0.39	0.0152	35	1.36	109
	2.8	0.110		4.1	0.163		5.5	0.215	0.40	0.0157	36	1.41	113
	2.9	0.114		4.3	0.169		5.7	0.223	0.41	0.0163	37	1.46	117
	3	0.118		4.4	0.174		5.9	0.231	0.43	0.0169	38	1.51	121
	3.1	0.122		4.6	0.180		6.1	0.238	0.44	0.0174	40	1.56	125
	3.2	0.126		4.7	0.186		6.2	0.246	0.46	0.0180	41	1.62	130
	3.3	0.130		4.9	0.192		6.4	0.254	0.47	0.0186	42	1.67	134
	3.4	0.134		5.0	0.198		6.6	0.261	0.49	0.0191	44	1.72	138
	3.5	0.138		5.2	0.203		6.8	0.269	0.50	0.0197	45	1.77	142
	3.6	0.142		5.3	0.209		7.0	0.277	0.51	0.0202	46	1.82	146
	3.7	0.146		5.5	0.215		7.2	0.284	0.53	0.0208	47	1.87	150
	3.8	0.150		5.6	0.221		7.4	0.292	0.54	0.0214	49	1.92	154
	3.9	0.154		5.8	0.227		7.6	0.300	0.56	0.0219	50	1.97	158
	4	0.157		5.9	0.232		7.8	0.307	0.57	0.0225	51	2.02	162
	4.1	0.161		6.1	0.238		8.0	0.315	0.59	0.0231	53	2.07	166
<b>SS16</b>	4.2	0.165	<b>SS30</b>	6.2	0.244	<b>SS40</b>	8.2	0.323	0.60	0.0236	54	2.12	170
	4.3	0.169		6.3	0.250		8.4	0.331	0.61	0.0242	55	2.17	174
	4.4	0.173		6.5	0.256		8.6	0.338	0.63	0.0247	56	2.22	178
	4.5	0.177		6.6	0.262		8.8	0.346	0.64	0.0253	58	2.27	182

FONT 16: LD24 WEIRD 3 - PREVIEW STONE SIZE: SS10

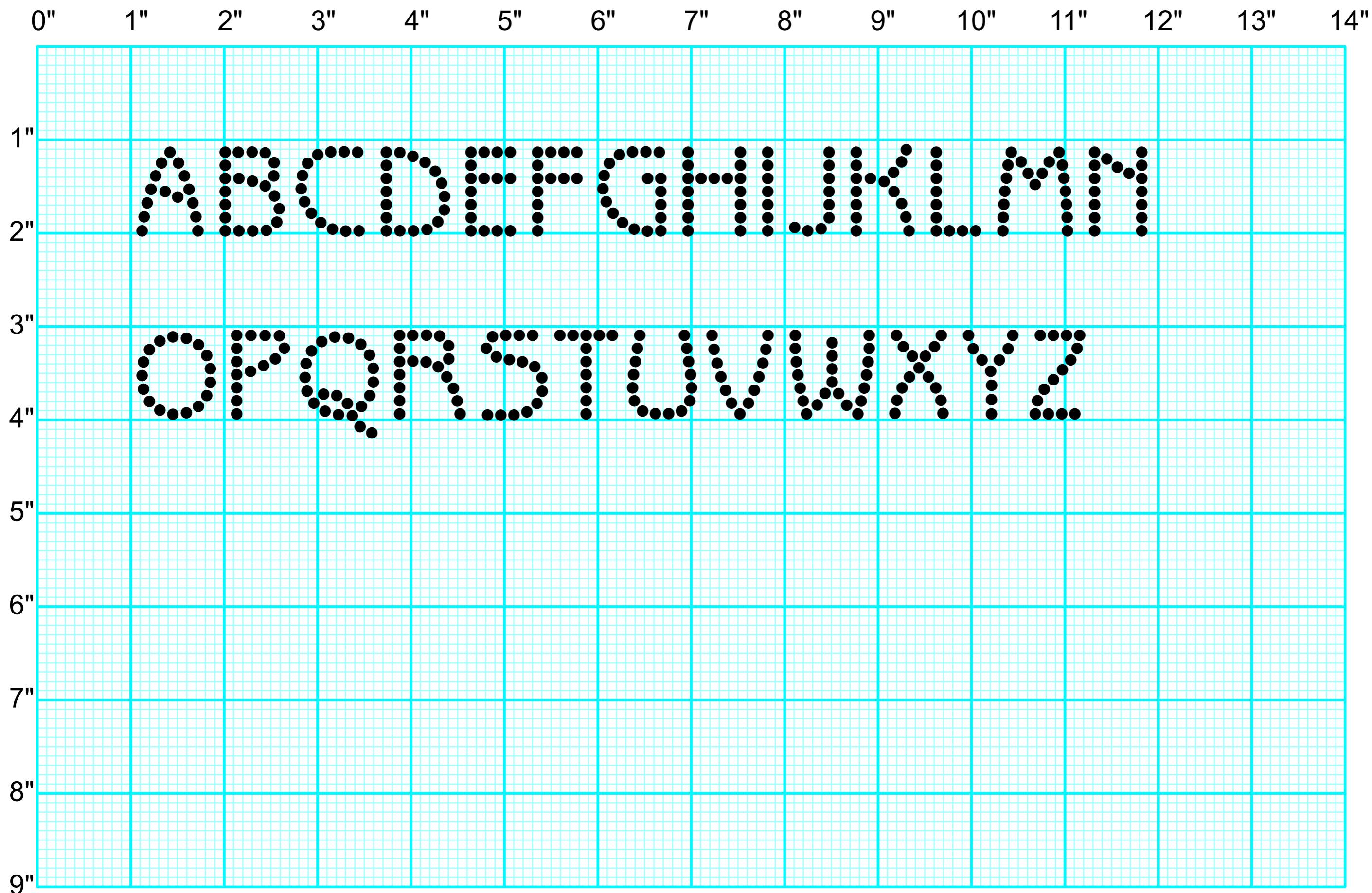

LD24 WEIRD 3

STONE SIZE			MIN. GAP		FONT HEIGHT		PT
SS	mm	INCH	mm	INCH	mm	INCH	
	1	0.039	0.14	0.0056	8	0.32	82
<b>SS0</b>	1.1	0.043	0.16	0.0062	9	0.35	31
	1.2	0.047	0.17	0.0067	10	0.38	33
	1.3	0.051	0.19	0.0073	10	0.41	36
	1.4	0.055	0.20	0.0079	11	0.44	39
	1.5	0.059	0.21	0.0084	12	0.47	42
<b>SS4</b>	1.6	0.063	0.23	0.0090	13	0.51	44
	1.7	0.067	0.24	0.0096	14	0.54	47
	1.8	0.071	0.26	0.0101	14	0.57	50
	1.9	0.075	0.27	0.0107	15	0.60	53
	2	0.079	0.29	0.0112	16	0.63	55
<b>SS6</b>	2.1	0.083	0.30	0.0118	17	0.66	59
	2.2	0.087	0.31	0.0124	18	0.70	61
	2.3	0.091	0.33	0.0129	18	0.73	64
	2.4	0.094	0.34	0.0135	19	0.76	67
	2.5	0.098	0.36	0.0141	20	0.79	69
<b>SS8</b>	2.6	0.102	0.37	0.0146	21	0.82	72
	2.7	0.106	0.39	0.0152	22	0.85	75
	2.8	0.110	0.40	0.0157	22	0.89	78
	2.9	0.114	0.41	0.0163	23	0.92	80
	3	0.118	0.43	0.0169	24	0.95	83
<b>SS10</b>	3.1	0.122	0.44	0.0174	25	0.98	86
	3.2	0.126	0.46	0.0180	26	1.01	89
	3.3	0.130	0.47	0.0186	26	1.04	92
	3.4	0.134	0.49	0.0191	27	1.07	94
	3.5	0.138	0.50	0.0197	28	1.11	97
<b>SS12</b>	3.6	0.142	0.51	0.0202	29	1.14	100
	3.7	0.146	0.53	0.0208	30	1.17	103
	3.8	0.150	0.54	0.0214	31	1.20	105
	3.9	0.154	0.56	0.0219	31	1.23	108
	4	0.157	0.57	0.0225	32	1.26	111
<b>SS16</b>	4.1	0.161	0.59	0.0231	33	1.30	114
	4.2	0.165	0.60	0.0236	34	1.33	117
	4.3	0.169	0.61	0.0242	35	1.36	119
	4.4	0.173	0.63	0.0247	35	1.39	122
	4.5	0.177	0.64	0.0253	36	1.42	125

STONE SIZE			MIN. GAP		FONT HEIGHT		PT
SS	mm	INCH	mm	INCH	mm	INCH	
	4.6	0.181	0.66	0.0259	37	1.45	128
	4.7	0.185	0.67	0.0264	38	1.49	130
	4.8	0.189	0.69	0.0270	39	1.52	133
	4.9	0.193	0.70	0.0276	39	1.55	136
	5	0.197	0.71	0.0281	40	1.58	139
<b>SS20</b>	5.1	0.201	0.73	0.0287	41	1.61	141
	5.2	0.205	0.74	0.0292	42	1.64	144
	5.3	0.209	0.76	0.0298	43	1.68	147
	5.4	0.213	0.77	0.0304	43	1.71	150
	5.5	0.217	0.79	0.0309	44	1.74	153
	5.6	0.220	0.80	0.0315	45	1.77	155
	5.7	0.224	0.81	0.0321	46	1.80	158
	5.8	0.228	0.83	0.0326	47	1.83	161
	5.9	0.232	0.84	0.0332	47	1.87	164
	6	0.236	0.86	0.0337	48	1.90	166
<b>SS30</b>	6.1	0.240	0.87	0.0343	49	1.93	169
	6.2	0.244	0.89	0.0349	50	1.96	172
	6.3	0.248	0.90	0.0354	51	1.99	175
	6.4	0.252	0.91	0.0360	51	2.02	178
	6.5	0.256	0.93	0.0366	52	2.05	180
	6.6	0.260	0.94	0.0371	53	2.09	183
	6.7	0.264	0.96	0.0377	54	2.12	186
	6.8	0.268	0.97	0.0382	55	2.15	189
	6.9	0.272	0.99	0.0388	55	2.18	191
	7	0.276	1.00	0.0394	56	2.21	194
<b>SS34</b>	7.1	0.280	1.01	0.0399	57	2.24	197
	7.2	0.283	1.03	0.0405	58	2.28	200
	7.3	0.287	1.04	0.0411	59	2.31	203
	7.4	0.291	1.06	0.0416	59	2.34	205
	7.5	0.295	1.07	0.0422	60	2.37	208
	7.6	0.299	1.09	0.0427	61	2.40	211
	7.7	0.303	1.10	0.0433	62	2.43	214
	7.8	0.307	1.11	0.0439	63	2.47	216
	7.9	0.311	1.13	0.0444	63	2.50	219
	8	0.315	1.14	0.0450	64	2.53	222
<b>SS40</b>	8.1	0.319	1.16	0.0456	65	2.56	225



# FONT 17: LDRM BSBL A - PREVIEW STONE SIZES: SS6 & SS10

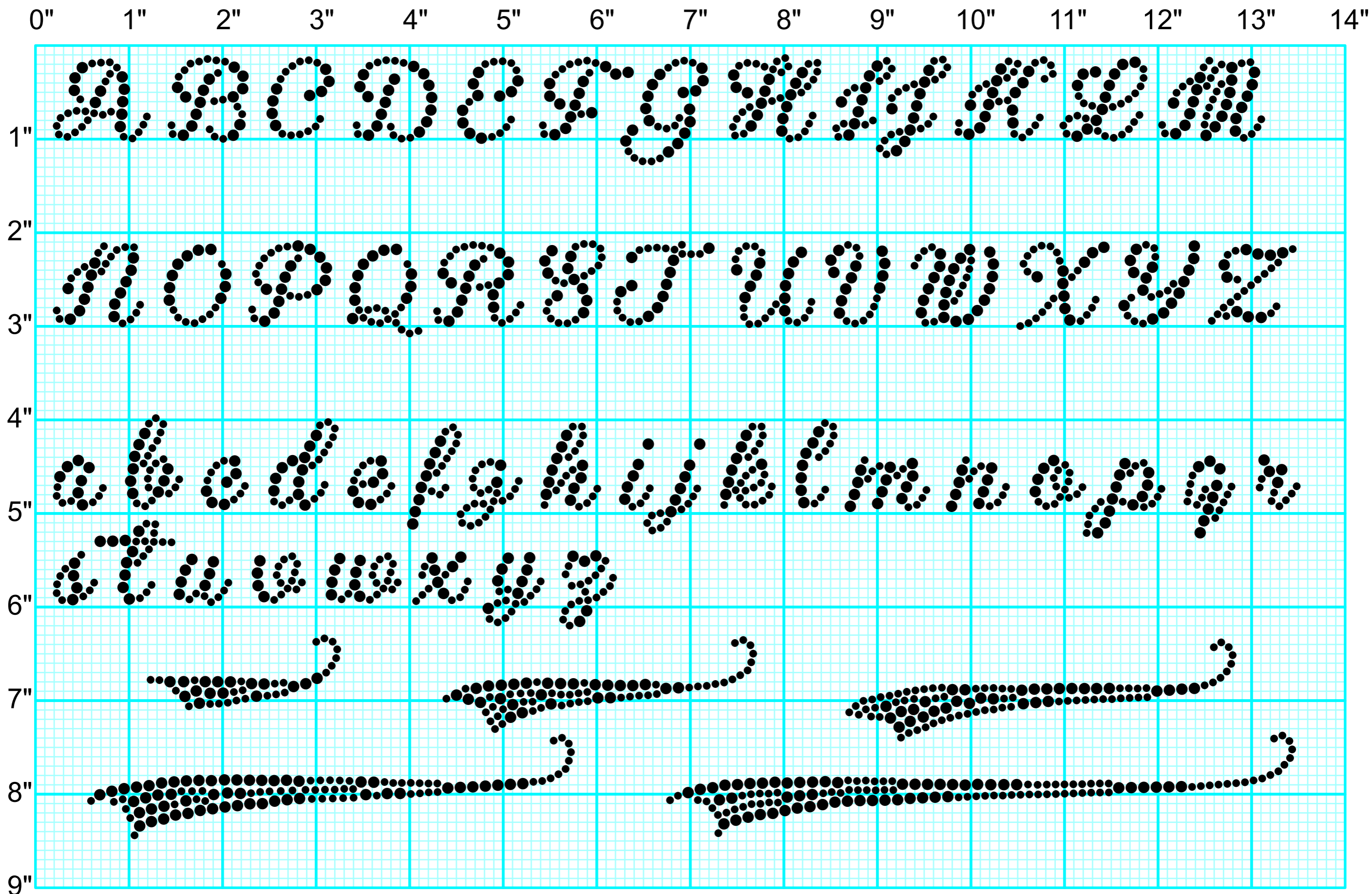

## ADDITIONAL INFORMATION

USE NUMBERS 1 TO 5 TO MAKE THE DIFFERENT LENGTH TAILS APPEAR

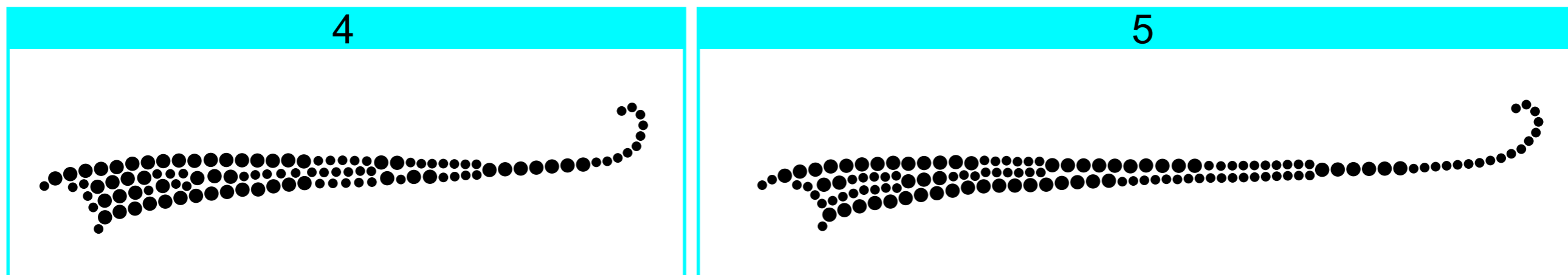
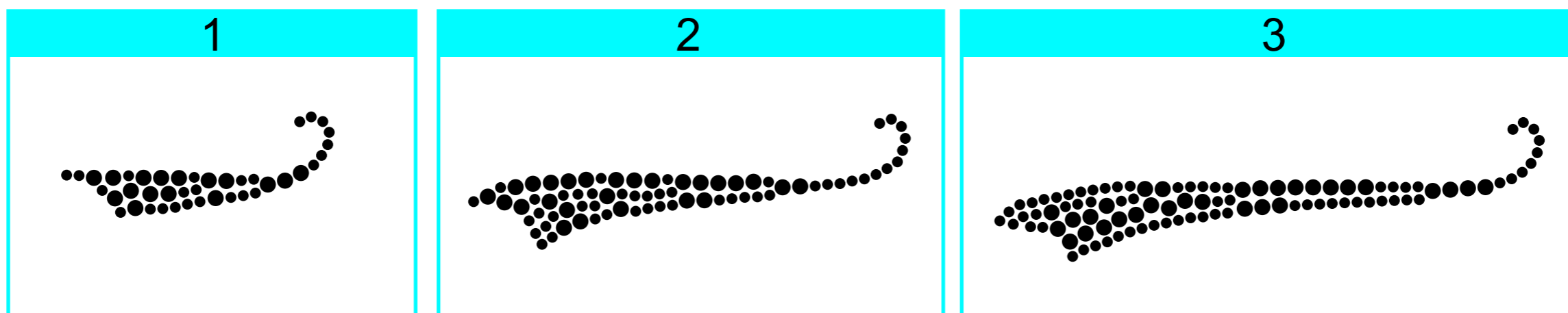

IF CERTAIN CHARACTERS WITH ELEMENTS THAT FALL BENEATH THE BASELINE SHOULD INTERSECT WITH A TAIL, ALTERNATIVE CHARACTERS ARE AVAILABLE IN THE SEPARATE FONT “LDRM BSBL B” (WHICH IS OTHERWISE EXACTLY THE SAME)

# FONT 18: LDRM BSBL B - PREVIEW STONE SIZES: SS6 & SS10

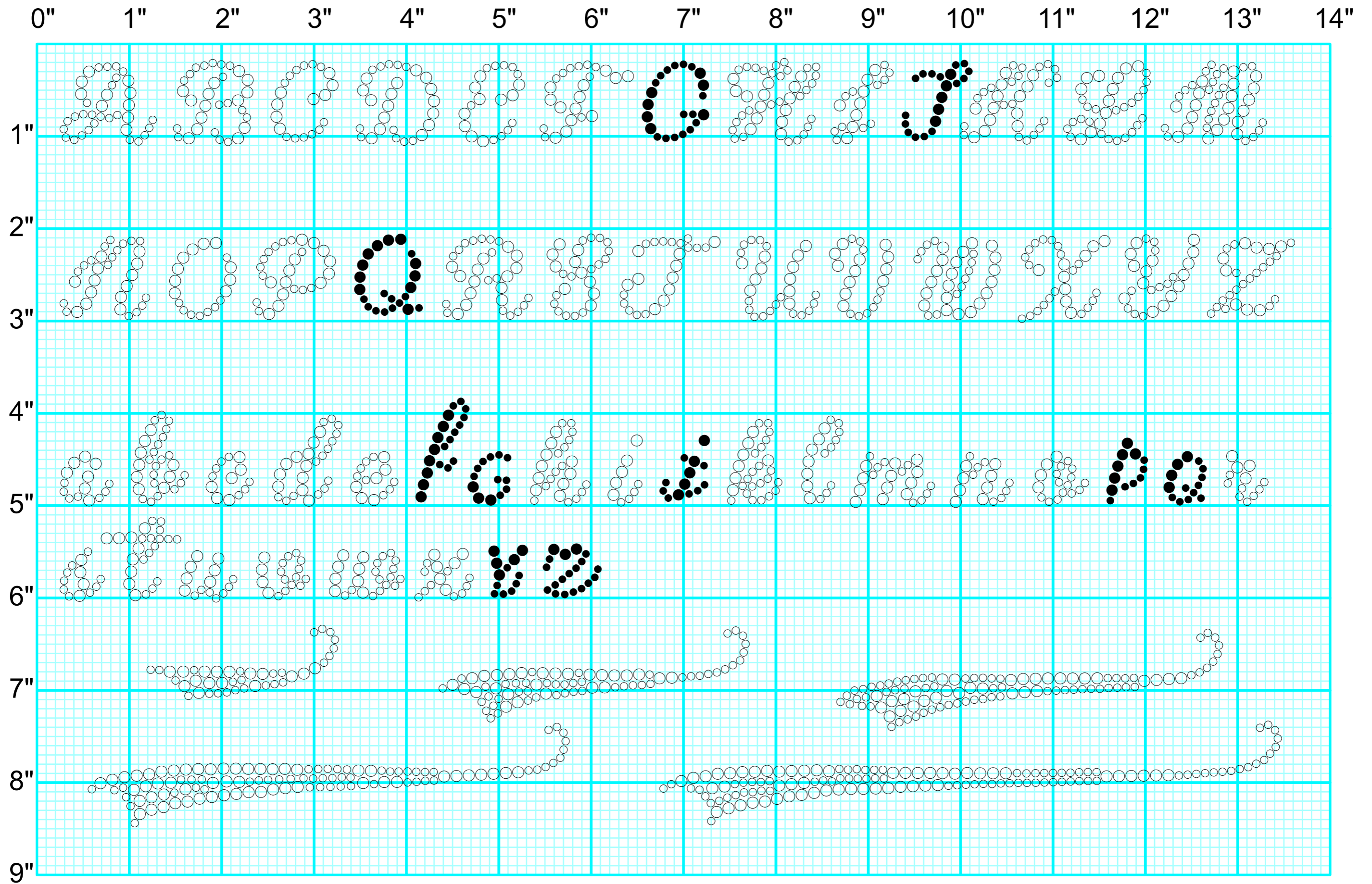

LDRM BSBL

STONE SIZE 1			STONE SIZE 2			MIN. GAP		FONT HEIGHT		PT
SS	mm	INCH	SS	mm	INCH	mm	INCH	mm	INCH	
1	0.039		1.5	0.058		0.14	0.0056	11	0.45	65
<b>SS0</b>	1.1	0.043	<b>SS4</b>	1.6	0.064	0.16	0.0062	13	0.49	72
1.2	0.047		1.8	0.070		0.17	0.0067	14	0.54	78
1.3	0.051		1.9	0.076		0.19	0.0073	15	0.58	85
1.4	0.055		2.1	0.081		0.20	0.0079	16	0.63	91
1.5	0.059		2.2	0.087		0.21	0.0084	17	0.67	98
<b>SS4</b>	1.6	0.063	<b>SS6</b>	2.4	0.093	0.23	0.0090	18	0.72	104
1.7	0.067		2.5	0.099		0.24	0.0096	19	0.76	111
1.8	0.071		2.7	0.105		0.26	0.0101	20	0.81	117
1.9	0.075		2.8	0.110		0.27	0.0107	22	0.85	124
2	0.079		3.0	0.116		0.29	0.0112	23	0.90	130
<b>SS6</b>	2.1	0.083	<b>SS10</b>	3.1	0.122	0.30	0.0118	24	0.94	137
2.2	0.087		3.2	0.128		0.31	0.0124	25	0.98	144
2.3	0.091		3.4	0.134		0.33	0.0129	26	1.03	150
2.4	0.094		3.5	0.139		0.34	0.0135	27	1.07	157
2.5	0.098		3.7	0.145		0.36	0.0141	28	1.12	163
2.6	0.102		3.8	0.151		0.37	0.0146	30	1.16	170
2.7	0.106		4.0	0.157		0.39	0.0152	31	1.21	176
2.8	0.110		4.1	0.163		0.40	0.0157	32	1.25	183
2.9	0.114		4.3	0.169		0.41	0.0163	33	1.30	189
3	0.118		4.4	0.174		0.43	0.0169	34	1.34	196
3.1	0.122		4.6	0.180		0.44	0.0174	35	1.39	202
3.2	0.126		4.7	0.186		0.46	0.0180	36	1.43	209
3.3	0.130		4.9	0.192		0.47	0.0186	38	1.48	215
3.4	0.134		5.0	0.198		0.49	0.0191	39	1.52	222
3.5	0.138		5.2	0.203		0.50	0.0197	40	1.57	228
3.6	0.142		5.3	0.209		0.51	0.0202	41	1.61	235
3.7	0.146		5.5	0.215		0.53	0.0208	42	1.66	241
3.8	0.150		5.6	0.221		0.54	0.0214	43	1.70	248
3.9	0.154		5.8	0.227		0.56	0.0219	44	1.75	254
4	0.157		5.9	0.232		0.57	0.0225	45	1.79	261
4.1	0.161		6.1	0.238		0.59	0.0231	47	1.84	267
<b>SS16</b>	4.2	0.165	<b>SS30</b>	6.2	0.244	0.60	0.0236	48	1.88	274
4.3	0.169		6.3	0.250		0.61	0.0242	49	1.92	281
4.4	0.173		6.5	0.256		0.63	0.0247	50	1.97	287
4.5	0.177		6.6	0.262		0.64	0.0253	51	2.01	294

STONE SIZE 1			STONE SIZE 2			MIN. GAP		FONT HEIGHT		PT
SS	mm	INCH	SS	mm	INCH	mm	INCH	mm	INCH	
4.6	0.181		6.8	0.267		0.66	0.0259	52	2.06	300
4.7	0.185		6.9	0.273		0.67	0.0264	53	2.10	307
4.8	0.189		7.1	0.279		0.69	0.0270	55	2.15	313
4.9	0.193		7.2	0.285		0.70	0.0276	56	2.19	320
5	0.197		7.4	0.291		0.71	0.0281	57	2.24	326
<b>SS20</b>	5.1	0.201	<b>SS34</b>	7.5	0.296	0.73	0.0287	58	2.28	333
5.2	0.205		7.7	0.302		0.74	0.0292	59	2.33	339
5.3	0.209		7.8	0.308		0.76	0.0298	60	2.37	346
5.4	0.213		8.0	0.314		0.77	0.0304	61	2.42	352
5.5	0.217		8.1	0.320		0.79	0.0309	63	2.46	359
5.6	0.220		8.3	0.325		0.80	0.0315	64	2.51	365
5.7	0.224		8.4	0.331		0.814	0.0321	64.8	2.551	372
5.8	0.228		8.6	0.337		0.83	0.0326	66	2.60	378
5.9	0.232		8.7	0.343		0.84	0.0332	67	2.64	385
6	0.236		8.9	0.349		0.86	0.0337	68	2.69	391
6.1	0.240		9.0	0.355		0.87	0.0343	69	2.73	398
6.2	0.244		9.2	0.360		0.89	0.0349	70	2.78	404
6.3	0.248		9.3	0.366		0.90	0.0354	72	2.82	411
6.4	0.252		9.4	0.372		0.91	0.0360	73	2.86	418
6.5	0.256		9.6	0.378		0.93	0.0366	74	2.91	424
6.6	0.260		9.7	0.384		0.94	0.0371	75	2.95	431
6.7	0.264		9.9	0.389		0.96	0.0377	76	3.00	437
6.8	0.268		10.0	0.395		0.97	0.0382	77	3.04	444
6.9	0.272		10.2	0.401		0.99	0.0388	78	3.09	450
7	0.276		10.3	0.407		1.00	0.0394	80	3.13	457
<b>SS34</b>	7.1	0.280	<b>SS48</b>	10.5	0.413	1.01	0.0399	81	3.18	463
7.2	0.283		10.6	0.418		1.03	0.0405	82	3.22	470
7.3	0.287		10.8	0.424		1.04	0.0411	83	3.27	476
7.4	0.291		10.9	0.430		1.06	0.0416	84	3.31	483
7.5	0.295		11.1	0.436		1.07	0.0422	85	3.36	489
7.6	0.299		11.2	0.442		1.09	0.0427	86	3.40	496
7.7	0.303		11.4	0.448		1.10	0.0433	88	3.45	502
7.8	0.307		11.5	0.453		1.11	0.0439	89	3.49	509
7.9	0.311		11.7	0.459		1.13	0.0444	90	3.54	515
8	0.315		11.8	0.465		1.14	0.0450	91	3.58	522
8.1	0.319		12.0	0.471		1.16	0.0456	92	3.63	528

# FONT 19: LDRM CBRT - PREVIEW STONE SIZE: SS10

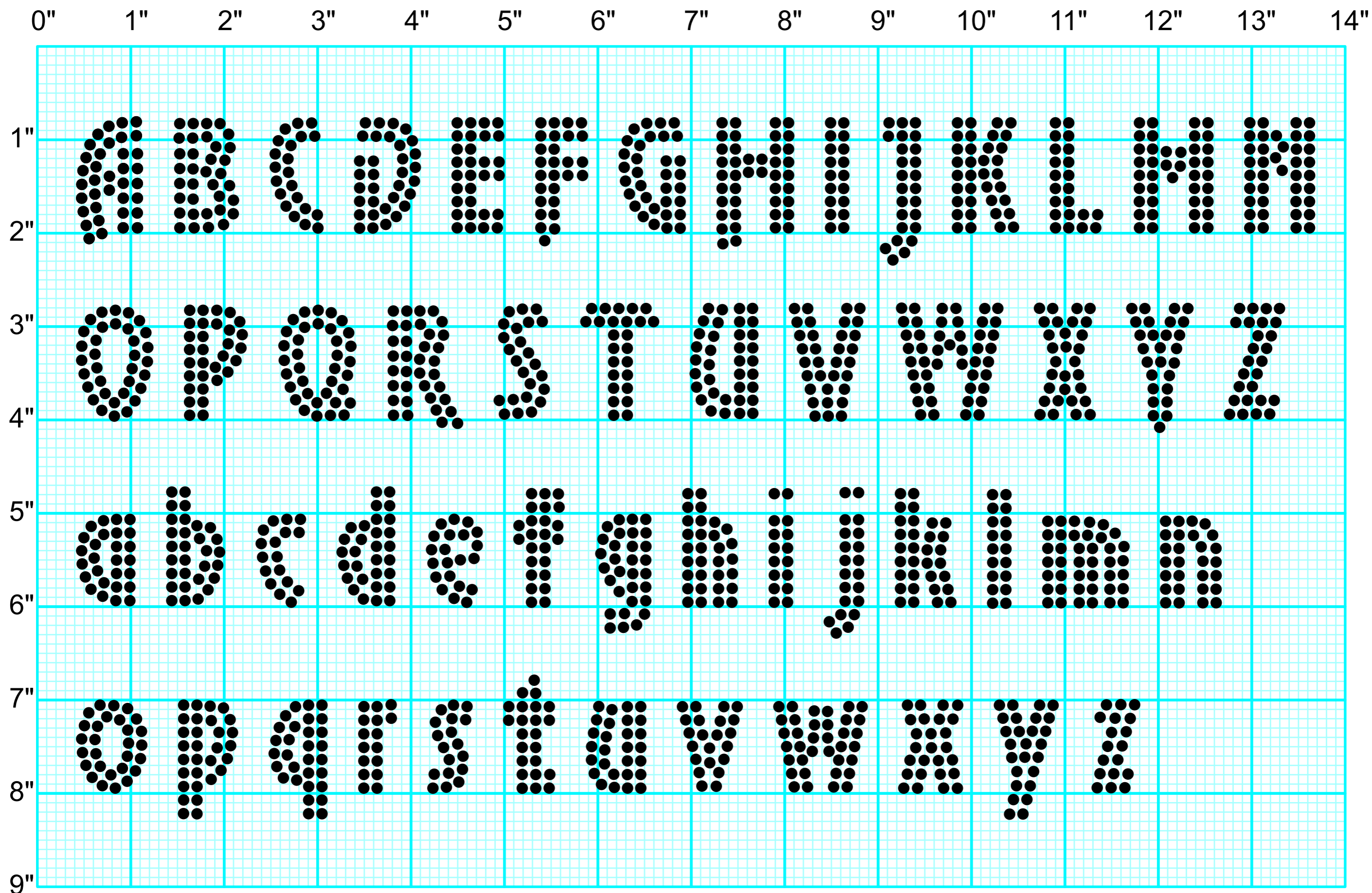

LDRM CBRT

SS	STONE SIZE		MIN. GAP		FONT HEIGHT		PT
	mm	INCH	mm	INCH	mm	INCH	
	1	0.039	0.14	0.0056	10	0.40	82
<b>SS0</b>	1.1	0.043	0.16	0.0062	11	0.44	42
	1.2	0.047	0.17	0.0067	12	0.48	46
	1.3	0.051	0.19	0.0073	13	0.52	50
	1.4	0.055	0.20	0.0079	14	0.56	54
	1.5	0.059	0.21	0.0084	15	0.60	58
<b>SS4</b>	1.6	0.063	0.23	0.0090	16	0.65	61
	1.7	0.067	0.24	0.0096	17	0.69	65
	1.8	0.071	0.26	0.0101	18	0.73	69
	1.9	0.075	0.27	0.0107	19	0.77	73
	2	0.079	0.29	0.0112	20	0.81	77
<b>SS6</b>	2.1	0.083	0.30	0.0118	22	0.85	81
	2.2	0.087	0.31	0.0124	23	0.89	84
	2.3	0.091	0.33	0.0129	24	0.93	88
	2.4	0.094	0.34	0.0135	25	0.97	92
	2.5	0.098	0.36	0.0141	26	1.01	96
<b>SS8</b>	2.6	0.102	0.37	0.0146	27	1.05	100
	2.7	0.106	0.39	0.0152	28	1.09	104
	2.8	0.110	0.40	0.0157	29	1.13	107
	2.9	0.114	0.41	0.0163	30	1.17	111
	3	0.118	0.43	0.0169	31	1.21	115
<b>SS10</b>	3.1	0.122	0.44	0.0174	32	1.25	119
	3.2	0.126	0.46	0.0180	33	1.29	123
	3.3	0.130	0.47	0.0186	34	1.33	127
	3.4	0.134	0.49	0.0191	35	1.37	131
	3.5	0.138	0.50	0.0197	36	1.41	134
<b>SS12</b>	3.6	0.142	0.51	0.0202	37	1.45	138
	3.7	0.146	0.53	0.0208	38	1.49	142
	3.8	0.150	0.54	0.0214	39	1.53	146
	3.9	0.154	0.56	0.0219	40	1.57	150
	4	0.157	0.57	0.0225	41	1.61	154
<b>SS16</b>	4.1	0.161	0.59	0.0231	42	1.65	157
	4.2	0.165	0.60	0.0236	43	1.69	161
	4.3	0.169	0.61	0.0242	44	1.73	165
	4.4	0.173	0.63	0.0247	45	1.77	169
	4.5	0.177	0.64	0.0253	46	1.81	173

SS	STONE SIZE		MIN. GAP		FONT HEIGHT		PT
	mm	INCH	mm	INCH	mm	INCH	
	4.6	0.181	0.66	0.0259	47	1.85	177
	4.7	0.185	0.67	0.0264	48	1.90	180
	4.8	0.189	0.69	0.0270	49	1.94	184
	4.9	0.193	0.70	0.0276	50	1.98	188
	5	0.197	0.71	0.0281	51	2.02	192
<b>SS20</b>	5.1	0.201	0.73	0.0287	52	2.06	196
	5.2	0.205	0.74	0.0292	53	2.10	200
	5.3	0.209	0.76	0.0298	54	2.14	203
	5.4	0.213	0.77	0.0304	55	2.18	207
	5.5	0.217	0.79	0.0309	56	2.22	211
	5.6	0.220	0.80	0.0315	57	2.26	215
	5.7	0.224	0.81	0.0321	58	2.30	219
	5.8	0.228	0.83	0.0326	59	2.34	223
	5.9	0.232	0.84	0.0332	60	2.38	226
	6	0.236	0.86	0.0337	61	2.42	230
<b>SS30</b>	6.1	0.240	0.87	0.0343	62	2.46	234
	6.2	0.244	0.89	0.0349	63	2.50	238
	6.3	0.248	0.90	0.0354	65	2.54	242
	6.4	0.252	0.91	0.0360	66	2.58	246
	6.5	0.256	0.93	0.0366	67	2.62	250
	6.6	0.260	0.94	0.0371	68	2.66	253
	6.7	0.264	0.96	0.0377	69	2.70	257
	6.8	0.268	0.97	0.0382	70	2.74	261
	6.9	0.272	0.99	0.0388	71	2.78	265
	7	0.276	1.00	0.0394	72	2.82	269
<b>SS34</b>	7.1	0.280	1.01	0.0399	73	2.86	273
	7.2	0.283	1.03	0.0405	74	2.90	276
	7.3	0.287	1.04	0.0411	75	2.94	280
	7.4	0.291	1.06	0.0416	76	2.98	284
	7.5	0.295	1.07	0.0422	77	3.02	288
	7.6	0.299	1.09	0.0427	78	3.06	292
	7.7	0.303	1.10	0.0433	79	3.10	296
	7.8	0.307	1.11	0.0439	80	3.15	299
	7.9	0.311	1.13	0.0444	81	3.19	303
	8	0.315	1.14	0.0450	82	3.23	307
<b>SS40</b>	8.1	0.319	1.16	0.0456	83	3.27	311

FONT 20: LDRM CHKRS - PREVIEW STONE SIZE: SS10

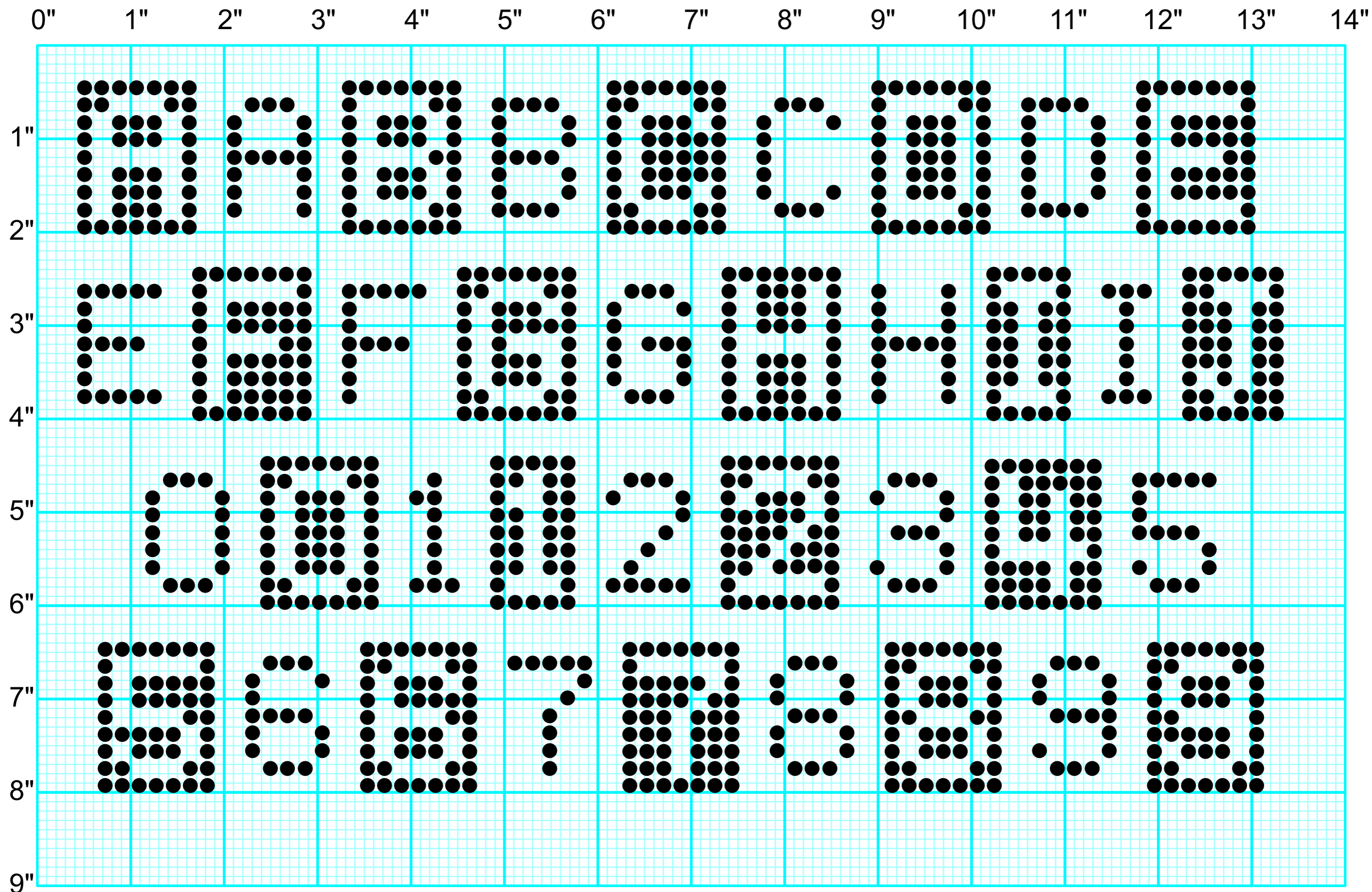

# AVAILABLE CHARACTERS

## USE UPPER CASE FOR NEGATIVE LETTERS

Q Q Q Q Q Q Q Q Q Q Q Q Q Q Q Q  
Q Q Q Q Q Q Q Q Q Q Q Q Q Q Q Q

## USE LOWER CASE FOR REGULAR LETTERS

A B C D E F G H I J K L M  
N O P Q R S T U V W X Y Z

## NUMBERS

0 1 2 3 4 5 6 7 8 9

! @ # \$ % ^ & \* ( )

! @ # \$ % ^ & \* ( )



LDRM CHKRS

STONE SIZE			MIN. GAP		FONT HEIGHT		PT
SS	mm	INCH	mm	INCH	mm	INCH	
	1	0.039	0.14	0.0056	10	0.41	82
<b>SS0</b>	1.1	0.043	0.16	0.0062	11	0.45	33
	1.2	0.047	0.17	0.0067	12	0.49	36
	1.3	0.051	0.19	0.0073	13	0.53	39
	1.4	0.055	0.20	0.0079	14	0.57	42
	1.5	0.059	0.21	0.0084	15	0.61	45
<b>SS4</b>	1.6	0.063	0.23	0.0090	17	0.65	47
	1.7	0.067	0.24	0.0096	18	0.69	50
	1.8	0.071	0.26	0.0101	19	0.73	53
	1.9	0.075	0.27	0.0107	20	0.77	56
	2	0.079	0.29	0.0112	21	0.81	59
<b>SS6</b>	2.1	0.083	0.30	0.0118	22	0.85	63
	2.2	0.087	0.31	0.0124	23	0.89	65
	2.3	0.091	0.33	0.0129	24	0.93	68
	2.4	0.094	0.34	0.0135	25	0.98	71
	2.5	0.098	0.36	0.0141	26	1.02	74
<b>SS8</b>	2.6	0.102	0.37	0.0146	27	1.06	77
	2.7	0.106	0.39	0.0152	28	1.10	80
	2.8	0.110	0.40	0.0157	29	1.14	83
	2.9	0.114	0.41	0.0163	30	1.18	86
	3	0.118	0.43	0.0169	31	1.22	89
<b>SS10</b>	3.1	0.122	0.44	0.0174	32	1.26	92
	3.2	0.126	0.46	0.0180	33	1.30	95
	3.3	0.130	0.47	0.0186	34	1.34	98
	3.4	0.134	0.49	0.0191	35	1.38	101
	3.5	0.138	0.50	0.0197	36	1.42	104
<b>SS12</b>	3.6	0.142	0.51	0.0202	37	1.46	107
	3.7	0.146	0.53	0.0208	38	1.50	110
	3.8	0.150	0.54	0.0214	39	1.54	113
	3.9	0.154	0.56	0.0219	40	1.59	116
	4	0.157	0.57	0.0225	41	1.63	119
<b>SS16</b>	4.1	0.161	0.59	0.0231	42	1.67	122
	4.2	0.165	0.60	0.0236	43	1.71	125
	4.3	0.169	0.61	0.0242	44	1.75	128
	4.4	0.173	0.63	0.0247	45	1.79	131
	4.5	0.177	0.64	0.0253	46	1.83	134

STONE SIZE			MIN. GAP		FONT HEIGHT		PT
SS	mm	INCH	mm	INCH	mm	INCH	
	4.6	0.181	0.66	0.0259	47	1.87	137
	4.7	0.185	0.67	0.0264	49	1.91	139
	4.8	0.189	0.69	0.0270	50	1.95	142
	4.9	0.193	0.70	0.0276	51	1.99	145
	5	0.197	0.71	0.0281	52	2.03	148
<b>SS20</b>	5.1	0.201	0.73	0.0287	53	2.07	151
	5.2	0.205	0.74	0.0292	54	2.11	154
	5.3	0.209	0.76	0.0298	55	2.15	157
	5.4	0.213	0.77	0.0304	56	2.19	160
	5.5	0.217	0.79	0.0309	57	2.24	163
	5.6	0.220	0.80	0.0315	58	2.28	166
	5.7	0.224	0.81	0.0321	59	2.32	169
	5.8	0.228	0.83	0.0326	60	2.36	172
	5.9	0.232	0.84	0.0332	61	2.40	175
	6	0.236	0.86	0.0337	62	2.44	178
<b>SS30</b>	6.1	0.240	0.87	0.0343	63	2.48	181
	6.2	0.244	0.89	0.0349	64	2.52	184
	6.3	0.248	0.90	0.0354	65	2.56	187
	6.4	0.252	0.91	0.0360	66	2.60	190
	6.5	0.256	0.93	0.0366	67	2.64	193
	6.6	0.260	0.94	0.0371	68	2.68	196
	6.7	0.264	0.96	0.0377	69	2.72	199
	6.8	0.268	0.97	0.0382	70	2.76	202
	6.9	0.272	0.99	0.0388	71	2.80	205
	7	0.276	1.00	0.0394	72	2.85	208
<b>SS34</b>	7.1	0.280	1.01	0.0399	73	2.89	211
	7.2	0.283	1.03	0.0405	74	2.93	214
	7.3	0.287	1.04	0.0411	75	2.97	217
	7.4	0.291	1.06	0.0416	76	3.01	220
	7.5	0.295	1.07	0.0422	77	3.05	223
	7.6	0.299	1.09	0.0427	78	3.09	226
	7.7	0.303	1.10	0.0433	79	3.13	229
	7.8	0.307	1.11	0.0439	81	3.17	231
	7.9	0.311	1.13	0.0444	82	3.21	234
	8	0.315	1.14	0.0450	83	3.25	237
<b>SS40</b>	8.1	0.319	1.16	0.0456	84	3.29	240

FONT 21: LDRM CMCS - PREVIEW STONE SIZE: SS10

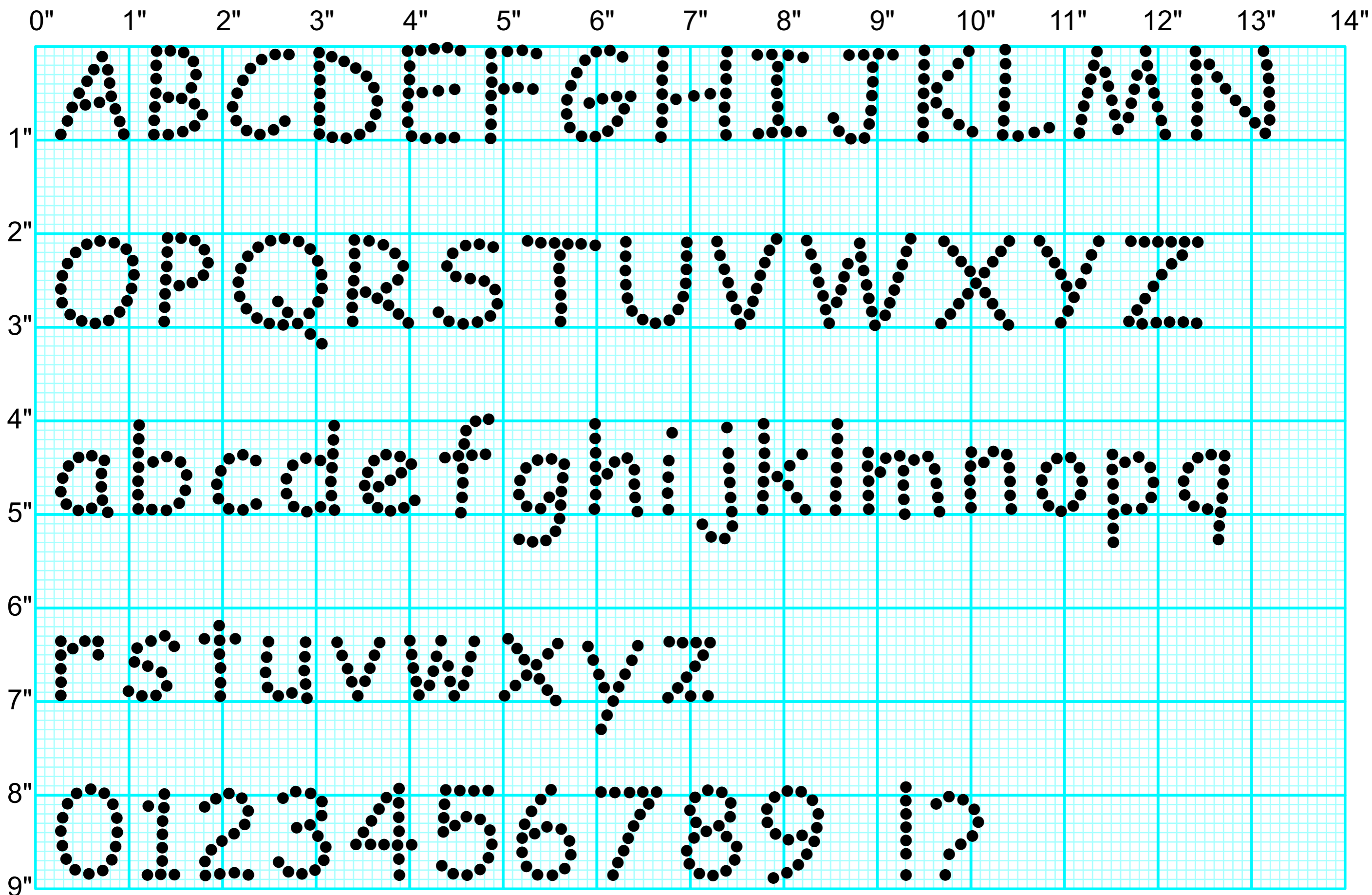

LDRM CMCS

SS	STONE SIZE		MIN. GAP		FONT HEIGHT		PT
	mm	INCH	mm	INCH	mm	INCH	
	1	0.039	0.14	0.0056	8	0.31	82
<b>SS0</b>	1.1	0.043	0.16	0.0062	9	0.34	37
	1.2	0.047	0.17	0.0067	9	0.37	40
	1.3	0.051	0.19	0.0073	10	0.40	44
	1.4	0.055	0.20	0.0079	11	0.43	47
	1.5	0.059	0.21	0.0084	12	0.46	50
<b>SS4</b>	1.6	0.063	0.23	0.0090	13	0.50	54
	1.7	0.067	0.24	0.0096	13	0.53	57
	1.8	0.071	0.26	0.0101	14	0.56	60
	1.9	0.075	0.27	0.0107	15	0.59	64
	2	0.079	0.29	0.0112	16	0.62	67
<b>SS6</b>	2.1	0.083	0.30	0.0118	17	0.65	70
	2.2	0.087	0.31	0.0124	17	0.68	74
	2.3	0.091	0.33	0.0129	18	0.71	77
	2.4	0.094	0.34	0.0135	19	0.74	81
	2.5	0.098	0.36	0.0141	20	0.77	84
<b>SS8</b>	2.6	0.102	0.37	0.0146	20	0.81	87
	2.7	0.106	0.39	0.0152	21	0.84	91
	2.8	0.110	0.40	0.0157	22	0.87	94
	2.9	0.114	0.41	0.0163	23	0.90	97
	3	0.118	0.43	0.0169	24	0.93	101
<b>SS10</b>	3.1	0.122	0.44	0.0174	24	0.96	104
	3.2	0.126	0.46	0.0180	25	0.99	107
	3.3	0.130	0.47	0.0186	26	1.02	111
	3.4	0.134	0.49	0.0191	27	1.05	114
	3.5	0.138	0.50	0.0197	28	1.08	117
<b>SS12</b>	3.6	0.142	0.51	0.0202	28	1.11	121
	3.7	0.146	0.53	0.0208	29	1.15	124
	3.8	0.150	0.54	0.0214	30	1.18	127
	3.9	0.154	0.56	0.0219	31	1.21	131
	4	0.157	0.57	0.0225	31	1.24	134
<b>SS16</b>	4.1	0.161	0.59	0.0231	32	1.27	138
	4.2	0.165	0.60	0.0236	33	1.30	141
	4.3	0.169	0.61	0.0242	34	1.33	144
	4.4	0.173	0.63	0.0247	35	1.36	148
	4.5	0.177	0.64	0.0253	35	1.39	151

SS	STONE SIZE		MIN. GAP		FONT HEIGHT		PT
	mm	INCH	mm	INCH	mm	INCH	
	4.6	0.181	0.66	0.0259	36	1.42	154
	4.7	0.185	0.67	0.0264	37	1.46	158
	4.8	0.189	0.69	0.0270	38	1.49	161
	4.9	0.193	0.70	0.0276	39	1.52	164
	5	0.197	0.71	0.0281	39	1.55	168
<b>SS20</b>	5.1	0.201	0.73	0.0287	40	1.58	171
	5.2	0.205	0.74	0.0292	41	1.61	174
	5.3	0.209	0.76	0.0298	42	1.64	178
	5.4	0.213	0.77	0.0304	42	1.67	181
	5.5	0.217	0.79	0.0309	43	1.70	185
	5.6	0.220	0.80	0.0315	44	1.73	188
	5.7	0.224	0.81	0.0321	45	1.77	191
	5.8	0.228	0.83	0.0326	46	1.80	195
	5.9	0.232	0.84	0.0332	46	1.83	198
	6	0.236	0.86	0.0337	47	1.86	201
<b>SS30</b>	6.1	0.240	0.87	0.0343	48	1.89	205
	6.2	0.244	0.89	0.0349	49	1.92	208
	6.3	0.248	0.90	0.0354	50	1.95	211
	6.4	0.252	0.91	0.0360	50	1.98	215
	6.5	0.256	0.93	0.0366	51	2.01	218
	6.6	0.260	0.94	0.0371	52	2.04	221
	6.7	0.264	0.96	0.0377	53	2.07	225
	6.8	0.268	0.97	0.0382	53	2.11	228
	6.9	0.272	0.99	0.0388	54	2.14	231
	7	0.276	1.00	0.0394	55	2.17	235
<b>SS34</b>	7.1	0.280	1.01	0.0399	56	2.20	238
	7.2	0.283	1.03	0.0405	57	2.23	242
	7.3	0.287	1.04	0.0411	57	2.26	245
	7.4	0.291	1.06	0.0416	58	2.29	248
	7.5	0.295	1.07	0.0422	59	2.32	252
	7.6	0.299	1.09	0.0427	60	2.35	255
	7.7	0.303	1.10	0.0433	61	2.38	258
	7.8	0.307	1.11	0.0439	61	2.42	262
	7.9	0.311	1.13	0.0444	62	2.45	265
	8	0.315	1.14	0.0450	63	2.48	268
<b>SS40</b>	8.1	0.319	1.16	0.0456	64	2.51	272

FONT 22: LDRM CRTN - PREVIEW STONE SIZE: SS10

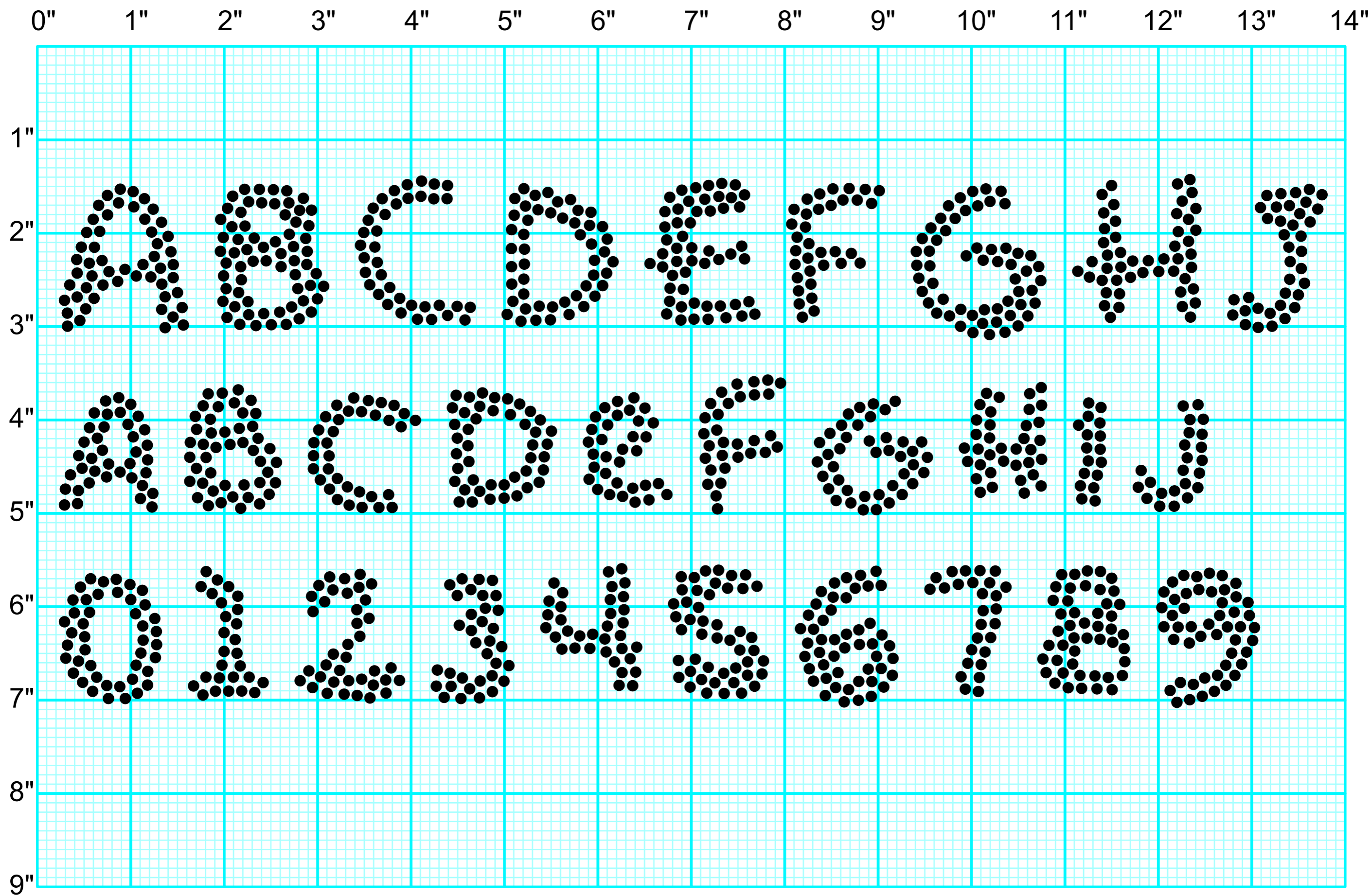

# AVAILABLE CHARACTERS

A B C D E F G H I J K L M

N O P Q R S T U V W X Y Z

A B C D E F G H I J K L

M N O P Q R S T U V W X Y Z

0 1 2 3 4 5 6 7 8 9

LDRM CRTN

STONE SIZE			MIN. GAP		FONT HEIGHT		PT
SS	mm	INCH	mm	INCH	mm	INCH	
	1	0.039	0.14	0.0056	12	0.48	82
<b>SS0</b>	1.1	0.043	0.16	0.0062	14	0.53	51
	1.2	0.047	0.17	0.0067	15	0.58	55
	1.3	0.051	0.19	0.0073	16	0.63	60
	1.4	0.055	0.20	0.0079	17	0.68	65
	1.5	0.059	0.21	0.0084	18	0.73	69
<b>SS4</b>	1.6	0.063	0.23	0.0090	20	0.77	74
	1.7	0.067	0.24	0.0096	21	0.82	78
	1.8	0.071	0.26	0.0101	22	0.87	83
	1.9	0.075	0.27	0.0107	23	0.92	88
	2	0.079	0.29	0.0112	25	0.97	92
<b>SS6</b>	2.1	0.083	0.30	0.0118	26	1.02	97
	2.2	0.087	0.31	0.0124	27	1.06	101
	2.3	0.091	0.33	0.0129	28	1.11	106
	2.4	0.094	0.34	0.0135	29	1.16	111
	2.5	0.098	0.36	0.0141	31	1.21	115
<b>SS8</b>	2.6	0.102	0.37	0.0146	32	1.26	120
	2.7	0.106	0.39	0.0152	33	1.31	125
	2.8	0.110	0.40	0.0157	34	1.35	129
	2.9	0.114	0.41	0.0163	36	1.40	134
	3	0.118	0.43	0.0169	37	1.45	138
<b>SS10</b>	3.1	0.122	0.44	0.0174	38	1.50	143
	3.2	0.126	0.46	0.0180	39	1.55	148
	3.3	0.130	0.47	0.0186	41	1.60	152
	3.4	0.134	0.49	0.0191	42	1.65	157
	3.5	0.138	0.50	0.0197	43	1.69	161
<b>SS12</b>	3.6	0.142	0.51	0.0202	44	1.74	166
	3.7	0.146	0.53	0.0208	45	1.79	171
	3.8	0.150	0.54	0.0214	47	1.84	175
	3.9	0.154	0.56	0.0219	48	1.89	180
	4	0.157	0.57	0.0225	49	1.94	185
<b>SS16</b>	4.1	0.161	0.59	0.0231	50	1.98	189
	4.2	0.165	0.60	0.0236	52	2.03	194
	4.3	0.169	0.61	0.0242	53	2.08	198
	4.4	0.173	0.63	0.0247	54	2.13	203
	4.5	0.177	0.64	0.0253	55	2.18	208

STONE SIZE			MIN. GAP		FONT HEIGHT		PT
SS	mm	INCH	mm	INCH	mm	INCH	
	4.6	0.181	0.66	0.0259	57	2.23	212
	4.7	0.185	0.67	0.0264	58	2.27	217
	4.8	0.189	0.69	0.0270	59	2.32	221
	4.9	0.193	0.70	0.0276	60	2.37	226
	5	0.197	0.71	0.0281	61	2.42	231
<b>SS20</b>	5.1	0.201	0.73	0.0287	63	2.47	235
	5.2	0.205	0.74	0.0292	64	2.52	240
	5.3	0.209	0.76	0.0298	65	2.56	244
	5.4	0.213	0.77	0.0304	66	2.61	249
	5.5	0.217	0.79	0.0309	68	2.66	254
	5.6	0.220	0.80	0.0315	69	2.71	258
	5.7	0.224	0.81	0.0321	70	2.76	263
	5.8	0.228	0.83	0.0326	71	2.81	268
	5.9	0.232	0.84	0.0332	73	2.85	272
	6	0.236	0.86	0.0337	74	2.90	277
<b>SS30</b>	6.1	0.240	0.87	0.0343	75	2.95	281
	6.2	0.244	0.89	0.0349	76	3.00	286
	6.3	0.248	0.90	0.0354	77	3.05	291
	6.4	0.252	0.91	0.0360	79	3.10	295
	6.5	0.256	0.93	0.0366	80	3.15	300
	6.6	0.260	0.94	0.0371	81	3.19	304
	6.7	0.264	0.96	0.0377	82	3.24	309
	6.8	0.268	0.97	0.0382	84	3.29	314
	6.9	0.272	0.99	0.0388	85	3.34	318
	7	0.276	1.00	0.0394	86	3.39	323
<b>SS34</b>	7.1	0.280	1.01	0.0399	87	3.44	328
	7.2	0.283	1.03	0.0405	88	3.48	332
	7.3	0.287	1.04	0.0411	90	3.53	337
	7.4	0.291	1.06	0.0416	91	3.58	341
	7.5	0.295	1.07	0.0422	92	3.63	346
	7.6	0.299	1.09	0.0427	93	3.68	351
	7.7	0.303	1.10	0.0433	95	3.73	355
	7.8	0.307	1.11	0.0439	96	3.77	360
	7.9	0.311	1.13	0.0444	97	3.82	364
	8	0.315	1.14	0.0450	98	3.87	369
<b>SS40</b>	8.1	0.319	1.16	0.0456	100	3.92	374

FONT 23: LDRM DBLS - PREVIEW STONE SIZE: SS10

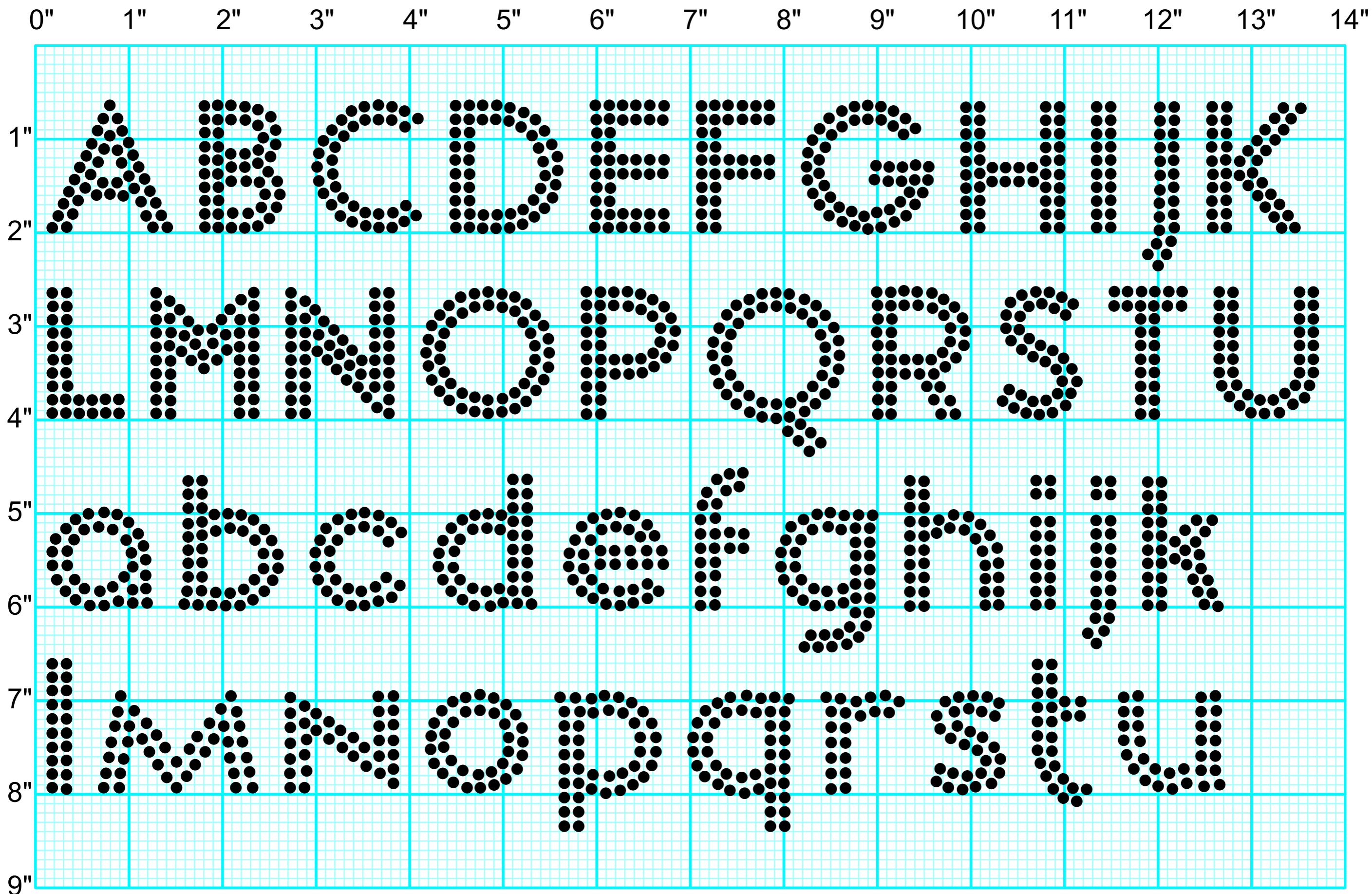

# AVAILABLE CHARACTERS

A B C D E F G H I J K L M

N O P Q R S T U V W X Y Z

a b c d e f g h i j k l

m n o p q r s t u v w x y z



LDRM DBLS

STONE SIZE			MIN. GAP		FONT HEIGHT		PT
SS	mm	INCH	mm	INCH	mm	INCH	
	1	0.039	0.14	0.0056	12	0.45	82
<b>SS0</b>	1.1	0.043	0.16	0.0062	13	0.50	50
	1.2	0.047	0.17	0.0067	14	0.55	55
	1.3	0.051	0.19	0.0073	15	0.59	59
	1.4	0.055	0.20	0.0079	16	0.64	64
	1.5	0.059	0.21	0.0084	17	0.68	68
<b>SS4</b>	1.6	0.063	0.23	0.0090	18	0.73	73
	1.7	0.067	0.24	0.0096	20	0.77	77
	1.8	0.071	0.26	0.0101	21	0.82	82
	1.9	0.075	0.27	0.0107	22	0.86	86
	2	0.079	0.29	0.0112	23	0.91	91
<b>SS6</b>	2.1	0.083	0.30	0.0118	24	0.96	96
	2.2	0.087	0.31	0.0124	25	1.00	100
	2.3	0.091	0.33	0.0129	27	1.05	105
	2.4	0.094	0.34	0.0135	28	1.09	109
	2.5	0.098	0.36	0.0141	29	1.14	114
<b>SS8</b>	2.6	0.102	0.37	0.0146	30	1.18	118
	2.7	0.106	0.39	0.0152	31	1.23	123
	2.8	0.110	0.40	0.0157	32	1.27	127
	2.9	0.114	0.41	0.0163	34	1.32	132
	3	0.118	0.43	0.0169	35	1.36	136
<b>SS10</b>	3.1	0.122	0.44	0.0174	36	1.41	141
	3.2	0.126	0.46	0.0180	37	1.46	146
	3.3	0.130	0.47	0.0186	38	1.50	150
	3.4	0.134	0.49	0.0191	39	1.55	155
	3.5	0.138	0.50	0.0197	40	1.59	159
<b>SS12</b>	3.6	0.142	0.51	0.0202	42	1.64	164
	3.7	0.146	0.53	0.0208	43	1.68	168
	3.8	0.150	0.54	0.0214	44	1.73	173
	3.9	0.154	0.56	0.0219	45	1.77	177
	4	0.157	0.57	0.0225	46	1.82	182
<b>SS16</b>	4.1	0.161	0.59	0.0231	47	1.86	186
	4.2	0.165	0.60	0.0236	49	1.91	191
	4.3	0.169	0.61	0.0242	50	1.96	196
	4.4	0.173	0.63	0.0247	51	2.00	200
	4.5	0.177	0.64	0.0253	52	2.05	205

STONE SIZE			MIN. GAP		FONT HEIGHT		PT
SS	mm	INCH	mm	INCH	mm	INCH	
	4.6	0.181	0.66	0.0259	53	2.09	209
	4.7	0.185	0.67	0.0264	54	2.14	214
	4.8	0.189	0.69	0.0270	55	2.18	218
	4.9	0.193	0.70	0.0276	57	2.23	223
	5	0.197	0.71	0.0281	58	2.27	227
<b>SS20</b>	5.1	0.201	0.73	0.0287	59	2.32	232
	5.2	0.205	0.74	0.0292	60	2.37	237
	5.3	0.209	0.76	0.0298	61	2.41	241
	5.4	0.213	0.77	0.0304	62	2.46	246
	5.5	0.217	0.79	0.0309	64	2.50	250
	5.6	0.220	0.80	0.0315	65	2.55	255
	5.7	0.224	0.81	0.0321	66	2.59	259
	5.8	0.228	0.83	0.0326	67	2.64	264
	5.9	0.232	0.84	0.0332	68	2.68	268
	6	0.236	0.86	0.0337	69	2.73	273
<b>SS30</b>	6.1	0.240	0.87	0.0343	70	2.77	277
	6.2	0.244	0.89	0.0349	72	2.82	282
	6.3	0.248	0.90	0.0354	73	2.87	287
	6.4	0.252	0.91	0.0360	74	2.91	291
	6.5	0.256	0.93	0.0366	75	2.96	296
	6.6	0.260	0.94	0.0371	76	3.00	300
	6.7	0.264	0.96	0.0377	77	3.05	305
	6.8	0.268	0.97	0.0382	79	3.09	309
	6.9	0.272	0.99	0.0388	80	3.14	314
	7	0.276	1.00	0.0394	81	3.18	318
<b>SS34</b>	7.1	0.280	1.01	0.0399	82	3.23	323
	7.2	0.283	1.03	0.0405	83	3.27	327
	7.3	0.287	1.04	0.0411	84	3.32	332
	7.4	0.291	1.06	0.0416	85	3.37	337
	7.5	0.295	1.07	0.0422	87	3.41	341
	7.6	0.299	1.09	0.0427	88	3.46	346
	7.7	0.303	1.10	0.0433	89	3.50	350
	7.8	0.307	1.11	0.0439	90	3.55	355
	7.9	0.311	1.13	0.0444	91	3.59	359
	8	0.315	1.14	0.0450	92	3.64	364
<b>SS40</b>	8.1	0.319	1.16	0.0456	94	3.68	368

# FONT 24: LDRM DSCLD - PREVIEW STONE SIZE: SS10

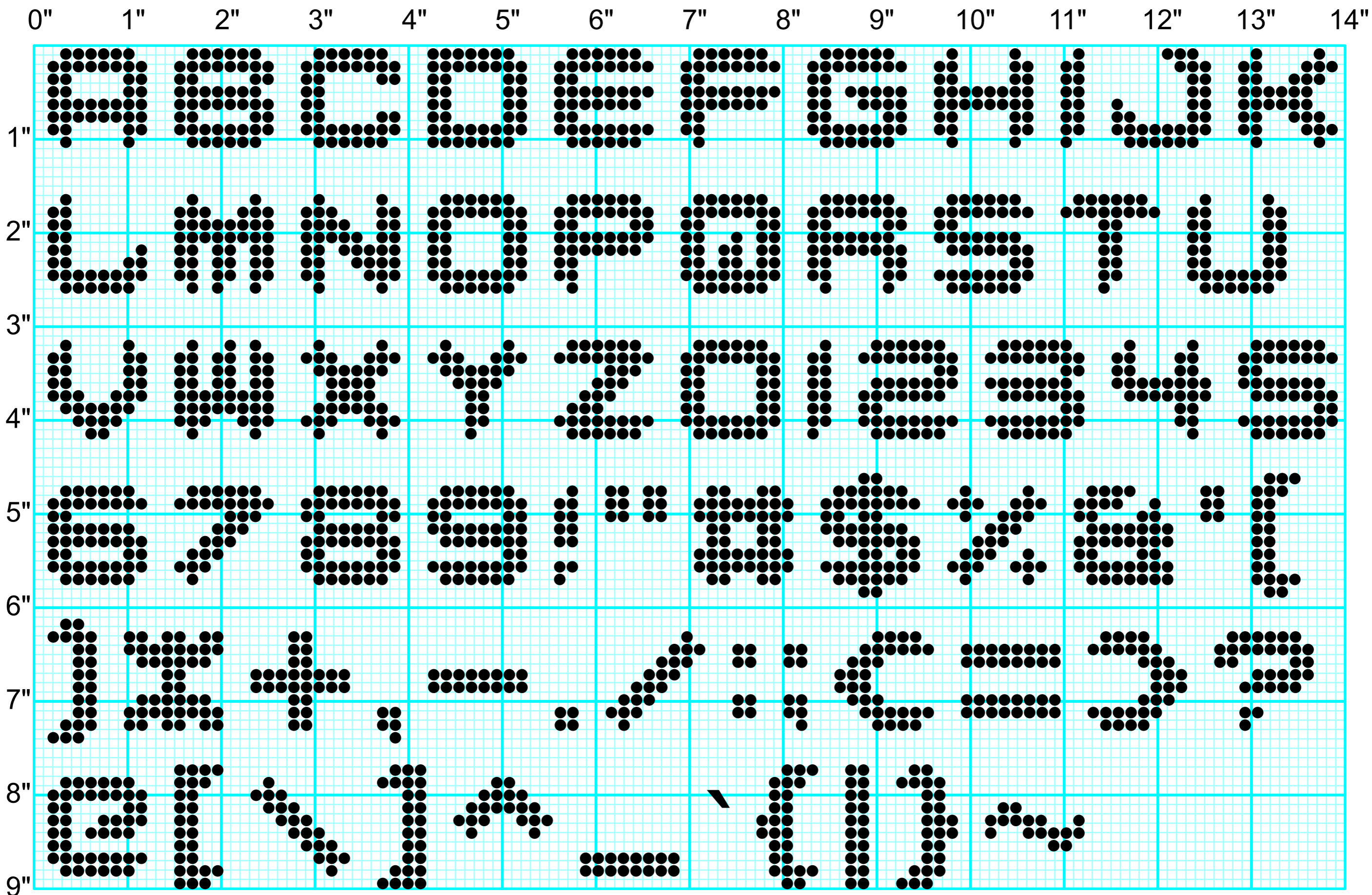

LDRM DSCLD

SS	STONE SIZE		MIN. GAP		FONT HEIGHT		PT
	mm	INCH	mm	INCH	mm	INCH	
	1	0.039	0.14	0.0056	9	0.34	82
<b>SS0</b>	1.1	0.043	0.16	0.0062	10	0.38	34
	1.2	0.047	0.17	0.0067	10	0.41	37
	1.3	0.051	0.19	0.0073	11	0.44	40
	1.4	0.055	0.20	0.0079	12	0.48	43
	1.5	0.059	0.21	0.0084	13	0.51	46
<b>SS4</b>	1.6	0.063	0.23	0.0090	14	0.55	50
	1.7	0.067	0.24	0.0096	15	0.58	53
	1.8	0.071	0.26	0.0101	16	0.62	56
	1.9	0.075	0.27	0.0107	17	0.65	59
	2	0.079	0.29	0.0112	17	0.68	62
<b>SS6</b>	2.1	0.083	0.30	0.0118	18	0.72	65
	2.2	0.087	0.31	0.0124	19	0.75	68
	2.3	0.091	0.33	0.0129	20	0.79	71
	2.4	0.094	0.34	0.0135	21	0.82	74
	2.5	0.098	0.36	0.0141	22	0.85	77
<b>SS8</b>	2.6	0.102	0.37	0.0146	23	0.89	81
	2.7	0.106	0.39	0.0152	23	0.92	84
	2.8	0.110	0.40	0.0157	24	0.96	87
	2.9	0.114	0.41	0.0163	25	0.99	90
	3	0.118	0.43	0.0169	26	1.03	93
<b>SS10</b>	3.1	0.122	0.44	0.0174	27	1.06	96
	3.2	0.126	0.46	0.0180	28	1.09	99
	3.3	0.130	0.47	0.0186	29	1.13	102
	3.4	0.134	0.49	0.0191	30	1.16	105
	3.5	0.138	0.50	0.0197	30	1.20	108
<b>SS12</b>	3.6	0.142	0.51	0.0202	31	1.23	111
	3.7	0.146	0.53	0.0208	32	1.27	115
	3.8	0.150	0.54	0.0214	33	1.30	118
	3.9	0.154	0.56	0.0219	34	1.33	121
	4	0.157	0.57	0.0225	35	1.37	124
<b>SS16</b>	4.1	0.161	0.59	0.0231	36	1.40	127
	4.2	0.165	0.60	0.0236	36	1.44	130
	4.3	0.169	0.61	0.0242	37	1.47	133
	4.4	0.173	0.63	0.0247	38	1.50	136
	4.5	0.177	0.64	0.0253	39	1.54	139

SS	STONE SIZE		MIN. GAP		FONT HEIGHT		PT
	mm	INCH	mm	INCH	mm	INCH	
	4.6	0.181	0.66	0.0259	40	1.57	142
	4.7	0.185	0.67	0.0264	41	1.61	146
	4.8	0.189	0.69	0.0270	42	1.64	149
	4.9	0.193	0.70	0.0276	43	1.68	152
	5	0.197	0.71	0.0281	43	1.71	155
<b>SS20</b>	5.1	0.201	0.73	0.0287	44	1.74	158
	5.2	0.205	0.74	0.0292	45	1.78	161
	5.3	0.209	0.76	0.0298	46	1.81	164
	5.4	0.213	0.77	0.0304	47	1.85	167
	5.5	0.217	0.79	0.0309	48	1.88	170
	5.6	0.220	0.80	0.0315	49	1.91	173
	5.7	0.224	0.81	0.0321	50	1.95	177
	5.8	0.228	0.83	0.0326	50	1.98	180
	5.9	0.232	0.84	0.0332	51	2.02	183
	6	0.236	0.86	0.0337	52	2.05	186
<b>SS30</b>	6.1	0.240	0.87	0.0343	53	2.09	189
	6.2	0.244	0.89	0.0349	54	2.12	192
	6.3	0.248	0.90	0.0354	55	2.15	195
	6.4	0.252	0.91	0.0360	56	2.19	198
	6.5	0.256	0.93	0.0366	56	2.22	201
	6.6	0.260	0.94	0.0371	57	2.26	204
	6.7	0.264	0.96	0.0377	58	2.29	207
	6.8	0.268	0.97	0.0382	59	2.33	211
	6.9	0.272	0.99	0.0388	60	2.36	214
	7	0.276	1.00	0.0394	61	2.39	217
<b>SS34</b>	7.1	0.280	1.01	0.0399	62	2.43	220
	7.2	0.283	1.03	0.0405	63	2.46	223
	7.3	0.287	1.04	0.0411	63	2.50	226
	7.4	0.291	1.06	0.0416	64	2.53	229
	7.5	0.295	1.07	0.0422	65	2.56	232
	7.6	0.299	1.09	0.0427	66	2.60	235
	7.7	0.303	1.10	0.0433	67	2.63	238
	7.8	0.307	1.11	0.0439	68	2.67	242
	7.9	0.311	1.13	0.0444	69	2.70	245
	8	0.315	1.14	0.0450	69	2.74	248
<b>SS40</b>	8.1	0.319	1.16	0.0456	70	2.77	251

FONT 25: LDRM DZNY - PREVIEW STONE SIZE: SS10

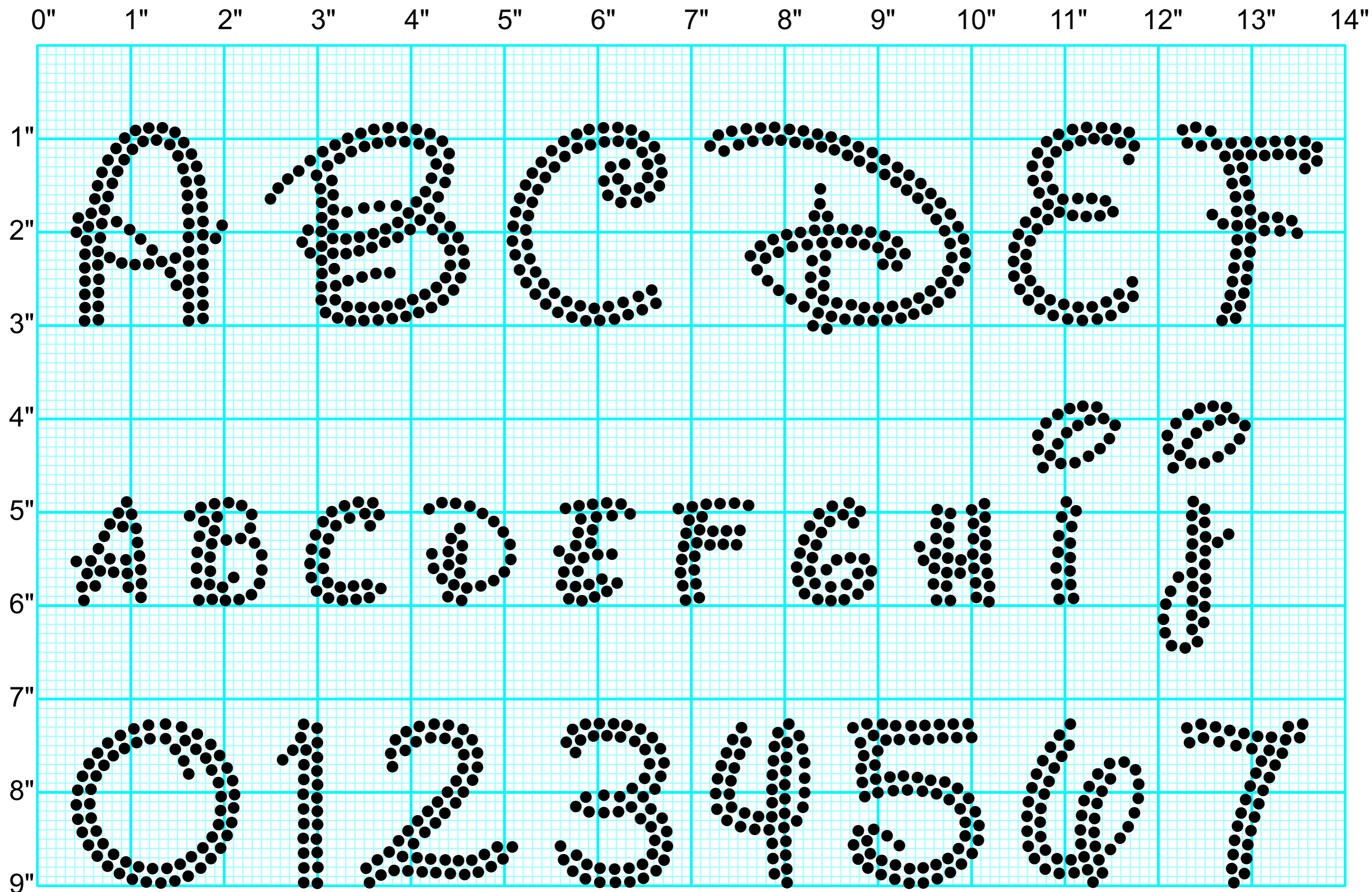

# AVAILABLE CHARACTERS

A B C D E F G H I J K L M  
N O P Q R S T U V W X Y Z

a b c d e f g h i j k l  
m n o p q r s t u v w x y z

0 1 2 3 4 5 6 7 8 9

LDRM DZNY

SS	STONE SIZE		MIN. GAP		FONT HEIGHT		PT
	mm	INCH	mm	INCH	mm	INCH	
	1	0.039	0.14	0.0056	12	0.48	82
<b>SS0</b>	1.1	0.043	0.16	0.0062	13	0.53	73
	1.2	0.047	0.17	0.0067	15	0.58	79
	1.3	0.051	0.19	0.0073	16	0.62	86
	1.4	0.055	0.20	0.0079	17	0.67	93
	1.5	0.059	0.21	0.0084	18	0.72	99
<b>SS4</b>	1.6	0.063	0.23	0.0090	20	0.77	106
	1.7	0.067	0.24	0.0096	21	0.82	112
	1.8	0.071	0.26	0.0101	22	0.87	119
	1.9	0.075	0.27	0.0107	23	0.91	126
	2	0.079	0.29	0.0112	24	0.96	132
<b>SS6</b>	2.1	0.083	0.30	0.0118	26	1.01	139
	2.2	0.087	0.31	0.0124	27	1.06	145
	2.3	0.091	0.33	0.0129	28	1.11	152
	2.4	0.094	0.34	0.0135	29	1.15	159
	2.5	0.098	0.36	0.0141	31	1.20	165
<b>SS8</b>	2.6	0.102	0.37	0.0146	32	1.25	172
	2.7	0.106	0.39	0.0152	33	1.30	179
	2.8	0.110	0.40	0.0157	34	1.35	185
	2.9	0.114	0.41	0.0163	35	1.39	192
	3	0.118	0.43	0.0169	37	1.44	198
<b>SS10</b>	3.1	0.122	0.44	0.0174	38	1.49	205
	3.2	0.126	0.46	0.0180	39	1.54	212
	3.3	0.130	0.47	0.0186	40	1.59	218
	3.4	0.134	0.49	0.0191	42	1.63	225
	3.5	0.138	0.50	0.0197	43	1.68	231
<b>SS12</b>	3.6	0.142	0.51	0.0202	44	1.73	238
	3.7	0.146	0.53	0.0208	45	1.78	245
	3.8	0.150	0.54	0.0214	46	1.83	251
	3.9	0.154	0.56	0.0219	48	1.87	258
	4	0.157	0.57	0.0225	49	1.92	265
<b>SS16</b>	4.1	0.161	0.59	0.0231	50	1.97	271
	4.2	0.165	0.60	0.0236	51	2.02	278
	4.3	0.169	0.61	0.0242	52	2.07	284
	4.4	0.173	0.63	0.0247	54	2.11	291
	4.5	0.177	0.64	0.0253	55	2.16	298

SS	STONE SIZE		MIN. GAP		FONT HEIGHT		PT
	mm	INCH	mm	INCH	mm	INCH	
	4.6	0.181	0.66	0.0259	56	2.21	304
	4.7	0.185	0.67	0.0264	57	2.26	311
	4.8	0.189	0.69	0.0270	59	2.31	317
	4.9	0.193	0.70	0.0276	60	2.36	324
	5	0.197	0.71	0.0281	61	2.40	331
<b>SS20</b>	5.1	0.201	0.73	0.0287	62	2.45	337
	5.2	0.205	0.74	0.0292	63	2.50	344
	5.3	0.209	0.76	0.0298	65	2.55	350
	5.4	0.213	0.77	0.0304	66	2.60	357
	5.5	0.217	0.79	0.0309	67	2.64	364
	5.6	0.220	0.80	0.0315	68	2.69	370
	5.7	0.224	0.81	0.0321	70	2.74	377
	5.8	0.228	0.83	0.0326	71	2.79	384
	5.9	0.232	0.84	0.0332	72	2.84	390
	6	0.236	0.86	0.0337	73	2.88	397
<b>SS30</b>	6.1	0.240	0.87	0.0343	74	2.93	403
	6.2	0.244	0.89	0.0349	76	2.98	410
	6.3	0.248	0.90	0.0354	77	3.03	417
	6.4	0.252	0.91	0.0360	78	3.08	423
	6.5	0.256	0.93	0.0366	79	3.12	430
	6.6	0.260	0.94	0.0371	81	3.17	436
	6.7	0.264	0.96	0.0377	82	3.22	443
	6.8	0.268	0.97	0.0382	83	3.27	450
	6.9	0.272	0.99	0.0388	84	3.32	456
	7	0.276	1.00	0.0394	85	3.36	463
<b>SS34</b>	7.1	0.280	1.01	0.0399	87	3.41	470
	7.2	0.283	1.03	0.0405	88	3.46	476
	7.3	0.287	1.04	0.0411	89	3.51	483
	7.4	0.291	1.06	0.0416	90	3.56	489
	7.5	0.295	1.07	0.0422	92	3.60	496
	7.6	0.299	1.09	0.0427	93	3.65	503
	7.7	0.303	1.10	0.0433	94	3.70	509
	7.8	0.307	1.11	0.0439	95	3.75	516
	7.9	0.311	1.13	0.0444	96	3.80	522
	8	0.315	1.14	0.0450	98	3.85	529
<b>SS40</b>	8.1	0.319	1.16	0.0456	99	3.89	536

FONT 26: LDRM GRFT - PREVIEW STONE SIZE: SS10

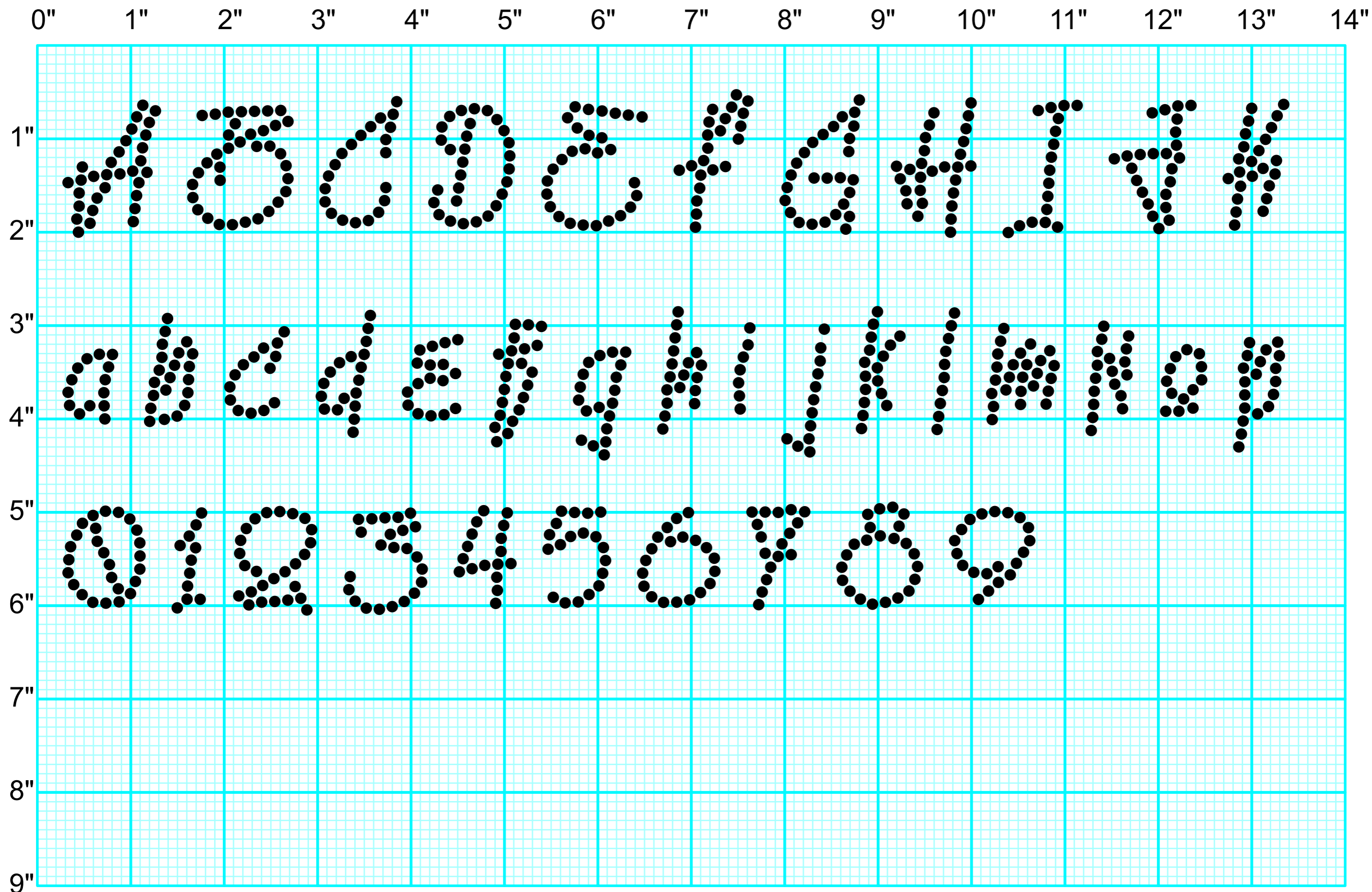

# AVAILABLE CHARACTERS

A B C D E F G H I J K L M  
N O P Q R S T U V W X Y Z  
a b c d e f g h i j k  
l m n o p q r s t u v w x y z  
0 1 2 3 4 5 6 7 8 9



LDRM GRFT

SS	STONE SIZE		MIN. GAP		FONT HEIGHT		PT
	mm	INCH	mm	INCH	mm	INCH	
	1	0.039	0.14	0.0056	12	0.48	82
<b>SS0</b>	1.1	0.043	0.16	0.0062	13	0.53	51
	1.2	0.047	0.17	0.0067	15	0.58	56
	1.3	0.051	0.19	0.0073	16	0.62	60
	1.4	0.055	0.20	0.0079	17	0.67	65
	1.5	0.059	0.21	0.0084	18	0.72	70
<b>SS4</b>	1.6	0.063	0.23	0.0090	20	0.77	74
	1.7	0.067	0.24	0.0096	21	0.82	79
	1.8	0.071	0.26	0.0101	22	0.87	84
	1.9	0.075	0.27	0.0107	23	0.91	88
	2	0.079	0.29	0.0112	24	0.96	93
<b>SS6</b>	2.1	0.083	0.30	0.0118	26	1.01	97
	2.2	0.087	0.31	0.0124	27	1.06	102
	2.3	0.091	0.33	0.0129	28	1.11	107
	2.4	0.094	0.34	0.0135	29	1.15	111
	2.5	0.098	0.36	0.0141	31	1.20	116
<b>SS8</b>	2.6	0.102	0.37	0.0146	32	1.25	121
	2.7	0.106	0.39	0.0152	33	1.30	125
	2.8	0.110	0.40	0.0157	34	1.35	130
	2.9	0.114	0.41	0.0163	35	1.39	135
	3	0.118	0.43	0.0169	37	1.44	139
<b>SS10</b>	3.1	0.122	0.44	0.0174	38	1.49	144
	3.2	0.126	0.46	0.0180	39	1.54	149
	3.3	0.130	0.47	0.0186	40	1.59	153
	3.4	0.134	0.49	0.0191	42	1.63	158
	3.5	0.138	0.50	0.0197	43	1.68	163
<b>SS12</b>	3.6	0.142	0.51	0.0202	44	1.73	167
	3.7	0.146	0.53	0.0208	45	1.78	172
	3.8	0.150	0.54	0.0214	46	1.83	177
	3.9	0.154	0.56	0.0219	48	1.87	181
	4	0.157	0.57	0.0225	49	1.92	186
<b>SS16</b>	4.1	0.161	0.59	0.0231	50	1.97	190
	4.2	0.165	0.60	0.0236	51	2.02	195
	4.3	0.169	0.61	0.0242	52	2.07	200
	4.4	0.173	0.63	0.0247	54	2.11	204
	4.5	0.177	0.64	0.0253	55	2.16	209

SS	STONE SIZE		MIN. GAP		FONT HEIGHT		PT
	mm	INCH	mm	INCH	mm	INCH	
	4.6	0.181	0.66	0.0259	56	2.21	214
	4.7	0.185	0.67	0.0264	57	2.26	218
	4.8	0.189	0.69	0.0270	59	2.31	223
	4.9	0.193	0.70	0.0276	60	2.36	228
	5	0.197	0.71	0.0281	61	2.40	232
<b>SS20</b>	5.1	0.201	0.73	0.0287	62	2.45	237
	5.2	0.205	0.74	0.0292	63	2.50	242
	5.3	0.209	0.76	0.0298	65	2.55	246
	5.4	0.213	0.77	0.0304	66	2.60	251
	5.5	0.217	0.79	0.0309	67	2.64	255
	5.6	0.220	0.80	0.0315	68	2.69	260
	5.7	0.224	0.81	0.0321	70	2.74	265
	5.8	0.228	0.83	0.0326	71	2.79	269
	5.9	0.232	0.84	0.0332	72	2.84	274
	6	0.236	0.86	0.0337	73	2.88	279
<b>SS30</b>	6.1	0.240	0.87	0.0343	74	2.93	283
	6.2	0.244	0.89	0.0349	76	2.98	288
	6.3	0.248	0.90	0.0354	77	3.03	293
	6.4	0.252	0.91	0.0360	78	3.08	297
	6.5	0.256	0.93	0.0366	79	3.12	302
	6.6	0.260	0.94	0.0371	81	3.17	307
	6.7	0.264	0.96	0.0377	82	3.22	311
	6.8	0.268	0.97	0.0382	83	3.27	316
	6.9	0.272	0.99	0.0388	84	3.32	321
	7	0.276	1.00	0.0394	85	3.36	325
<b>SS34</b>	7.1	0.280	1.01	0.0399	87	3.41	330
	7.2	0.283	1.03	0.0405	88	3.46	334
	7.3	0.287	1.04	0.0411	89	3.51	339
	7.4	0.291	1.06	0.0416	90	3.56	344
	7.5	0.295	1.07	0.0422	92	3.60	348
	7.6	0.299	1.09	0.0427	93	3.65	353
	7.7	0.303	1.10	0.0433	94	3.70	358
	7.8	0.307	1.11	0.0439	95	3.75	362
	7.9	0.311	1.13	0.0444	96	3.80	367
	8	0.315	1.14	0.0450	98	3.85	372
<b>SS40</b>	8.1	0.319	1.16	0.0456	99	3.89	376

FONT 27: LDRM HND - PREVIEW STONE SIZE: SS10

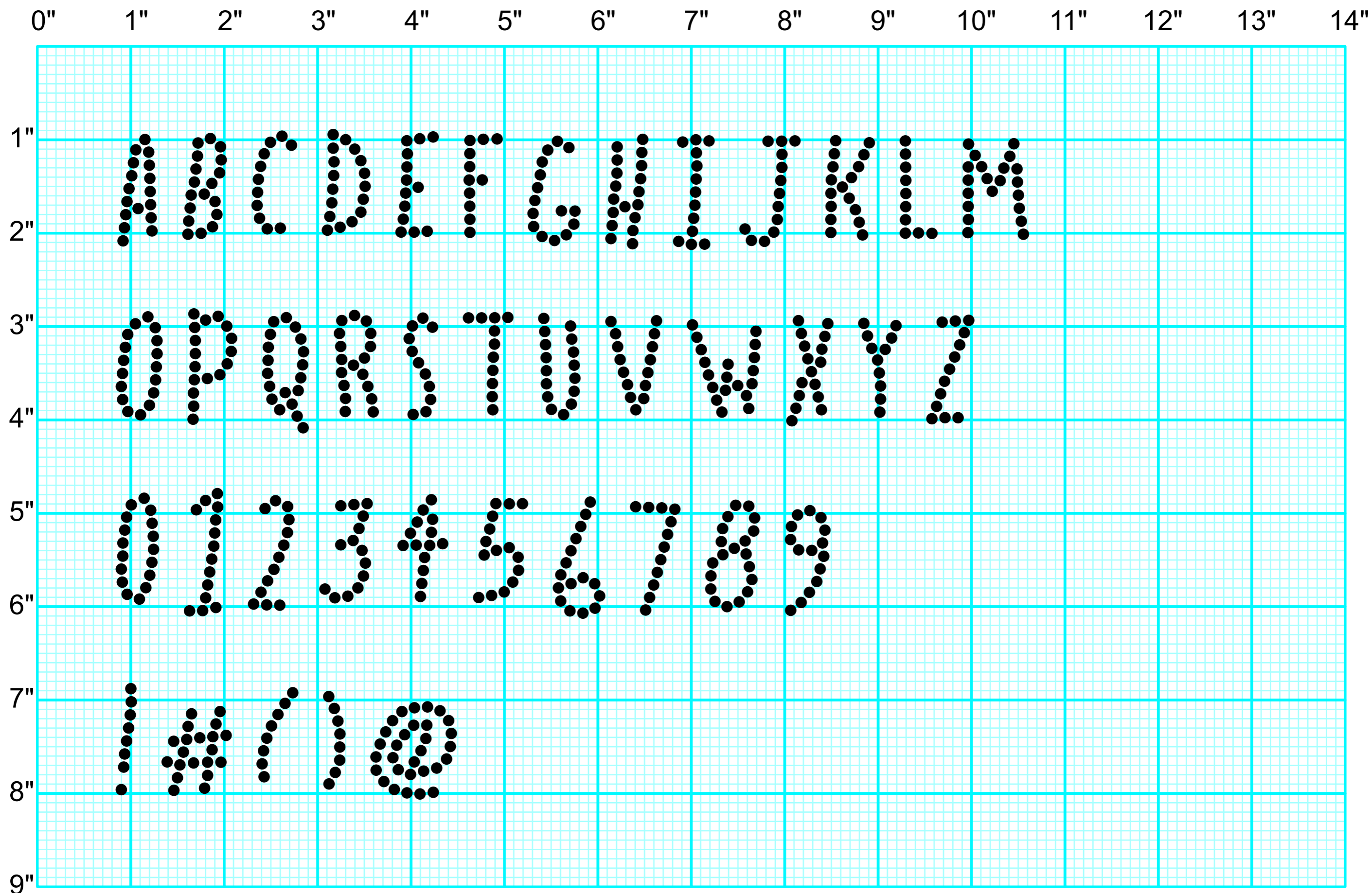

LDRM HND

STONE SIZE			MIN. GAP		FONT HEIGHT		PT
SS	mm	INCH	mm	INCH	mm	INCH	
	1	0.039	0.14	0.0056	10	0.39	82
<b>SS0</b>	1.1	0.043	0.16	0.0062	11	0.43	38
	1.2	0.047	0.17	0.0067	12	0.47	41
	1.3	0.051	0.19	0.0073	13	0.51	45
	1.4	0.055	0.20	0.0079	14	0.55	48
	1.5	0.059	0.21	0.0084	15	0.59	52
<b>SS4</b>	1.6	0.063	0.23	0.0090	16	0.62	55
	1.7	0.067	0.24	0.0096	17	0.66	59
	1.8	0.071	0.26	0.0101	18	0.70	62
	1.9	0.075	0.27	0.0107	19	0.74	66
	2	0.079	0.29	0.0112	20	0.78	69
<b>SS6</b>	2.1	0.083	0.30	0.0118	21	0.82	73
	2.2	0.087	0.31	0.0124	22	0.86	76
	2.3	0.091	0.33	0.0129	23	0.90	79
	2.4	0.094	0.34	0.0135	24	0.94	83
	2.5	0.098	0.36	0.0141	25	0.98	86
<b>SS8</b>	2.6	0.102	0.37	0.0146	26	1.01	90
	2.7	0.106	0.39	0.0152	27	1.05	93
	2.8	0.110	0.40	0.0157	28	1.09	97
	2.9	0.114	0.41	0.0163	29	1.13	100
	3	0.118	0.43	0.0169	30	1.17	104
<b>SS10</b>	3.1	0.122	0.44	0.0174	31	1.21	107
	3.2	0.126	0.46	0.0180	32	1.25	110
	3.3	0.130	0.47	0.0186	33	1.29	114
	3.4	0.134	0.49	0.0191	34	1.33	117
	3.5	0.138	0.50	0.0197	35	1.37	121
<b>SS12</b>	3.6	0.142	0.51	0.0202	36	1.41	124
	3.7	0.146	0.53	0.0208	37	1.44	128
	3.8	0.150	0.54	0.0214	38	1.48	131
	3.9	0.154	0.56	0.0219	39	1.52	135
	4	0.157	0.57	0.0225	40	1.56	138
<b>SS16</b>	4.1	0.161	0.59	0.0231	41	1.60	142
	4.2	0.165	0.60	0.0236	42	1.64	145
	4.3	0.169	0.61	0.0242	43	1.68	148
	4.4	0.173	0.63	0.0247	44	1.72	152
	4.5	0.177	0.64	0.0253	45	1.76	155

STONE SIZE			MIN. GAP		FONT HEIGHT		PT
SS	mm	INCH	mm	INCH	mm	INCH	
	4.6	0.181	0.66	0.0259	46	1.80	159
	4.7	0.185	0.67	0.0264	47	1.83	162
	4.8	0.189	0.69	0.0270	48	1.87	166
	4.9	0.193	0.70	0.0276	49	1.91	169
	5	0.197	0.71	0.0281	50	1.95	173
<b>SS20</b>	5.1	0.201	0.73	0.0287	51	1.99	176
	5.2	0.205	0.74	0.0292	52	2.03	179
	5.3	0.209	0.76	0.0298	53	2.07	183
	5.4	0.213	0.77	0.0304	54	2.11	186
	5.5	0.217	0.79	0.0309	55	2.15	190
	5.6	0.220	0.80	0.0315	56	2.19	193
	5.7	0.224	0.81	0.0321	57	2.22	197
	5.8	0.228	0.83	0.0326	58	2.26	200
	5.9	0.232	0.84	0.0332	58	2.30	204
	6	0.236	0.86	0.0337	59	2.34	207
<b>SS30</b>	6.1	0.240	0.87	0.0343	60	2.38	211
	6.2	0.244	0.89	0.0349	61	2.42	214
	6.3	0.248	0.90	0.0354	62	2.46	217
	6.4	0.252	0.91	0.0360	63	2.50	221
	6.5	0.256	0.93	0.0366	64	2.54	224
	6.6	0.260	0.94	0.0371	65	2.58	228
	6.7	0.264	0.96	0.0377	66	2.62	231
	6.8	0.268	0.97	0.0382	67	2.65	235
	6.9	0.272	0.99	0.0388	68	2.69	238
	7	0.276	1.00	0.0394	69	2.73	242
<b>SS34</b>	7.1	0.280	1.01	0.0399	70	2.77	245
	7.2	0.283	1.03	0.0405	71	2.81	249
	7.3	0.287	1.04	0.0411	72	2.85	252
	7.4	0.291	1.06	0.0416	73	2.89	255
	7.5	0.295	1.07	0.0422	74	2.93	259
	7.6	0.299	1.09	0.0427	75	2.97	262
	7.7	0.303	1.10	0.0433	76	3.01	266
	7.8	0.307	1.11	0.0439	77	3.04	269
	7.9	0.311	1.13	0.0444	78	3.08	273
	8	0.315	1.14	0.0450	79	3.12	276
<b>SS40</b>	8.1	0.319	1.16	0.0456	80	3.16	280

FONT 28: LDRM HT0 - PREVIEW STONE SIZE: SS10

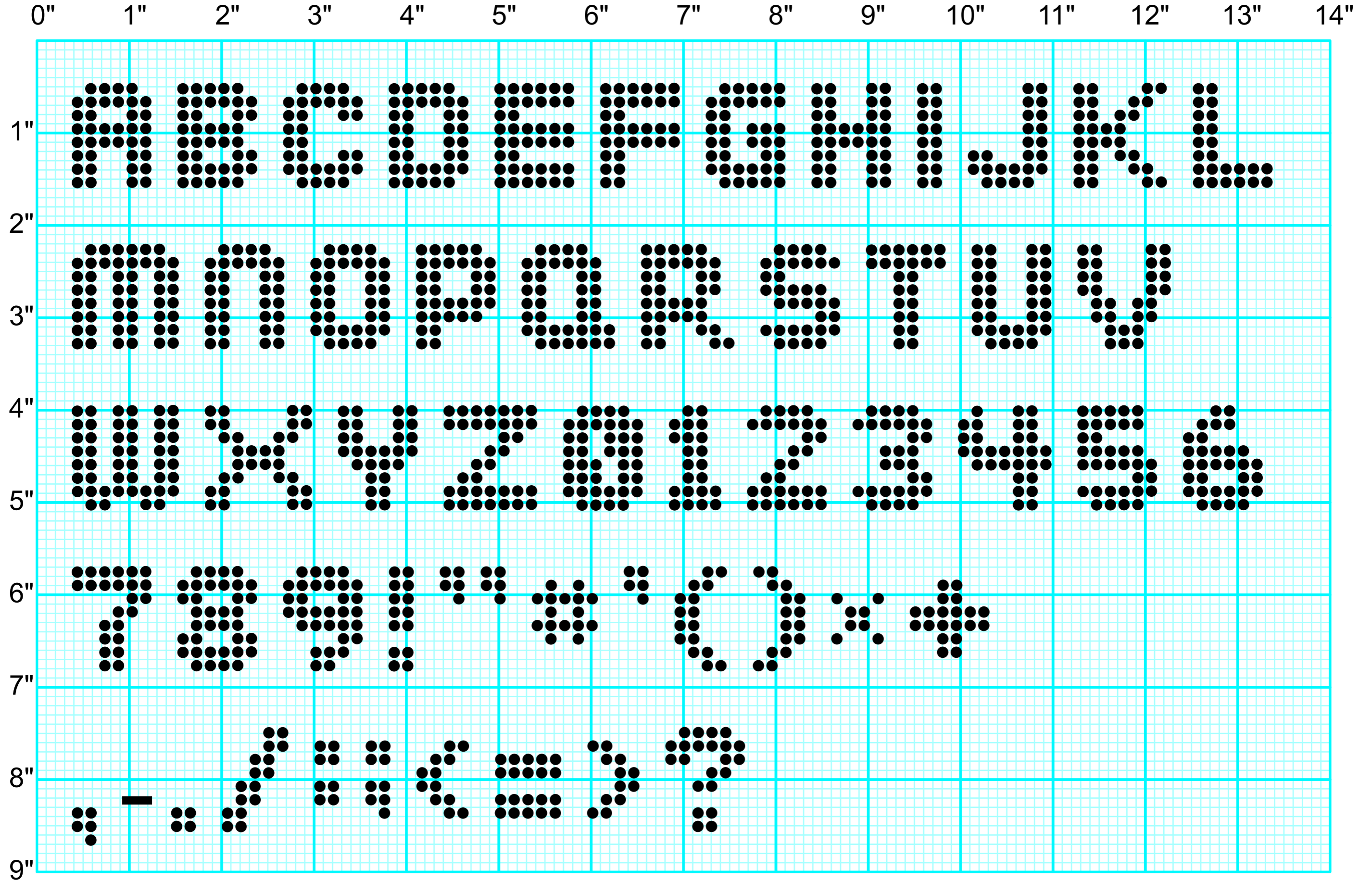

LDRM HT0

STONE SIZE			MIN. GAP		FONT HEIGHT		PT
SS	mm	INCH	mm	INCH	mm	INCH	
	1	0.039	0.14	0.0056	9	0.37	82
<b>SS0</b>	1.1	0.043	0.16	0.0062	10	0.41	33
	1.2	0.047	0.17	0.0067	11	0.45	36
	1.3	0.051	0.19	0.0073	12	0.48	39
	1.4	0.055	0.20	0.0079	13	0.52	42
	1.5	0.059	0.21	0.0084	14	0.56	45
<b>SS4</b>	1.6	0.063	0.23	0.0090	15	0.59	48
	1.7	0.067	0.24	0.0096	16	0.63	51
	1.8	0.071	0.26	0.0101	17	0.67	54
	1.9	0.075	0.27	0.0107	18	0.70	57
	2	0.079	0.29	0.0112	19	0.74	60
<b>SS6</b>	2.1	0.083	0.30	0.0118	20	0.78	63
	2.2	0.087	0.31	0.0124	21	0.82	66
	2.3	0.091	0.33	0.0129	22	0.85	69
	2.4	0.094	0.34	0.0135	23	0.89	72
	2.5	0.098	0.36	0.0141	24	0.93	75
<b>SS8</b>	2.6	0.102	0.37	0.0146	24	0.96	78
	2.7	0.106	0.39	0.0152	25	1.00	81
	2.8	0.110	0.40	0.0157	26	1.04	84
	2.9	0.114	0.41	0.0163	27	1.08	87
	3	0.118	0.43	0.0169	28	1.11	90
<b>SS10</b>	3.1	0.122	0.44	0.0174	29	1.15	93
	3.2	0.126	0.46	0.0180	30	1.19	96
	3.3	0.130	0.47	0.0186	31	1.22	99
	3.4	0.134	0.49	0.0191	32	1.26	102
	3.5	0.138	0.50	0.0197	33	1.30	105
<b>SS12</b>	3.6	0.142	0.51	0.0202	34	1.34	108
	3.7	0.146	0.53	0.0208	35	1.37	111
	3.8	0.150	0.54	0.0214	36	1.41	114
	3.9	0.154	0.56	0.0219	37	1.45	117
	4	0.157	0.57	0.0225	38	1.48	120
<b>SS16</b>	4.1	0.161	0.59	0.0231	39	1.52	123
	4.2	0.165	0.60	0.0236	40	1.56	126
	4.3	0.169	0.61	0.0242	41	1.60	129
	4.4	0.173	0.63	0.0247	41	1.63	132
	4.5	0.177	0.64	0.0253	42	1.67	135

STONE SIZE			MIN. GAP		FONT HEIGHT		PT
SS	mm	INCH	mm	INCH	mm	INCH	
	4.6	0.181	0.66	0.0259	43	1.71	138
	4.7	0.185	0.67	0.0264	44	1.74	141
	4.8	0.189	0.69	0.0270	45	1.78	144
	4.9	0.193	0.70	0.0276	46	1.82	147
	5	0.197	0.71	0.0281	47	1.85	150
<b>SS20</b>	5.1	0.201	0.73	0.0287	48	1.89	153
	5.2	0.205	0.74	0.0292	49	1.93	156
	5.3	0.209	0.76	0.0298	50	1.97	159
	5.4	0.213	0.77	0.0304	51	2.00	162
	5.5	0.217	0.79	0.0309	52	2.04	165
	5.6	0.220	0.80	0.0315	53	2.08	168
	5.7	0.224	0.81	0.0321	54	2.11	171
	5.8	0.228	0.83	0.0326	55	2.15	174
	5.9	0.232	0.84	0.0332	56	2.19	177
	6	0.236	0.86	0.0337	57	2.23	180
<b>SS30</b>	6.1	0.240	0.87	0.0343	57	2.26	183
	6.2	0.244	0.89	0.0349	58	2.30	186
	6.3	0.248	0.90	0.0354	59	2.34	189
	6.4	0.252	0.91	0.0360	60	2.37	192
	6.5	0.256	0.93	0.0366	61	2.41	195
	6.6	0.260	0.94	0.0371	62	2.45	198
	6.7	0.264	0.96	0.0377	63	2.49	201
	6.8	0.268	0.97	0.0382	64	2.52	204
	6.9	0.272	0.99	0.0388	65	2.56	207
	7	0.276	1.00	0.0394	66	2.60	210
<b>SS34</b>	7.1	0.280	1.01	0.0399	67	2.63	213
	7.2	0.283	1.03	0.0405	68	2.67	216
	7.3	0.287	1.04	0.0411	69	2.71	219
	7.4	0.291	1.06	0.0416	70	2.75	222
	7.5	0.295	1.07	0.0422	71	2.78	225
	7.6	0.299	1.09	0.0427	72	2.82	228
	7.7	0.303	1.10	0.0433	73	2.86	231
	7.8	0.307	1.11	0.0439	73	2.89	234
	7.9	0.311	1.13	0.0444	74	2.93	237
	8	0.315	1.14	0.0450	75	2.97	240
<b>SS40</b>	8.1	0.319	1.16	0.0456	76	3.00	243

FONT 29: LDRM HT1 - PREVIEW STONE SIZES: SS6, SS10 & SS16

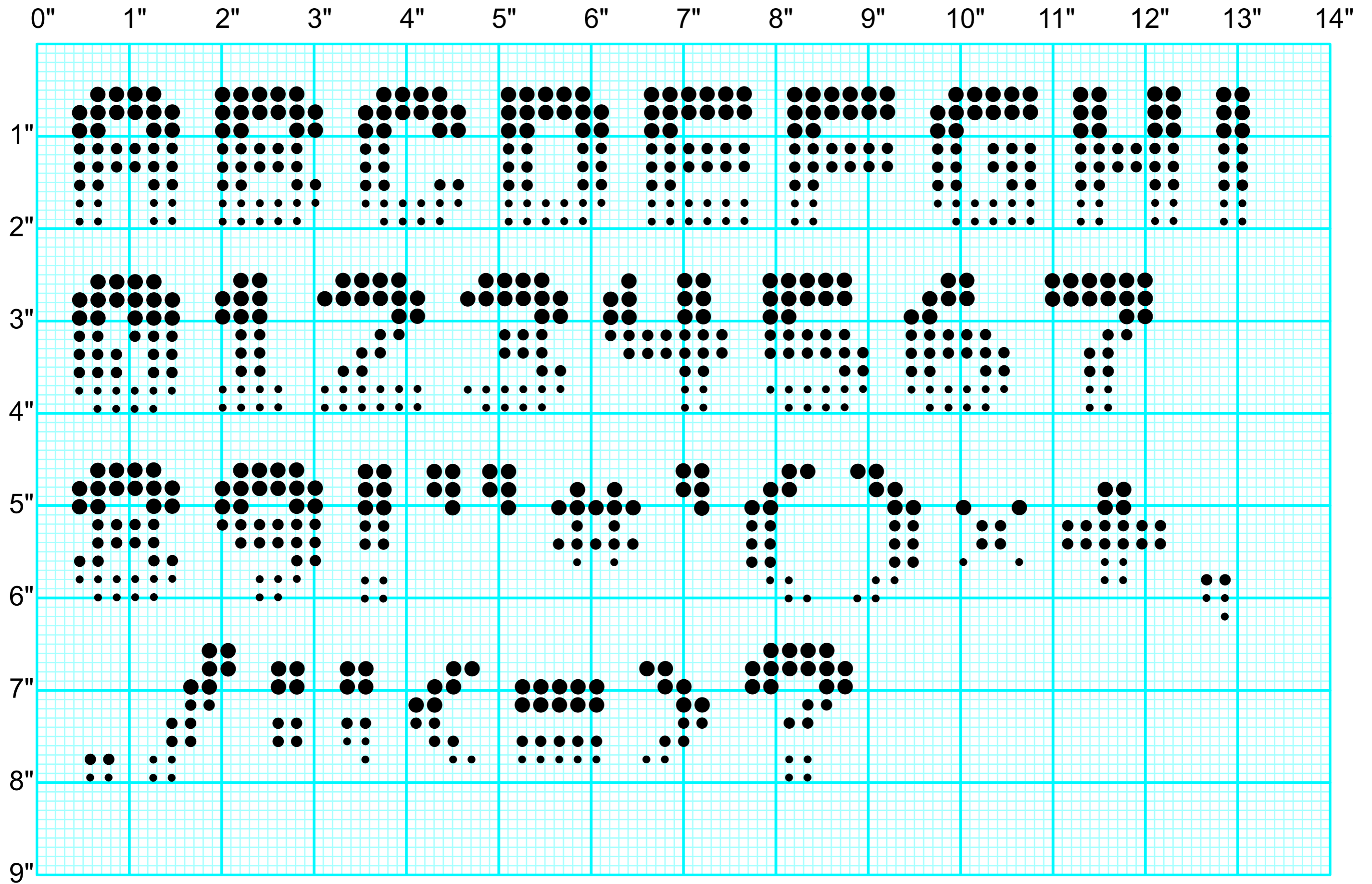

# AVAILABLE CHARACTERS

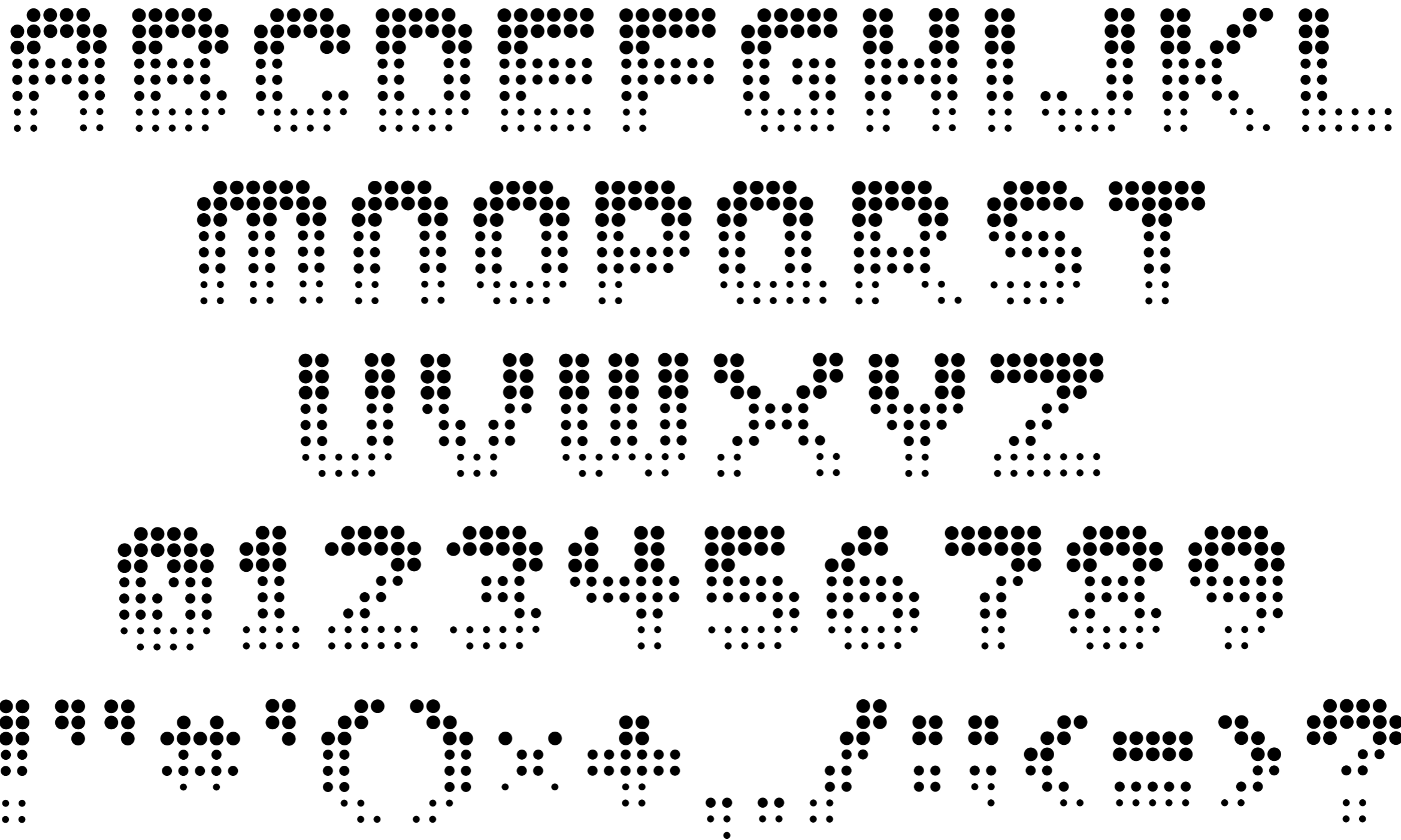

LDRM HT1

STONE SIZE 1			STONE SIZE 2			STONE SIZE 3			MIN. GAP		FONT HEIGHT		PT
SS	mm	INCH	SS	mm	INCH	SS	mm	INCH	mm	INCH	mm	INCH	
	1	0.039		1.5	0.058		2.0	0.077	0.14	0.0056	18	0.72	60
<b>SS0</b>	1.1	0.043	<b>SS4</b>	1.6	0.064	<b>SS6</b>	2.1	0.085	0.16	0.0062	20	0.79	66
	1.2	0.047		1.8	0.070		2.3	0.092	0.17	0.0067	22	0.86	72
	1.3	0.051		1.9	0.076		2.5	0.100	0.19	0.0073	24	0.93	78
	1.4	0.055		2.1	0.081		2.7	0.108	0.20	0.0079	26	1.01	84
	1.5	0.059		2.2	0.087		2.9	0.115	0.21	0.0084	27	1.08	90
<b>SS4</b>	1.6	0.063	<b>SS6</b>	2.4	0.093	<b>SS10</b>	3.1	0.123	0.23	0.0090	29	1.15	96
	1.7	0.067		2.5	0.099		3.3	0.131	0.24	0.0096	31	1.22	102
	1.8	0.071		2.7	0.105		3.5	0.138	0.26	0.0101	33	1.29	108
	1.9	0.075		2.8	0.110		3.7	0.146	0.27	0.0107	35	1.37	114
	2	0.079		3.0	0.116		3.9	0.154	0.29	0.0112	37	1.44	120
<b>SS6</b>	2.1	0.083	<b>SS10</b>	3.1	0.122	<b>SS16</b>	4.1	0.161	0.30	0.0118	38	1.51	126
	2.2	0.087		3.2	0.128		4.3	0.169	0.31	0.0124	40	1.58	132
	2.3	0.091		3.4	0.134		4.5	0.177	0.33	0.0129	42	1.65	138
	2.4	0.094		3.5	0.139		4.7	0.184	0.34	0.0135	44	1.73	144
	2.5	0.098		3.7	0.145		4.9	0.192	0.36	0.0141	46	1.80	150
	2.6	0.102		3.8	0.151		5.1	0.200	0.37	0.0146	47	1.87	156
	2.7	0.106		4.0	0.157		5.3	0.208	0.39	0.0152	49	1.94	162
	2.8	0.110		4.1	0.163		5.5	0.215	0.40	0.0157	51	2.01	168
	2.9	0.114		4.3	0.169		5.7	0.223	0.41	0.0163	53	2.09	174
	3	0.118		4.4	0.174		5.9	0.231	0.43	0.0169	55	2.16	180
	3.1	0.122		4.6	0.180		6.1	0.238	0.44	0.0174	57	2.23	186
	3.2	0.126		4.7	0.186		6.2	0.246	0.46	0.0180	58	2.30	192
	3.3	0.130		4.9	0.192		6.4	0.254	0.47	0.0186	60	2.37	198
	3.4	0.134		5.0	0.198		6.6	0.261	0.49	0.0191	62	2.44	204
	3.5	0.138		5.2	0.203		6.8	0.269	0.50	0.0197	64	2.52	210
	3.6	0.142		5.3	0.209		7.0	0.277	0.51	0.0202	66	2.59	216
	3.7	0.146		5.5	0.215		7.2	0.284	0.53	0.0208	68	2.66	222
	3.8	0.150		5.6	0.221		7.4	0.292	0.54	0.0214	69	2.73	228
	3.9	0.154		5.8	0.227		7.6	0.300	0.56	0.0219	71	2.80	234
	4	0.157		5.9	0.232		7.8	0.307	0.57	0.0225	73	2.88	240
	4.1	0.161		6.1	0.238		8.0	0.315	0.59	0.0231	75	2.95	246
<b>SS16</b>	4.2	0.165	<b>SS30</b>	6.2	0.244	<b>SS40</b>	8.2	0.323	0.60	0.0236	77	3.02	252
	4.3	0.169		6.3	0.250		8.4	0.331	0.61	0.0242	79	3.09	258
	4.4	0.173		6.5	0.256		8.6	0.338	0.63	0.0247	80	3.16	264
	4.5	0.177		6.6	0.262		8.8	0.346	0.64	0.0253	82	3.24	270



FONT 30: LDRM HT2 - PREVIEW STONE SIZES: SS6, SS10 & SS16

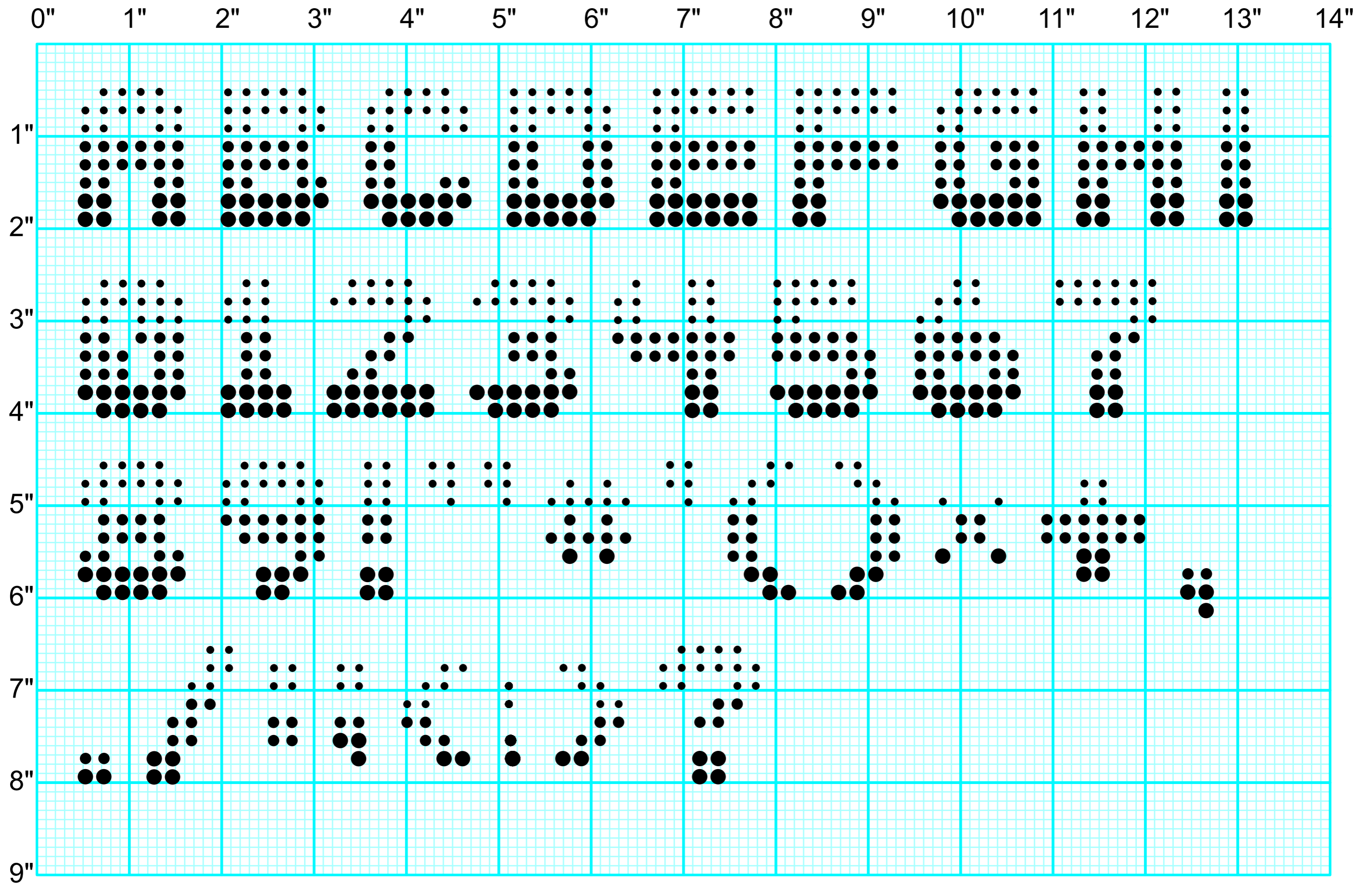

# AVAILABLE CHARACTERS

A B C D E F G H I J K L

M N O P Q R S T

U V W X Y Z

0 1 2 3 4 5 6 7 8 9

! " # \$ % & ' ( ) \* + , - . / : ;

LDRM HT2

STONE SIZE 1			STONE SIZE 2			STONE SIZE 3			MIN. GAP		FONT HEIGHT		PT
SS	mm	INCH	SS	mm	INCH	SS	mm	INCH	mm	INCH	mm	INCH	
	1	0.039		1.5	0.058		2.0	0.077	0.14	0.0056	18	0.72	60
<b>SS0</b>	1.1	0.043	<b>SS4</b>	1.6	0.064	<b>SS6</b>	2.1	0.085	0.16	0.0062	20	0.79	66
	1.2	0.047		1.8	0.070		2.3	0.092	0.17	0.0067	22	0.86	72
	1.3	0.051		1.9	0.076		2.5	0.100	0.19	0.0073	24	0.93	78
	1.4	0.055		2.1	0.081		2.7	0.108	0.20	0.0079	26	1.01	84
	1.5	0.059		2.2	0.087		2.9	0.115	0.21	0.0084	27	1.08	90
<b>SS4</b>	1.6	0.063	<b>SS6</b>	2.4	0.093	<b>SS10</b>	3.1	0.123	0.23	0.0090	29	1.15	96
	1.7	0.067		2.5	0.099		3.3	0.131	0.24	0.0096	31	1.22	102
	1.8	0.071		2.7	0.105		3.5	0.138	0.26	0.0101	33	1.29	108
	1.9	0.075		2.8	0.110		3.7	0.146	0.27	0.0107	35	1.37	114
	2	0.079		3.0	0.116		3.9	0.154	0.29	0.0112	37	1.44	120
<b>SS6</b>	2.1	0.083	<b>SS10</b>	3.1	0.122	<b>SS16</b>	4.1	0.161	0.30	0.0118	38	1.51	126
	2.2	0.087		3.2	0.128		4.3	0.169	0.31	0.0124	40	1.58	132
	2.3	0.091		3.4	0.134		4.5	0.177	0.33	0.0129	42	1.65	138
	2.4	0.094		3.5	0.139		4.7	0.184	0.34	0.0135	44	1.73	144
	2.5	0.098		3.7	0.145		4.9	0.192	0.36	0.0141	46	1.80	150
	2.6	0.102		3.8	0.151		5.1	0.200	0.37	0.0146	47	1.87	156
	2.7	0.106		4.0	0.157		5.3	0.208	0.39	0.0152	49	1.94	162
	2.8	0.110		4.1	0.163		5.5	0.215	0.40	0.0157	51	2.01	168
	2.9	0.114		4.3	0.169		5.7	0.223	0.41	0.0163	53	2.09	174
	3	0.118		4.4	0.174		5.9	0.231	0.43	0.0169	55	2.16	180
	3.1	0.122		4.6	0.180		6.1	0.238	0.44	0.0174	57	2.23	186
	3.2	0.126		4.7	0.186		6.2	0.246	0.46	0.0180	58	2.30	192
	3.3	0.130		4.9	0.192		6.4	0.254	0.47	0.0186	60	2.37	198
	3.4	0.134		5.0	0.198		6.6	0.261	0.49	0.0191	62	2.44	204
	3.5	0.138		5.2	0.203		6.8	0.269	0.50	0.0197	64	2.52	210
	3.6	0.142		5.3	0.209		7.0	0.277	0.51	0.0202	66	2.59	216
	3.7	0.146		5.5	0.215		7.2	0.284	0.53	0.0208	68	2.66	222
	3.8	0.150		5.6	0.221		7.4	0.292	0.54	0.0214	69	2.73	228
	3.9	0.154		5.8	0.227		7.6	0.300	0.56	0.0219	71	2.80	234
	4	0.157		5.9	0.232		7.8	0.307	0.57	0.0225	73	2.88	240
	4.1	0.161		6.1	0.238		8.0	0.315	0.59	0.0231	75	2.95	246
<b>SS16</b>	4.2	0.165	<b>SS30</b>	6.2	0.244	<b>SS40</b>	8.2	0.323	0.60	0.0236	77	3.02	252
	4.3	0.169		6.3	0.250		8.4	0.331	0.61	0.0242	79	3.09	258
	4.4	0.173		6.5	0.256		8.6	0.338	0.63	0.0247	80	3.16	264
	4.5	0.177		6.6	0.262		8.8	0.346	0.64	0.0253	82	3.24	270

FONT 31: LDRM INDUST - PREVIEW STONE SIZE: SS10

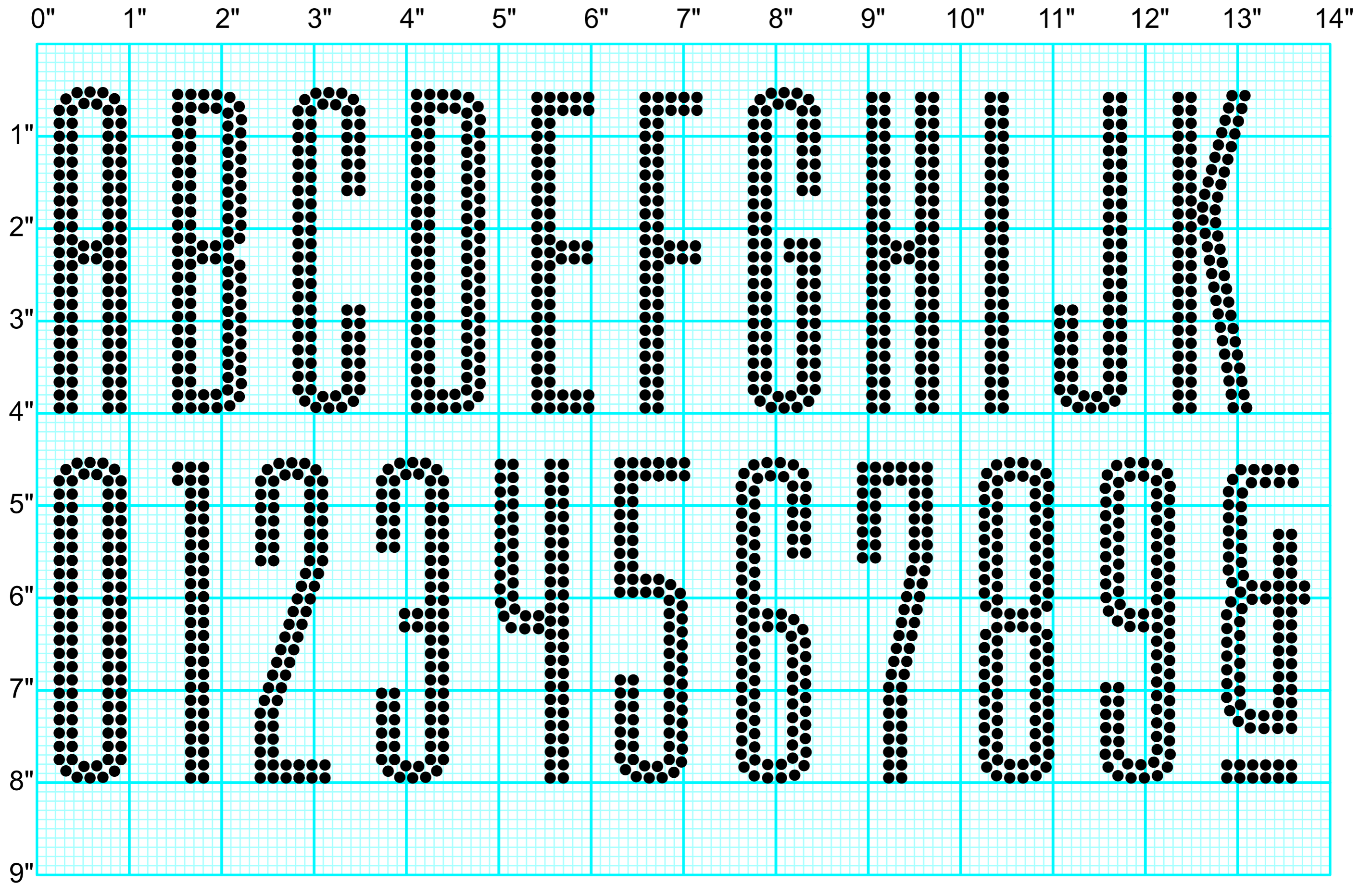

# AVAILABLE CHARACTERS

A B C D E F G H I J K L M N

O P Q R S T U V W X Y Z

0 1 2 3 4 5 6 7 8 9

LDRM INDUST

STONE SIZE			MIN. GAP		FONT HEIGHT		PT
SS	mm	INCH	mm	INCH	mm	INCH	
	1	0.039	0.14	0.0056	20	0.77	82
<b>SS0</b>	1.1	0.043	0.16	0.0062	22	0.85	91
	1.2	0.047	0.17	0.0067	24	0.93	99
	1.3	0.051	0.19	0.0073	26	1.01	107
	1.4	0.055	0.20	0.0079	28	1.08	116
	1.5	0.059	0.21	0.0084	29	1.16	124
<b>SS4</b>	1.6	0.063	0.23	0.0090	31	1.24	132
	1.7	0.067	0.24	0.0096	33	1.32	140
	1.8	0.071	0.26	0.0101	35	1.39	149
	1.9	0.075	0.27	0.0107	37	1.47	157
	2	0.079	0.29	0.0112	39	1.55	165
<b>SS6</b>	2.1	0.083	0.30	0.0118	41	1.63	175
	2.2	0.087	0.31	0.0124	43	1.70	182
	2.3	0.091	0.33	0.0129	45	1.78	190
	2.4	0.094	0.34	0.0135	47	1.86	198
	2.5	0.098	0.36	0.0141	49	1.94	206
<b>SS8</b>	2.6	0.102	0.37	0.0146	51	2.01	215
	2.7	0.106	0.39	0.0152	53	2.09	223
	2.8	0.110	0.40	0.0157	55	2.17	231
	2.9	0.114	0.41	0.0163	57	2.25	239
	3	0.118	0.43	0.0169	59	2.32	248
<b>SS10</b>	3.1	0.122	0.44	0.0174	61	2.40	256
	3.2	0.126	0.46	0.0180	63	2.48	264
	3.3	0.130	0.47	0.0186	65	2.55	273
	3.4	0.134	0.49	0.0191	67	2.63	281
	3.5	0.138	0.50	0.0197	69	2.71	289
<b>SS12</b>	3.6	0.142	0.51	0.0202	71	2.79	297
	3.7	0.146	0.53	0.0208	73	2.86	306
	3.8	0.150	0.54	0.0214	75	2.94	314
	3.9	0.154	0.56	0.0219	77	3.02	322
	4	0.157	0.57	0.0225	79	3.10	330
<b>SS16</b>	4.1	0.161	0.59	0.0231	81	3.17	339
	4.2	0.165	0.60	0.0236	83	3.25	347
	4.3	0.169	0.61	0.0242	85	3.33	355
	4.4	0.173	0.63	0.0247	87	3.41	363
	4.5	0.177	0.64	0.0253	88	3.48	372

STONE SIZE			MIN. GAP		FONT HEIGHT		PT
SS	mm	INCH	mm	INCH	mm	INCH	
	4.6	0.181	0.66	0.0259	90	3.56	380
	4.7	0.185	0.67	0.0264	92	3.64	388
	4.8	0.189	0.69	0.0270	94	3.72	396
	4.9	0.193	0.70	0.0276	96	3.79	405
	5	0.197	0.71	0.0281	98	3.87	413
<b>SS20</b>	5.1	0.201	0.73	0.0287	100	3.95	421
	5.2	0.205	0.74	0.0292	102	4.03	429
	5.3	0.209	0.76	0.0298	104	4.10	438
	5.4	0.213	0.77	0.0304	106	4.18	446
	5.5	0.217	0.79	0.0309	108	4.26	454
	5.6	0.220	0.80	0.0315	110	4.34	462
	5.7	0.224	0.81	0.0321	112	4.41	471
	5.8	0.228	0.83	0.0326	114	4.49	479
	5.9	0.232	0.84	0.0332	116	4.57	487
	6	0.236	0.86	0.0337	118	4.65	495
<b>SS30</b>	6.1	0.240	0.87	0.0343	120	4.72	504
	6.2	0.244	0.89	0.0349	122	4.80	512
	6.3	0.248	0.90	0.0354	124	4.88	520
	6.4	0.252	0.91	0.0360	126	4.95	529
	6.5	0.256	0.93	0.0366	128	5.03	537
	6.6	0.260	0.94	0.0371	130	5.11	545
	6.7	0.264	0.96	0.0377	132	5.19	553
	6.8	0.268	0.97	0.0382	134	5.26	562
	6.9	0.272	0.99	0.0388	136	5.34	570
	7	0.276	1.00	0.0394	138	5.42	578
<b>SS34</b>	7.1	0.280	1.01	0.0399	140	5.50	586
	7.2	0.283	1.03	0.0405	142	5.57	595
	7.3	0.287	1.04	0.0411	144	5.65	603
	7.4	0.291	1.06	0.0416	146	5.73	611
	7.5	0.295	1.07	0.0422	147	5.81	619
	7.6	0.299	1.09	0.0427	149	5.88	628
	7.7	0.303	1.10	0.0433	151	5.96	636
	7.8	0.307	1.11	0.0439	153	6.04	644
	7.9	0.311	1.13	0.0444	155	6.12	652
	8	0.315	1.14	0.0450	157	6.19	661
<b>SS40</b>	8.1	0.319	1.16	0.0456	159	6.27	669

# FONT 32: LDRM MDRNG - PREVIEW STONE SIZES: SS6 & SS10

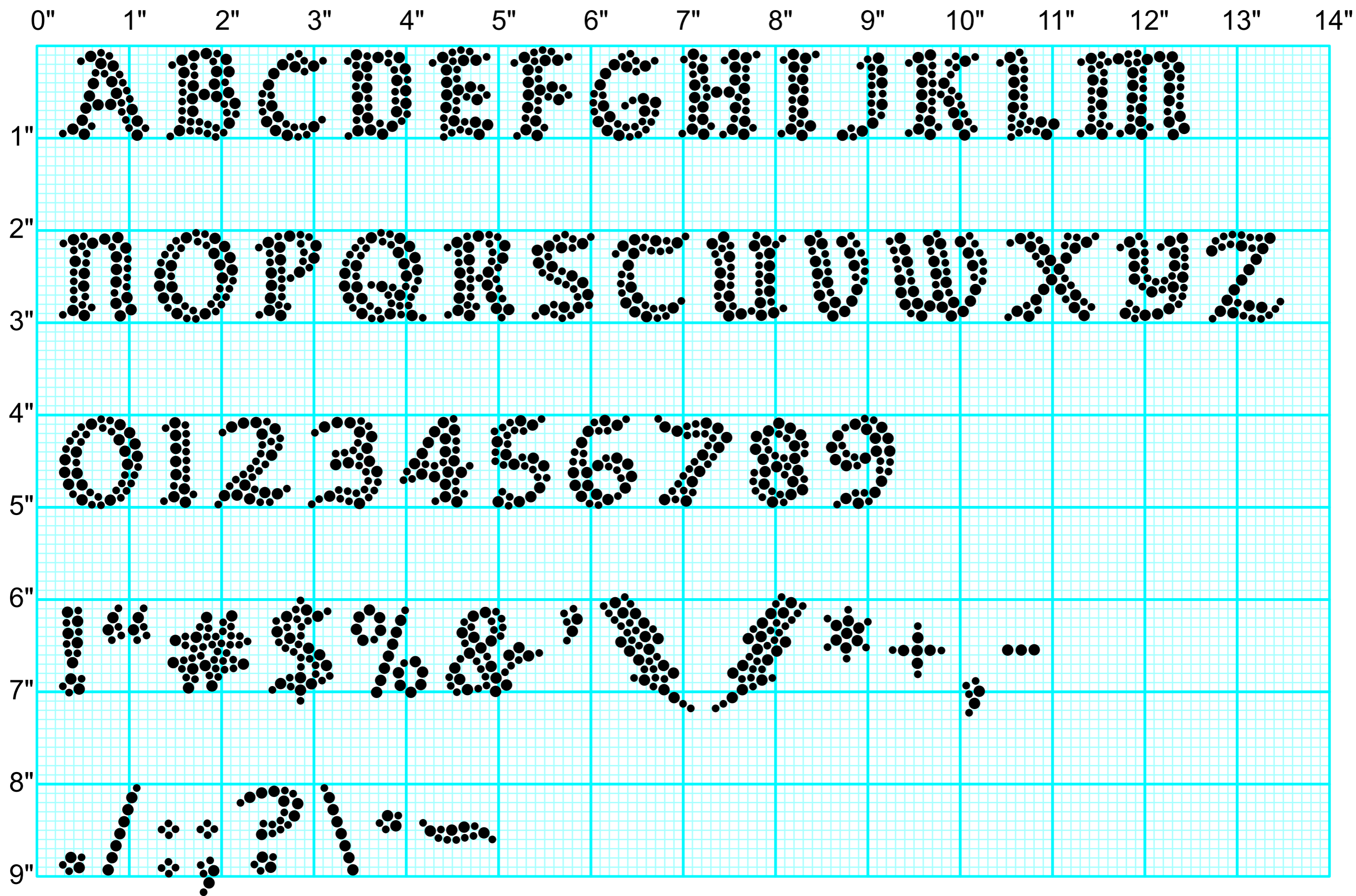

LDRM MDRNG

STONE SIZE 1			STONE SIZE 2			MIN. GAP		FONT HEIGHT		PT
SS	mm	INCH	SS	mm	INCH	mm	INCH	mm	INCH	
	1	0.039		1.5	0.058	0.14	0.0056	12	0.47	46
<b>SS0</b>	1.1	0.043	<b>SS4</b>	1.6	0.064	0.16	0.0062	13	0.51	51
	1.2	0.047		1.8	0.070	0.17	0.0067	14	0.56	55
	1.3	0.051		1.9	0.076	0.19	0.0073	15	0.61	60
	1.4	0.055		2.1	0.081	0.20	0.0079	17	0.65	65
	1.5	0.059		2.2	0.087	0.21	0.0084	18	0.70	69
<b>SS4</b>	1.6	0.063	<b>SS6</b>	2.4	0.093	0.23	0.0090	19	0.75	74
	1.7	0.067		2.5	0.099	0.24	0.0096	20	0.79	79
	1.8	0.071		2.7	0.105	0.26	0.0101	21	0.84	83
	1.9	0.075		2.8	0.110	0.27	0.0107	23	0.89	88
	2	0.079		3.0	0.116	0.29	0.0112	24	0.93	92
<b>SS6</b>	2.1	0.083	<b>SS10</b>	3.1	0.122	0.30	0.0118	25	0.98	97
	2.2	0.087		3.2	0.128	0.31	0.0124	26	1.03	102
	2.3	0.091		3.4	0.134	0.33	0.0129	27	1.07	106
	2.4	0.094		3.5	0.139	0.34	0.0135	28	1.12	111
	2.5	0.098		3.7	0.145	0.36	0.0141	30	1.17	115
	2.6	0.102		3.8	0.151	0.37	0.0146	31	1.21	120
	2.7	0.106		4.0	0.157	0.39	0.0152	32	1.26	125
	2.8	0.110		4.1	0.163	0.40	0.0157	33	1.31	129
	2.9	0.114		4.3	0.169	0.41	0.0163	34	1.35	134
	3	0.118		4.4	0.174	0.43	0.0169	36	1.40	139
	3.1	0.122		4.6	0.180	0.44	0.0174	37	1.45	143
	3.2	0.126		4.7	0.186	0.46	0.0180	38	1.49	148
	3.3	0.130		4.9	0.192	0.47	0.0186	39	1.54	152
	3.4	0.134		5.0	0.198	0.49	0.0191	40	1.59	157
	3.5	0.138		5.2	0.203	0.50	0.0197	41	1.63	162
	3.6	0.142		5.3	0.209	0.51	0.0202	43	1.68	166
	3.7	0.146		5.5	0.215	0.53	0.0208	44	1.73	171
	3.8	0.150		5.6	0.221	0.54	0.0214	45	1.77	176
	3.9	0.154		5.8	0.227	0.56	0.0219	46	1.82	180
	4	0.157		5.9	0.232	0.57	0.0225	47	1.87	185
	4.1	0.161		6.1	0.238	0.59	0.0231	49	1.91	189
<b>SS16</b>	4.2	0.165	<b>SS30</b>	6.2	0.244	0.60	0.0236	50	1.96	194
	4.3	0.169		6.3	0.250	0.61	0.0242	51	2.01	199
	4.4	0.173		6.5	0.256	0.63	0.0247	52	2.05	203
	4.5	0.177		6.6	0.262	0.64	0.0253	53	2.10	208

STONE SIZE 1			STONE SIZE 2			MIN. GAP		FONT HEIGHT		PT
SS	mm	INCH	SS	mm	INCH	mm	INCH	mm	INCH	
	4.6	0.181		6.8	0.267	0.66	0.0259	55	2.15	212
	4.7	0.185		6.9	0.273	0.67	0.0264	56	2.19	217
	4.8	0.189		7.1	0.279	0.69	0.0270	57	2.24	222
	4.9	0.193		7.2	0.285	0.70	0.0276	58	2.29	226
	5	0.197		7.4	0.291	0.71	0.0281	59	2.33	231
<b>SS20</b>	5.1	0.201	<b>SS34</b>	7.5	0.296	0.73	0.0287	60	2.38	236
	5.2	0.205		7.7	0.302	0.74	0.0292	62	2.43	240
	5.3	0.209		7.8	0.308	0.76	0.0298	63	2.47	245
	5.4	0.213		8.0	0.314	0.77	0.0304	64	2.52	249
	5.5	0.217		8.1	0.320	0.79	0.0309	65	2.57	254
	5.6	0.220		8.3	0.325	0.80	0.0315	66	2.61	259
	5.7	0.224		8.4	0.331	0.814	0.0321	67.6	2.660	263
	5.8	0.228		8.6	0.337	0.83	0.0326	69	2.71	268
	5.9	0.232		8.7	0.343	0.84	0.0332	70	2.75	273
	6	0.236		8.9	0.349	0.86	0.0337	71	2.80	277
	6.1	0.240		9.0	0.355	0.87	0.0343	72	2.85	282
	6.2	0.244		9.2	0.360	0.89	0.0349	73	2.89	286
	6.3	0.248		9.3	0.366	0.90	0.0354	75	2.94	291
	6.4	0.252		9.4	0.372	0.91	0.0360	76	2.99	296
	6.5	0.256		9.6	0.378	0.93	0.0366	77	3.03	300
	6.6	0.260		9.7	0.384	0.94	0.0371	78	3.08	305
	6.7	0.264		9.9	0.389	0.96	0.0377	79	3.13	309
	6.8	0.268		10.0	0.395	0.97	0.0382	81	3.17	314
	6.9	0.272		10.2	0.401	0.99	0.0388	82	3.22	319
	7	0.276		10.3	0.407	1.00	0.0394	83	3.27	323
<b>SS34</b>	7.1	0.280	<b>SS48</b>	10.5	0.413	1.01	0.0399	84	3.31	328
	7.2	0.283		10.6	0.418	1.03	0.0405	85	3.36	333
	7.3	0.287		10.8	0.424	1.04	0.0411	87	3.41	337
	7.4	0.291		10.9	0.430	1.06	0.0416	88	3.45	342
	7.5	0.295		11.1	0.436	1.07	0.0422	89	3.50	346
	7.6	0.299		11.2	0.442	1.09	0.0427	90	3.55	351
	7.7	0.303		11.4	0.448	1.10	0.0433	91	3.59	356
	7.8	0.307		11.5	0.453	1.11	0.0439	92	3.64	360
	7.9	0.311		11.7	0.459	1.13	0.0444	94	3.69	365
	8	0.315		11.8	0.465	1.14	0.0450	95	3.73	370
	8.1	0.319		12.0	0.471	1.16	0.0456	96	3.78	374



FONT 33: LDRM MGZN - PREVIEW STONE SIZES: SS6, SS10 & SS16

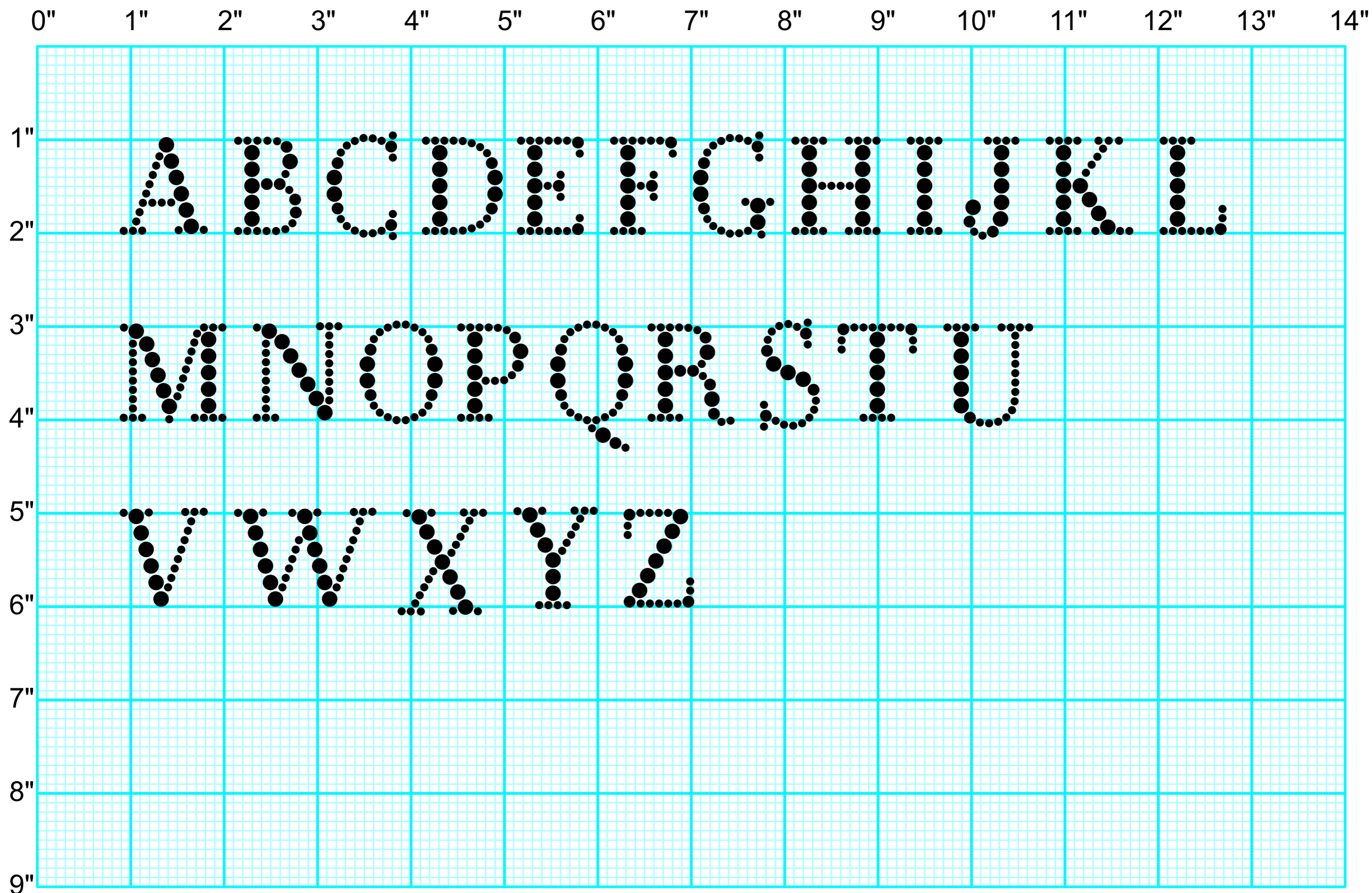

LDRM MGZN

STONE SIZE 1			STONE SIZE 2			STONE SIZE 3			MIN. GAP		FONT HEIGHT		PT
SS	mm	INCH	SS	mm	INCH	SS	mm	INCH	mm	INCH	mm	INCH	
	1	0.039		1.5	0.058		2.0	0.077	0.14	0.0056	13	0.52	49
<b>SS0</b>	1.1	0.043	<b>SS4</b>	1.6	0.064	<b>SS6</b>	2.1	0.085	0.16	0.0062	15	0.58	54
	1.2	0.047		1.8	0.070		2.3	0.092	0.17	0.0067	16	0.63	59
	1.3	0.051		1.9	0.076		2.5	0.100	0.19	0.0073	17	0.68	64
	1.4	0.055		2.1	0.081		2.7	0.108	0.20	0.0079	19	0.73	69
	1.5	0.059		2.2	0.087		2.9	0.115	0.21	0.0084	20	0.79	74
<b>SS4</b>	1.6	0.063	<b>SS6</b>	2.4	0.093	<b>SS10</b>	3.1	0.123	0.23	0.0090	21	0.84	78
	1.7	0.067		2.5	0.099		3.3	0.131	0.24	0.0096	23	0.89	83
	1.8	0.071		2.7	0.105		3.5	0.138	0.26	0.0101	24	0.94	88
	1.9	0.075		2.8	0.110		3.7	0.146	0.27	0.0107	25	1.00	93
	2	0.079		3.0	0.116		3.9	0.154	0.29	0.0112	27	1.05	98
<b>SS6</b>	2.1	0.083	<b>SS10</b>	3.1	0.122	<b>SS16</b>	4.1	0.161	0.30	0.0118	28	1.10	103
	2.2	0.087		3.2	0.128		4.3	0.169	0.31	0.0124	29	1.15	108
	2.3	0.091		3.4	0.134		4.5	0.177	0.33	0.0129	31	1.20	113
	2.4	0.094		3.5	0.139		4.7	0.184	0.34	0.0135	32	1.26	118
	2.5	0.098		3.7	0.145		4.9	0.192	0.36	0.0141	33	1.31	123
	2.6	0.102		3.8	0.151		5.1	0.200	0.37	0.0146	35	1.36	128
	2.7	0.106		4.0	0.157		5.3	0.208	0.39	0.0152	36	1.41	132
	2.8	0.110		4.1	0.163		5.5	0.215	0.40	0.0157	37	1.47	137
	2.9	0.114		4.3	0.169		5.7	0.223	0.41	0.0163	39	1.52	142
	3	0.118		4.4	0.174		5.9	0.231	0.43	0.0169	40	1.57	147
	3.1	0.122		4.6	0.180		6.1	0.238	0.44	0.0174	41	1.62	152
	3.2	0.126		4.7	0.186		6.2	0.246	0.46	0.0180	43	1.68	157
	3.3	0.130		4.9	0.192		6.4	0.254	0.47	0.0186	44	1.73	162
	3.4	0.134		5.0	0.198		6.6	0.261	0.49	0.0191	45	1.78	167
	3.5	0.138		5.2	0.203		6.8	0.269	0.50	0.0197	47	1.83	172
	3.6	0.142		5.3	0.209		7.0	0.277	0.51	0.0202	48	1.89	177
	3.7	0.146		5.5	0.215		7.2	0.284	0.53	0.0208	49	1.94	181
	3.8	0.150		5.6	0.221		7.4	0.292	0.54	0.0214	51	1.99	186
	3.9	0.154		5.8	0.227		7.6	0.300	0.56	0.0219	52	2.04	191
	4	0.157		5.9	0.232		7.8	0.307	0.57	0.0225	53	2.10	196
	4.1	0.161		6.1	0.238		8.0	0.315	0.59	0.0231	55	2.15	201
<b>SS16</b>	4.2	0.165	<b>SS30</b>	6.2	0.244	<b>SS40</b>	8.2	0.323	0.60	0.0236	56	2.20	206
	4.3	0.169		6.3	0.250		8.4	0.331	0.61	0.0242	57	2.25	211
	4.4	0.173		6.5	0.256		8.6	0.338	0.63	0.0247	59	2.30	216
	4.5	0.177		6.6	0.262		8.8	0.346	0.64	0.0253	60	2.36	221

# FONT 34: LDRM MINIPX - PREVIEW STONE SIZE: SS10

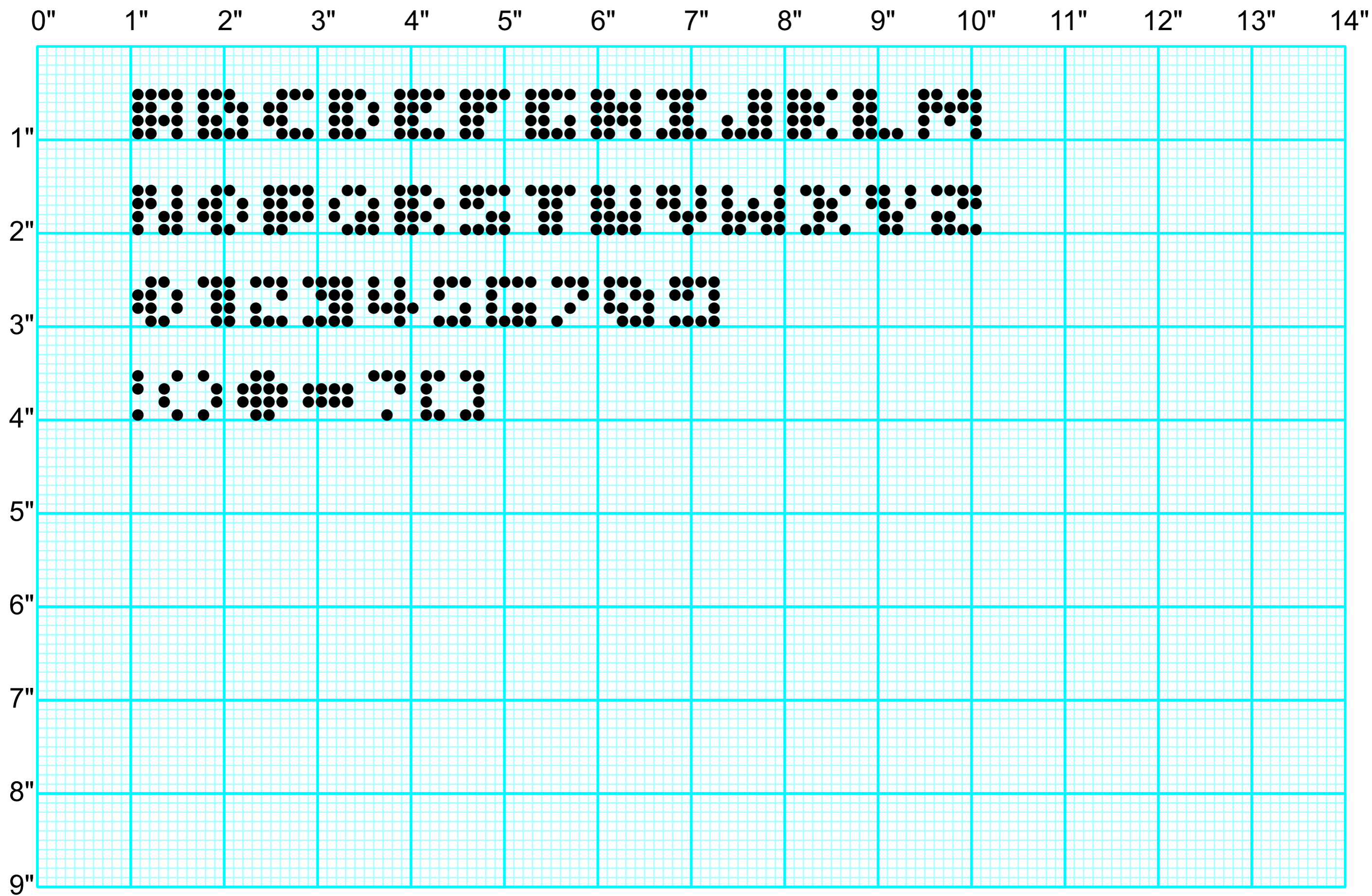

LDRM MINIPX

SS	STONE SIZE		MIN. GAP		FONT HEIGHT		PT
	mm	INCH	mm	INCH	mm	INCH	
	1	0.039	0.14	0.0056	4	0.17	82
<b>SS0</b>	1.1	0.043	0.16	0.0062	5	0.19	14
	1.2	0.047	0.17	0.0067	5	0.21	15
	1.3	0.051	0.19	0.0073	6	0.23	16
	1.4	0.055	0.20	0.0079	6	0.24	18
	1.5	0.059	0.21	0.0084	7	0.26	19
<b>SS4</b>	1.6	0.063	0.23	0.0090	7	0.28	20
	1.7	0.067	0.24	0.0096	8	0.30	21
	1.8	0.071	0.26	0.0101	8	0.31	23
	1.9	0.075	0.27	0.0107	8	0.33	24
	2	0.079	0.29	0.0112	9	0.35	25
<b>SS6</b>	2.1	0.083	0.30	0.0118	9	0.37	27
	2.2	0.087	0.31	0.0124	10	0.38	28
	2.3	0.091	0.33	0.0129	10	0.40	29
	2.4	0.094	0.34	0.0135	11	0.42	30
	2.5	0.098	0.36	0.0141	11	0.44	31
<b>SS8</b>	2.6	0.102	0.37	0.0146	12	0.45	33
	2.7	0.106	0.39	0.0152	12	0.47	34
	2.8	0.110	0.40	0.0157	12	0.49	35
	2.9	0.114	0.41	0.0163	13	0.51	36
	3	0.118	0.43	0.0169	13	0.52	38
<b>SS10</b>	3.1	0.122	0.44	0.0174	14	0.54	39
	3.2	0.126	0.46	0.0180	14	0.56	40
	3.3	0.130	0.47	0.0186	15	0.57	42
	3.4	0.134	0.49	0.0191	15	0.59	43
	3.5	0.138	0.50	0.0197	15	0.61	44
<b>SS12</b>	3.6	0.142	0.51	0.0202	16	0.63	45
	3.7	0.146	0.53	0.0208	16	0.64	47
	3.8	0.150	0.54	0.0214	17	0.66	48
	3.9	0.154	0.56	0.0219	17	0.68	49
	4	0.157	0.57	0.0225	18	0.70	50
<b>SS16</b>	4.1	0.161	0.59	0.0231	18	0.71	52
	4.2	0.165	0.60	0.0236	19	0.73	53
	4.3	0.169	0.61	0.0242	19	0.75	54
	4.4	0.173	0.63	0.0247	19	0.77	55
	4.5	0.177	0.64	0.0253	20	0.78	57

SS	STONE SIZE		MIN. GAP		FONT HEIGHT		PT
	mm	INCH	mm	INCH	mm	INCH	
	4.6	0.181	0.66	0.0259	20	0.80	58
	4.7	0.185	0.67	0.0264	21	0.82	59
	4.8	0.189	0.69	0.0270	21	0.84	60
	4.9	0.193	0.70	0.0276	22	0.85	62
	5	0.197	0.71	0.0281	22	0.87	63
<b>SS20</b>	5.1	0.201	0.73	0.0287	23	0.89	64
	5.2	0.205	0.74	0.0292	23	0.91	65
	5.3	0.209	0.76	0.0298	23	0.92	67
	5.4	0.213	0.77	0.0304	24	0.94	68
	5.5	0.217	0.79	0.0309	24	0.96	69
	5.6	0.220	0.80	0.0315	25	0.98	70
	5.7	0.224	0.81	0.0321	25	0.99	72
	5.8	0.228	0.83	0.0326	26	1.01	73
	5.9	0.232	0.84	0.0332	26	1.03	74
	6	0.236	0.86	0.0337	27	1.05	75
<b>SS30</b>	6.1	0.240	0.87	0.0343	27	1.06	77
	6.2	0.244	0.89	0.0349	27	1.08	78
	6.3	0.248	0.90	0.0354	28	1.10	79
	6.4	0.252	0.91	0.0360	28	1.11	81
	6.5	0.256	0.93	0.0366	29	1.13	82
	6.6	0.260	0.94	0.0371	29	1.15	83
	6.7	0.264	0.96	0.0377	30	1.17	84
	6.8	0.268	0.97	0.0382	30	1.18	86
	6.9	0.272	0.99	0.0388	31	1.20	87
	7	0.276	1.00	0.0394	31	1.22	88
<b>SS34</b>	7.1	0.280	1.01	0.0399	31	1.24	89
	7.2	0.283	1.03	0.0405	32	1.25	91
	7.3	0.287	1.04	0.0411	32	1.27	92
	7.4	0.291	1.06	0.0416	33	1.29	93
	7.5	0.295	1.07	0.0422	33	1.31	94
	7.6	0.299	1.09	0.0427	34	1.32	96
	7.7	0.303	1.10	0.0433	34	1.34	97
	7.8	0.307	1.11	0.0439	35	1.36	98
	7.9	0.311	1.13	0.0444	35	1.38	99
	8	0.315	1.14	0.0450	35	1.39	101
<b>SS40</b>	8.1	0.319	1.16	0.0456	36	1.41	102

FONT 35: LDRM NEON - PREVIEW STONE SIZES: SS6, SS10 & SS16

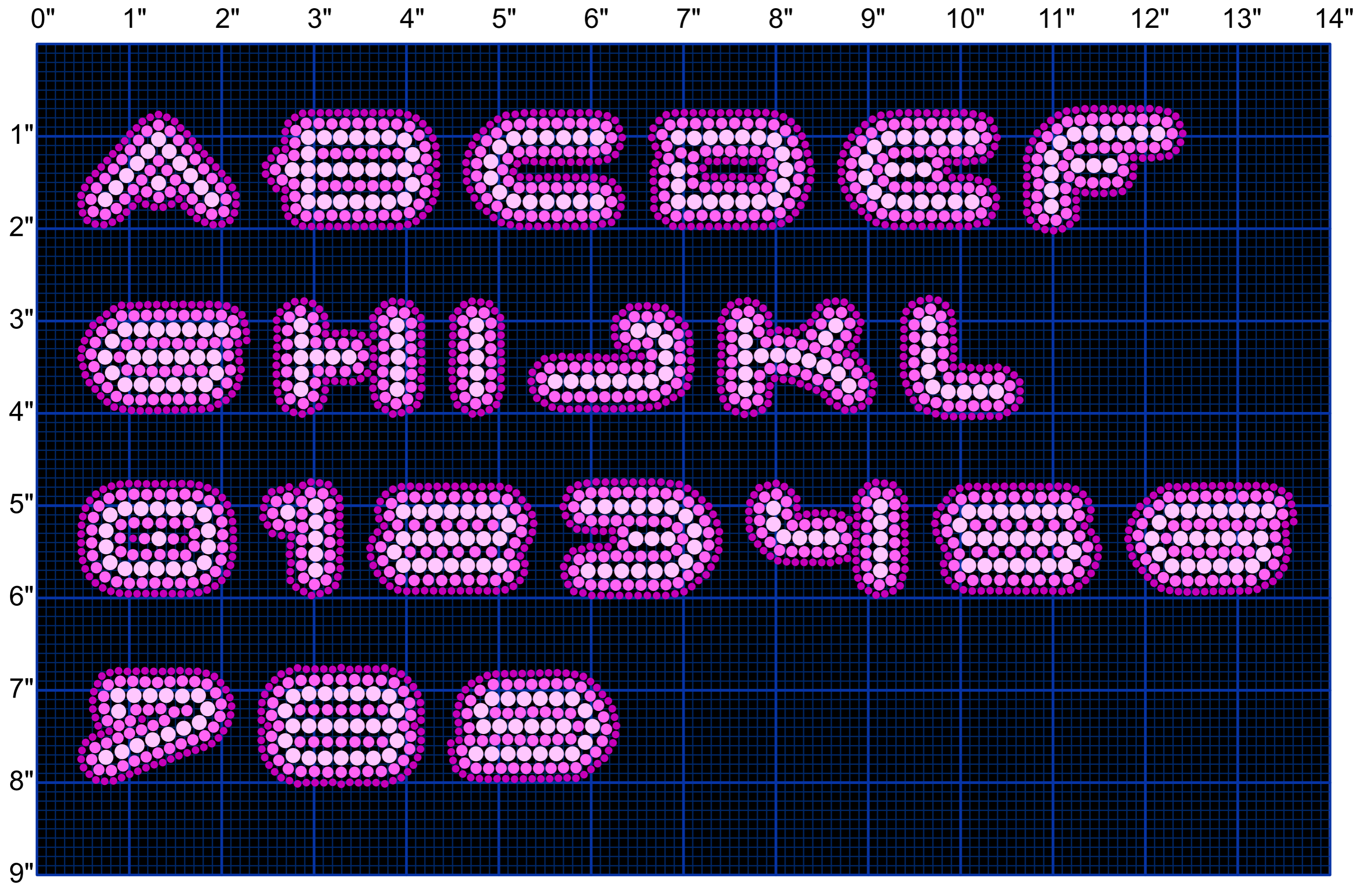

# AVAILABLE CHARACTERS

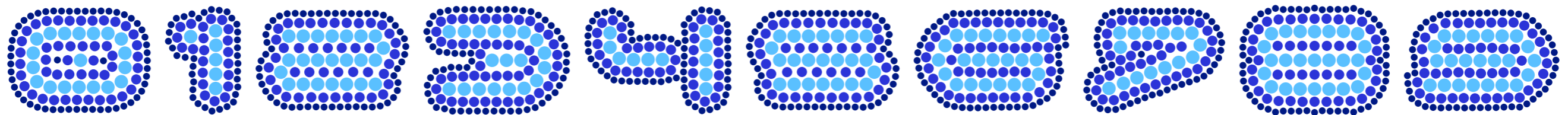
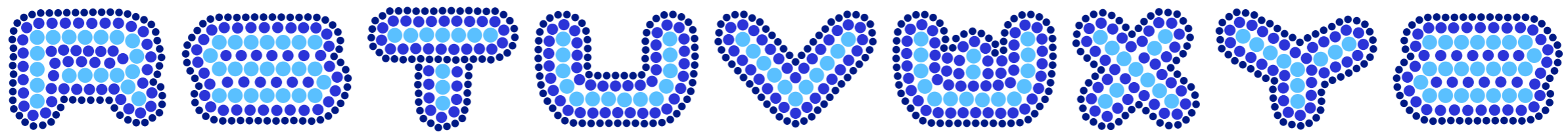
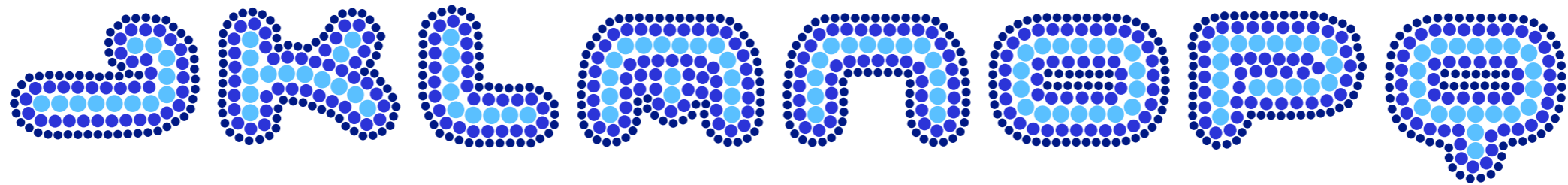
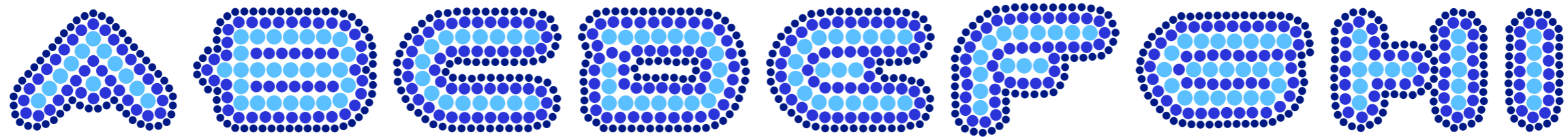

LDRM NEON

STONE SIZE 1			STONE SIZE 2			STONE SIZE 3			MIN. GAP		FONT HEIGHT		PT
SS	mm	INCH	SS	mm	INCH	SS	mm	INCH	mm	INCH	mm	INCH	
	1	0.039		1.5	0.058		2.0	0.077	0.14	0.0056	16	0.64	59
<b>SS0</b>	1.1	0.043	<b>SS4</b>	1.6	0.064	<b>SS6</b>	2.1	0.085	0.16	0.0062	18	0.71	65
	1.2	0.047		1.8	0.070		2.3	0.092	0.17	0.0067	20	0.77	71
	1.3	0.051		1.9	0.076		2.5	0.100	0.19	0.0073	21	0.84	77
	1.4	0.055		2.1	0.081		2.7	0.108	0.20	0.0079	23	0.90	83
	1.5	0.059		2.2	0.087		2.9	0.115	0.21	0.0084	24	0.96	89
<b>SS4</b>	1.6	0.063	<b>SS6</b>	2.4	0.093	<b>SS10</b>	3.1	0.123	0.23	0.0090	26	1.03	94
	1.7	0.067		2.5	0.099		3.3	0.131	0.24	0.0096	28	1.09	100
	1.8	0.071		2.7	0.105		3.5	0.138	0.26	0.0101	29	1.16	106
	1.9	0.075		2.8	0.110		3.7	0.146	0.27	0.0107	31	1.22	112
	2	0.079		3.0	0.116		3.9	0.154	0.29	0.0112	33	1.29	118
<b>SS6</b>	2.1	0.083	<b>SS10</b>	3.1	0.122	<b>SS16</b>	4.1	0.161	0.30	0.0118	34	1.35	124
	2.2	0.087		3.2	0.128		4.3	0.169	0.31	0.0124	36	1.41	130
	2.3	0.091		3.4	0.134		4.5	0.177	0.33	0.0129	38	1.48	136
	2.4	0.094		3.5	0.139		4.7	0.184	0.34	0.0135	39	1.54	142
	2.5	0.098		3.7	0.145		4.9	0.192	0.36	0.0141	41	1.61	148
	2.6	0.102		3.8	0.151		5.1	0.200	0.37	0.0146	42	1.67	154
	2.7	0.106		4.0	0.157		5.3	0.208	0.39	0.0152	44	1.74	159
	2.8	0.110		4.1	0.163		5.5	0.215	0.40	0.0157	46	1.80	165
	2.9	0.114		4.3	0.169		5.7	0.223	0.41	0.0163	47	1.86	171
	3	0.118		4.4	0.174		5.9	0.231	0.43	0.0169	49	1.93	177
	3.1	0.122		4.6	0.180		6.1	0.238	0.44	0.0174	51	1.99	183
	3.2	0.126		4.7	0.186		6.2	0.246	0.46	0.0180	52	2.06	189
	3.3	0.130		4.9	0.192		6.4	0.254	0.47	0.0186	54	2.12	195
	3.4	0.134		5.0	0.198		6.6	0.261	0.49	0.0191	56	2.19	201
	3.5	0.138		5.2	0.203		6.8	0.269	0.50	0.0197	57	2.25	207
	3.6	0.142		5.3	0.209		7.0	0.277	0.51	0.0202	59	2.31	213
	3.7	0.146		5.5	0.215		7.2	0.284	0.53	0.0208	60	2.38	218
	3.8	0.150		5.6	0.221		7.4	0.292	0.54	0.0214	62	2.44	224
	3.9	0.154		5.8	0.227		7.6	0.300	0.56	0.0219	64	2.51	230
	4	0.157		5.9	0.232		7.8	0.307	0.57	0.0225	65	2.57	236
	4.1	0.161		6.1	0.238		8.0	0.315	0.59	0.0231	67	2.64	242
<b>SS16</b>	4.2	0.165	<b>SS30</b>	6.2	0.244	<b>SS40</b>	8.2	0.323	0.60	0.0236	69	2.70	248
	4.3	0.169		6.3	0.250		8.4	0.331	0.61	0.0242	70	2.76	254
	4.4	0.173		6.5	0.256		8.6	0.338	0.63	0.0247	72	2.83	260
	4.5	0.177		6.6	0.262		8.8	0.346	0.64	0.0253	73	2.89	266

FONT 36: LDRM NOU4 - PREVIEW STONE SIZE: SS10

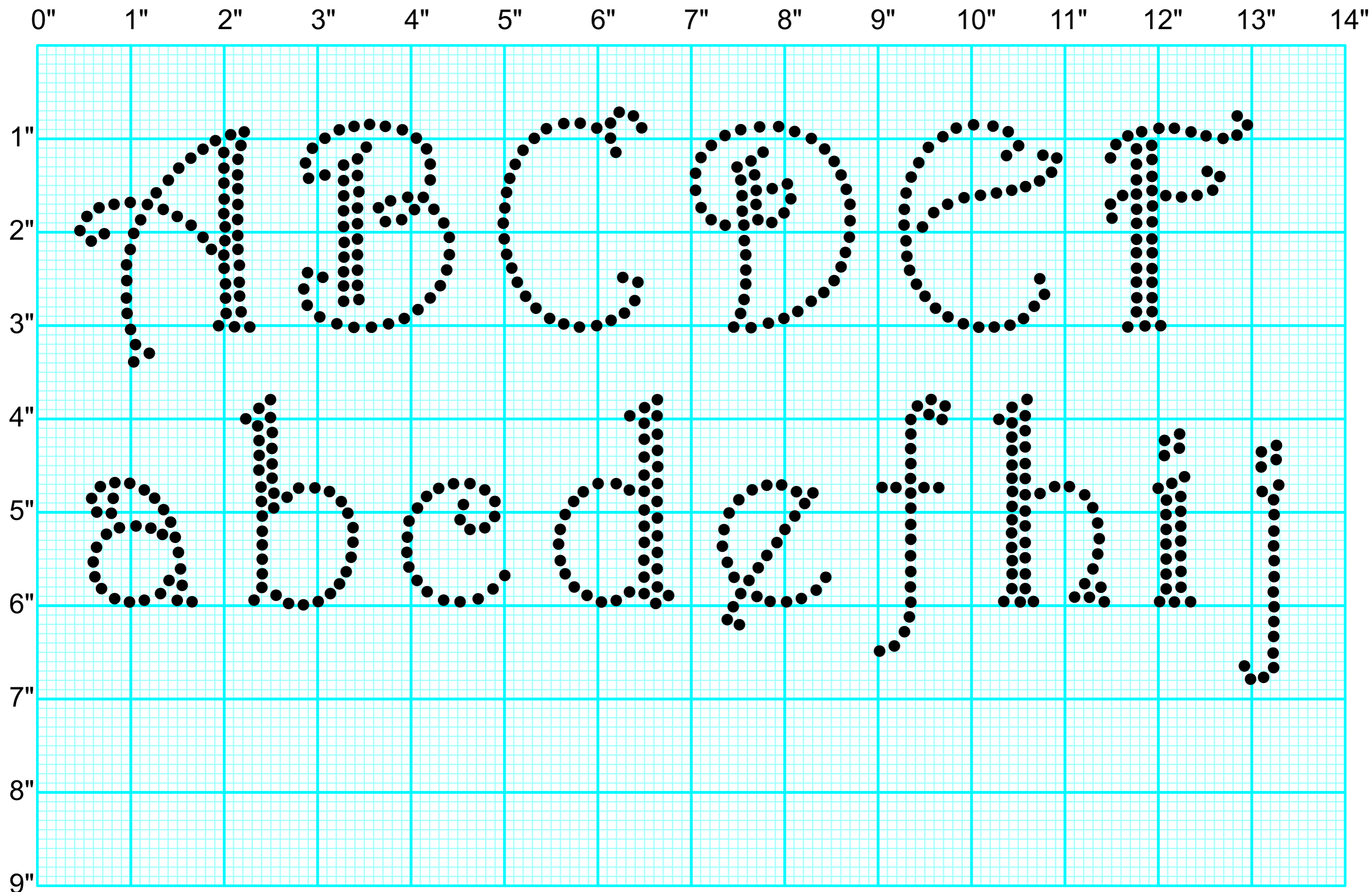



# AVAILABLE CHARACTERS

A B C D E F G H I J K L M

N O P Q R S T U V W X Y Z

a b c d e f g h i j k l

m n o p q r s t u v w x y z

LDRM NOU4

STONE SIZE			MIN. GAP		FONT HEIGHT		PT
SS	mm	INCH	mm	INCH	mm	INCH	
	1	0.039	0.14	0.0056	21	0.84	82
<b>SS0</b>	1.1	0.043	0.16	0.0062	23	0.92	84
	1.2	0.047	0.17	0.0067	25	1.00	92
	1.3	0.051	0.19	0.0073	28	1.09	99
	1.4	0.055	0.20	0.0079	30	1.17	107
	1.5	0.059	0.21	0.0084	32	1.25	115
<b>SS4</b>	1.6	0.063	0.23	0.0090	34	1.34	122
	1.7	0.067	0.24	0.0096	36	1.42	130
	1.8	0.071	0.26	0.0101	38	1.50	138
	1.9	0.075	0.27	0.0107	40	1.59	145
	2	0.079	0.29	0.0112	42	1.67	153
<b>SS6</b>	2.1	0.083	0.30	0.0118	45	1.75	161
	2.2	0.087	0.31	0.0124	47	1.84	168
	2.3	0.091	0.33	0.0129	49	1.92	176
	2.4	0.094	0.34	0.0135	51	2.01	183
	2.5	0.098	0.36	0.0141	53	2.09	191
<b>SS8</b>	2.6	0.102	0.37	0.0146	55	2.17	199
	2.7	0.106	0.39	0.0152	57	2.26	206
	2.8	0.110	0.40	0.0157	59	2.34	214
	2.9	0.114	0.41	0.0163	62	2.42	222
	3	0.118	0.43	0.0169	64	2.51	229
<b>SS10</b>	3.1	0.122	0.44	0.0174	66	2.59	237
	3.2	0.126	0.46	0.0180	68	2.67	245
	3.3	0.130	0.47	0.0186	70	2.76	252
	3.4	0.134	0.49	0.0191	72	2.84	260
	3.5	0.138	0.50	0.0197	74	2.92	268
<b>SS12</b>	3.6	0.142	0.51	0.0202	76	3.01	275
	3.7	0.146	0.53	0.0208	79	3.09	283
	3.8	0.150	0.54	0.0214	81	3.17	291
	3.9	0.154	0.56	0.0219	83	3.26	298
	4	0.157	0.57	0.0225	85	3.34	306
<b>SS16</b>	4.1	0.161	0.59	0.0231	87	3.43	313
	4.2	0.165	0.60	0.0236	89	3.51	321
	4.3	0.169	0.61	0.0242	91	3.59	329
	4.4	0.173	0.63	0.0247	93	3.68	336
	4.5	0.177	0.64	0.0253	95	3.76	344

STONE SIZE			MIN. GAP		FONT HEIGHT		PT
SS	mm	INCH	mm	INCH	mm	INCH	
	4.6	0.181	0.66	0.0259	98	3.84	352
	4.7	0.185	0.67	0.0264	100	3.93	359
	4.8	0.189	0.69	0.0270	102	4.01	367
	4.9	0.193	0.70	0.0276	104	4.09	375
	5	0.197	0.71	0.0281	106	4.18	382
<b>SS20</b>	5.1	0.201	0.73	0.0287	108	4.26	390
	5.2	0.205	0.74	0.0292	110	4.34	398
	5.3	0.209	0.76	0.0298	112	4.43	405
	5.4	0.213	0.77	0.0304	115	4.51	413
	5.5	0.217	0.79	0.0309	117	4.60	420
	5.6	0.220	0.80	0.0315	119	4.68	428
	5.7	0.224	0.81	0.0321	121	4.76	436
	5.8	0.228	0.83	0.0326	123	4.85	443
	5.9	0.232	0.84	0.0332	125	4.93	451
	6	0.236	0.86	0.0337	127	5.01	459
<b>SS30</b>	6.1	0.240	0.87	0.0343	129	5.10	466
	6.2	0.244	0.89	0.0349	132	5.18	474
	6.3	0.248	0.90	0.0354	134	5.26	482
	6.4	0.252	0.91	0.0360	136	5.35	489
	6.5	0.256	0.93	0.0366	138	5.43	497
	6.6	0.260	0.94	0.0371	140	5.51	505
	6.7	0.264	0.96	0.0377	142	5.60	512
	6.8	0.268	0.97	0.0382	144	5.68	520
	6.9	0.272	0.99	0.0388	146	5.76	528
	7	0.276	1.00	0.0394	149	5.85	535
<b>SS34</b>	7.1	0.280	1.01	0.0399	151	5.93	543
	7.2	0.283	1.03	0.0405	153	6.02	550
	7.3	0.287	1.04	0.0411	155	6.10	558
	7.4	0.291	1.06	0.0416	157	6.18	566
	7.5	0.295	1.07	0.0422	159	6.27	573
	7.6	0.299	1.09	0.0427	161	6.35	581
	7.7	0.303	1.10	0.0433	163	6.43	589
	7.8	0.307	1.11	0.0439	166	6.52	596
	7.9	0.311	1.13	0.0444	168	6.60	604
	8	0.315	1.14	0.0450	170	6.68	612
<b>SS40</b>	8.1	0.319	1.16	0.0456	172	6.77	619

# FONT 37: LDRM OLDEN - PREVIEW STONE SIZES: SS6 & SS10

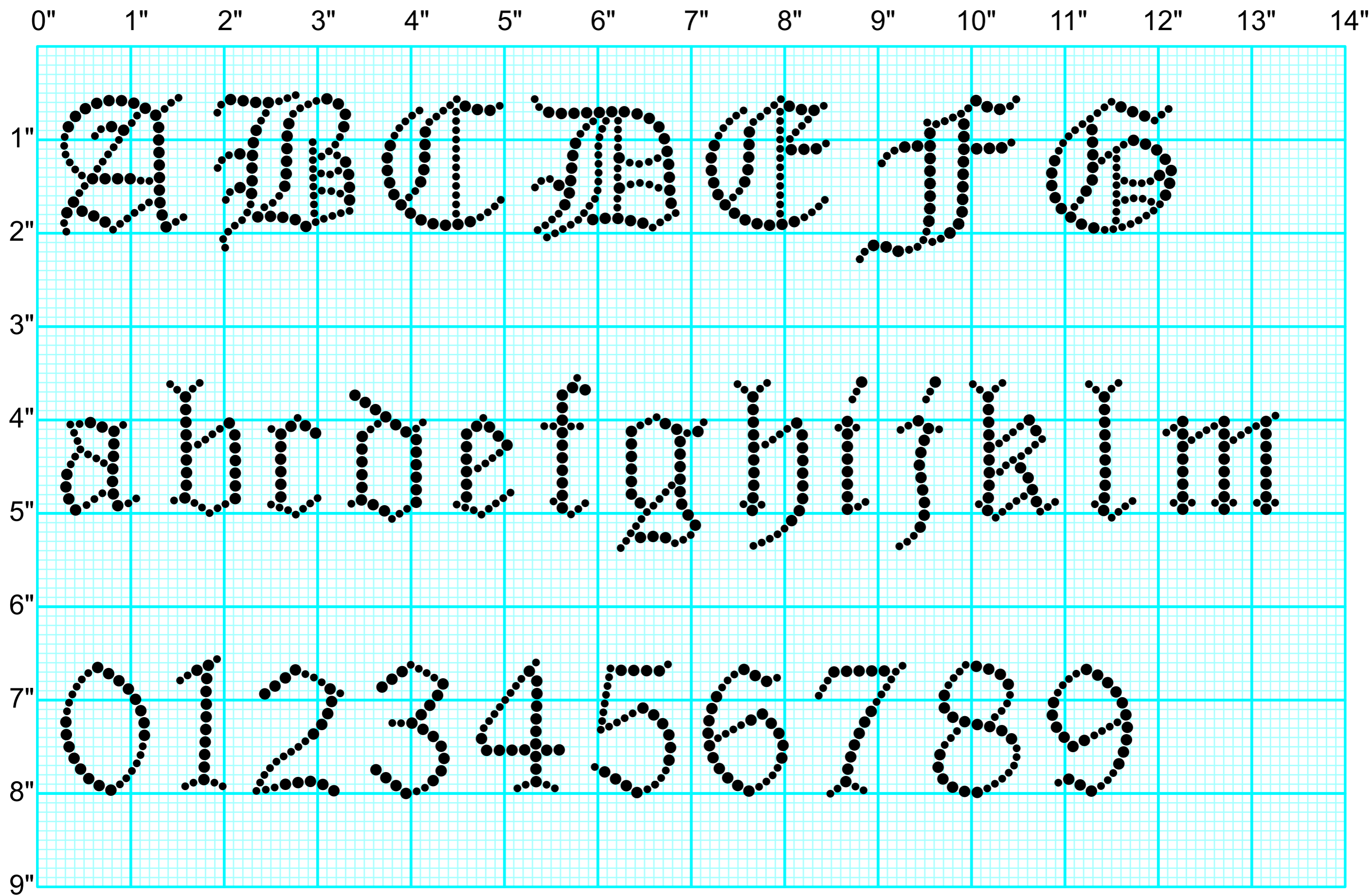

# AVAILABLE CHARACTERS

À Á Â Ã Ä Å Æ Ç È É

Ê Ë Ì Í Î Ï Ñ Ò Ó

Ô Õ Ö × Ø Ù Ú Û

ä å æ ç è é ê ë ì

í î ï ð ñ ò ó ô õ ö ù

ú û ü ý ÿ 0 1 2 3 4 5 6 7 8 9

LDRM OLDEN

STONE SIZE 1			STONE SIZE 2			MIN. GAP		FONT HEIGHT		PT
SS	mm	INCH	SS	mm	INCH	mm	INCH	mm	INCH	
	1	0.039		1.5	0.058	0.14	0.0056	23	0.90	70
<b>SS0</b>	1.1	0.043	<b>SS4</b>	1.6	0.064	0.16	0.0062	25	1.00	76
	1.2	0.047		1.8	0.070	0.17	0.0067	28	1.09	83
	1.3	0.051		1.9	0.076	0.19	0.0073	30	1.18	90
	1.4	0.055		2.1	0.081	0.20	0.0079	32	1.27	97
	1.5	0.059		2.2	0.087	0.21	0.0084	34	1.36	104
<b>SS4</b>	1.6	0.063	<b>SS6</b>	2.4	0.093	0.23	0.0090	37	1.45	111
	1.7	0.067		2.5	0.099	0.24	0.0096	39	1.54	118
	1.8	0.071		2.7	0.105	0.26	0.0101	41	1.63	125
	1.9	0.075		2.8	0.110	0.27	0.0107	44	1.72	132
	2	0.079		3.0	0.116	0.29	0.0112	46	1.81	139
<b>SS6</b>	2.1	0.083	<b>SS10</b>	3.1	0.122	0.30	0.0118	48	1.90	146
	2.2	0.087		3.2	0.128	0.31	0.0124	51	1.99	153
	2.3	0.091		3.4	0.134	0.33	0.0129	53	2.08	160
	2.4	0.094		3.5	0.139	0.34	0.0135	55	2.17	167
	2.5	0.098		3.7	0.145	0.36	0.0141	57	2.26	174
	2.6	0.102		3.8	0.151	0.37	0.0146	60	2.35	181
	2.7	0.106		4.0	0.157	0.39	0.0152	62	2.44	188
	2.8	0.110		4.1	0.163	0.40	0.0157	64	2.53	195
	2.9	0.114		4.3	0.169	0.41	0.0163	67	2.62	202
	3	0.118		4.4	0.174	0.43	0.0169	69	2.71	209
	3.1	0.122		4.6	0.180	0.44	0.0174	71	2.80	216
	3.2	0.126		4.7	0.186	0.46	0.0180	74	2.90	222
	3.3	0.130		4.9	0.192	0.47	0.0186	76	2.99	229
	3.4	0.134		5.0	0.198	0.49	0.0191	78	3.08	236
	3.5	0.138		5.2	0.203	0.50	0.0197	80	3.17	243
	3.6	0.142		5.3	0.209	0.51	0.0202	83	3.26	250
	3.7	0.146		5.5	0.215	0.53	0.0208	85	3.35	257
	3.8	0.150		5.6	0.221	0.54	0.0214	87	3.44	264
	3.9	0.154		5.8	0.227	0.56	0.0219	90	3.53	271
	4	0.157		5.9	0.232	0.57	0.0225	92	3.62	278
	4.1	0.161		6.1	0.238	0.59	0.0231	94	3.71	285
<b>SS16</b>	4.2	0.165	<b>SS30</b>	6.2	0.244	0.60	0.0236	97	3.80	292
	4.3	0.169		6.3	0.250	0.61	0.0242	99	3.89	299
	4.4	0.173		6.5	0.256	0.63	0.0247	101	3.98	306
	4.5	0.177		6.6	0.262	0.64	0.0253	103	4.07	313

STONE SIZE 1			STONE SIZE 2			MIN. GAP		FONT HEIGHT		PT
SS	mm	INCH	SS	mm	INCH	mm	INCH	mm	INCH	
	4.6	0.181		6.8	0.267	0.66	0.0259	106	4.16	320
	4.7	0.185		6.9	0.273	0.67	0.0264	108	4.25	327
	4.8	0.189		7.1	0.279	0.69	0.0270	110	4.34	334
	4.9	0.193		7.2	0.285	0.70	0.0276	113	4.43	341
	5	0.197		7.4	0.291	0.71	0.0281	115	4.52	348
<b>SS20</b>	5.1	0.201	<b>SS34</b>	7.5	0.296	0.73	0.0287	117	4.61	355
	5.2	0.205		7.7	0.302	0.74	0.0292	120	4.70	362
	5.3	0.209		7.8	0.308	0.76	0.0298	122	4.80	368
	5.4	0.213		8.0	0.314	0.77	0.0304	124	4.89	375
	5.5	0.217		8.1	0.320	0.79	0.0309	126	4.98	382
	5.6	0.220		8.3	0.325	0.80	0.0315	129	5.07	389
	5.7	0.224		8.4	0.331	0.814	0.0321	131.0	5.157	396
	5.8	0.228		8.6	0.337	0.83	0.0326	133	5.25	403
	5.9	0.232		8.7	0.343	0.84	0.0332	136	5.34	410
	6	0.236		8.9	0.349	0.86	0.0337	138	5.43	417
	6.1	0.240		9.0	0.355	0.87	0.0343	140	5.52	424
	6.2	0.244		9.2	0.360	0.89	0.0349	142	5.61	431
	6.3	0.248		9.3	0.366	0.90	0.0354	145	5.70	438
	6.4	0.252		9.4	0.372	0.91	0.0360	147	5.79	445
	6.5	0.256		9.6	0.378	0.93	0.0366	149	5.88	452
	6.6	0.260		9.7	0.384	0.94	0.0371	152	5.97	459
	6.7	0.264		9.9	0.389	0.96	0.0377	154	6.06	466
	6.8	0.268		10.0	0.395	0.97	0.0382	156	6.15	473
	6.9	0.272		10.2	0.401	0.99	0.0388	159	6.24	480
	7	0.276		10.3	0.407	1.00	0.0394	161	6.33	487
<b>SS34</b>	7.1	0.280	<b>SS48</b>	10.5	0.413	1.01	0.0399	163	6.42	494
	7.2	0.283		10.6	0.418	1.03	0.0405	165	6.51	501
	7.3	0.287		10.8	0.424	1.04	0.0411	168	6.60	508
	7.4	0.291		10.9	0.430	1.06	0.0416	170	6.70	514
	7.5	0.295		11.1	0.436	1.07	0.0422	172	6.79	521
	7.6	0.299		11.2	0.442	1.09	0.0427	175	6.88	528
	7.7	0.303		11.4	0.448	1.10	0.0433	177	6.97	535
	7.8	0.307		11.5	0.453	1.11	0.0439	179	7.06	542
	7.9	0.311		11.7	0.459	1.13	0.0444	182	7.15	549
	8	0.315		11.8	0.465	1.14	0.0450	184	7.24	556
	8.1	0.319		12.0	0.471	1.16	0.0456	186	7.33	563

FONT 38: LDRM OTLN B - PREVIEW STONE SIZE: SS10

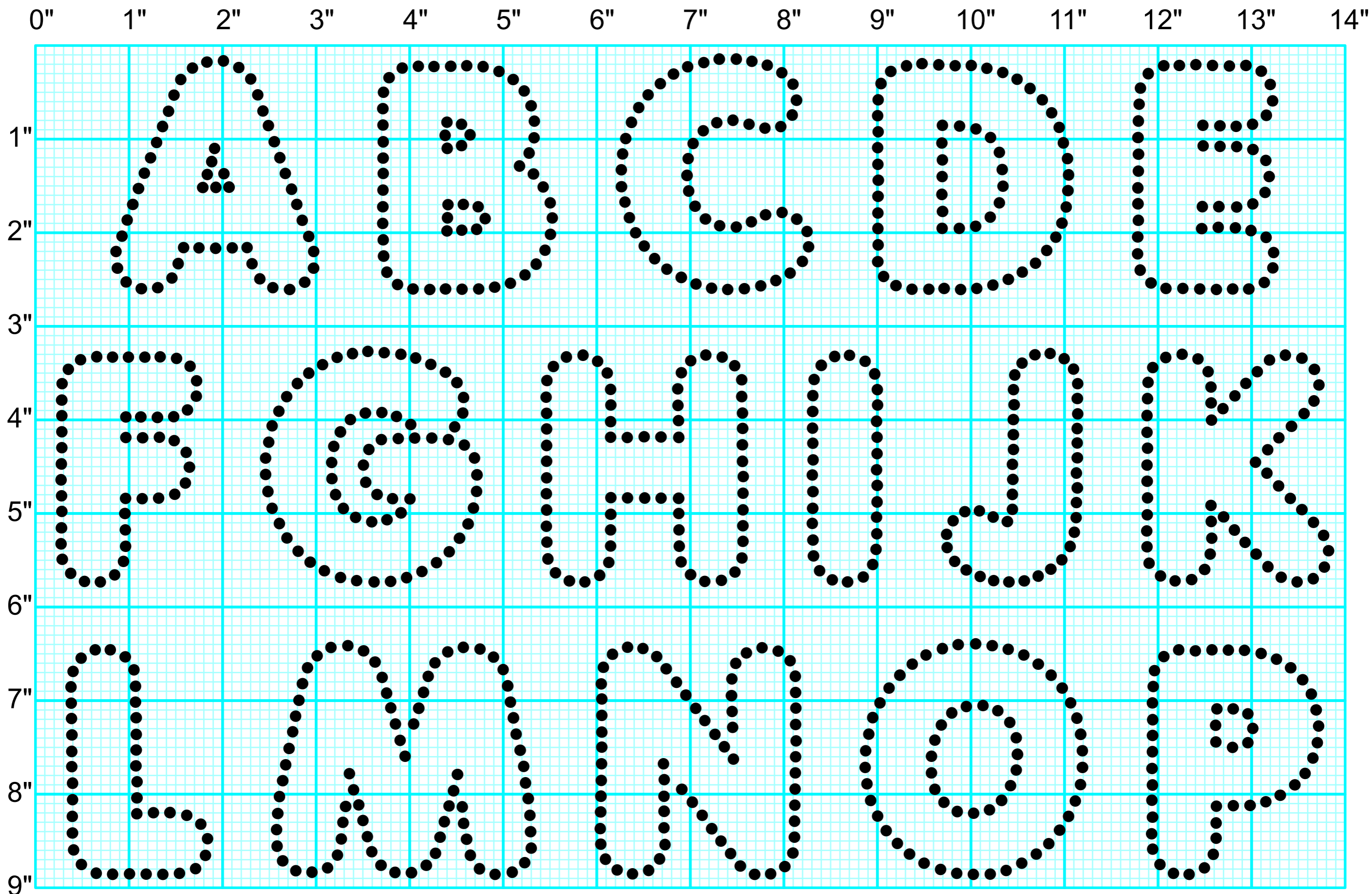

# AVAILABLE CHARACTERS

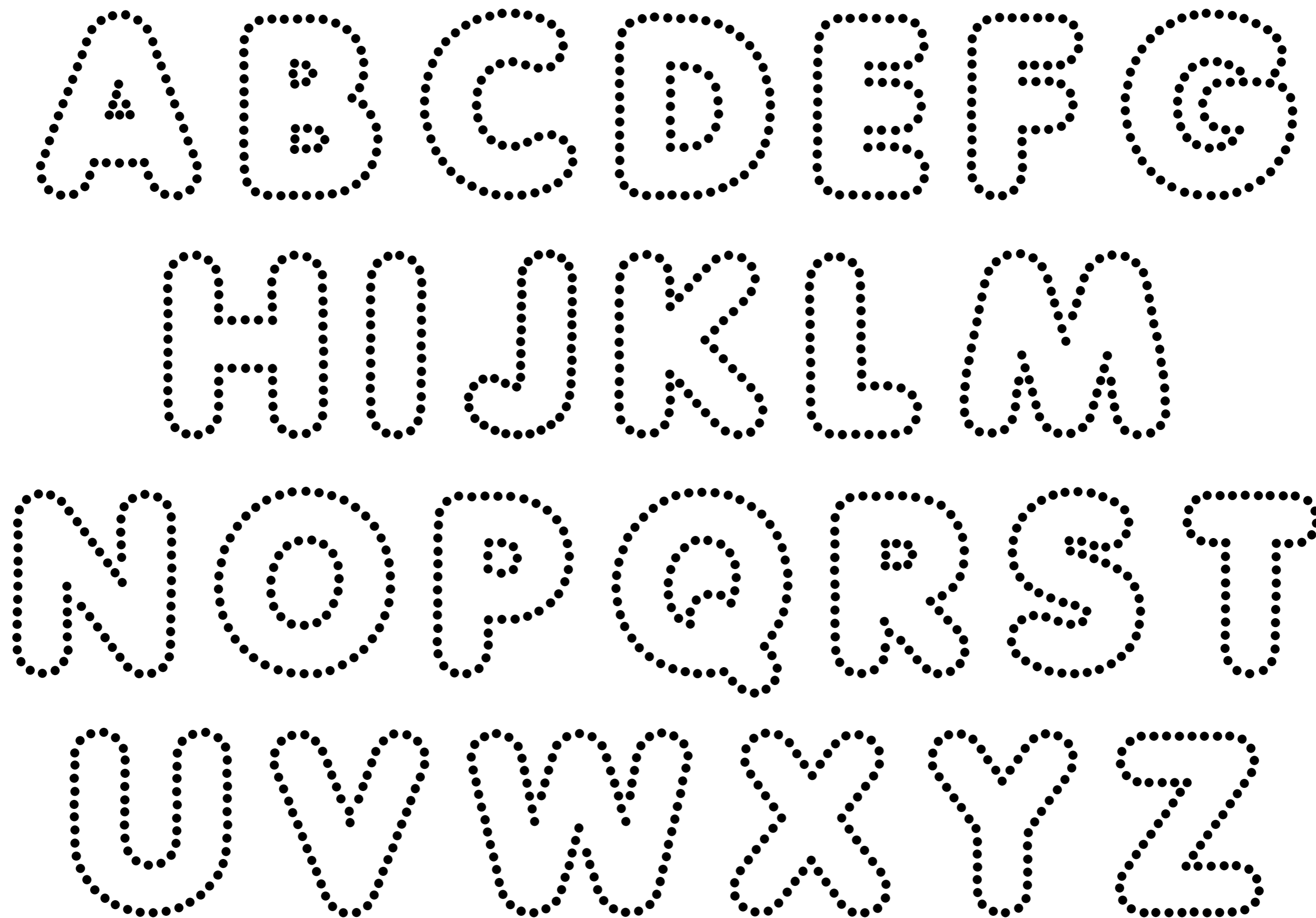

LDRM OTLN B

STONE SIZE			MIN. GAP		FONT HEIGHT		PT
SS	mm	INCH	mm	INCH	mm	INCH	
	1	0.039	0.14	0.0056	21	0.84	82
<b>SS0</b>	1.1	0.043	0.16	0.0062	23	0.92	73
	1.2	0.047	0.17	0.0067	25	1.00	79
	1.3	0.051	0.19	0.0073	28	1.09	86
	1.4	0.055	0.20	0.0079	30	1.17	93
	1.5	0.059	0.21	0.0084	32	1.25	99
<b>SS4</b>	1.6	0.063	0.23	0.0090	34	1.34	106
	1.7	0.067	0.24	0.0096	36	1.42	112
	1.8	0.071	0.26	0.0101	38	1.50	119
	1.9	0.075	0.27	0.0107	40	1.59	126
	2	0.079	0.29	0.0112	42	1.67	132
<b>SS6</b>	2.1	0.083	0.30	0.0118	45	1.75	139
	2.2	0.087	0.31	0.0124	47	1.84	145
	2.3	0.091	0.33	0.0129	49	1.92	152
	2.4	0.094	0.34	0.0135	51	2.01	159
	2.5	0.098	0.36	0.0141	53	2.09	165
<b>SS8</b>	2.6	0.102	0.37	0.0146	55	2.17	172
	2.7	0.106	0.39	0.0152	57	2.26	179
	2.8	0.110	0.40	0.0157	59	2.34	185
	2.9	0.114	0.41	0.0163	62	2.42	192
	3	0.118	0.43	0.0169	64	2.51	198
<b>SS10</b>	3.1	0.122	0.44	0.0174	66	2.59	205
	3.2	0.126	0.46	0.0180	68	2.67	212
	3.3	0.130	0.47	0.0186	70	2.76	218
	3.4	0.134	0.49	0.0191	72	2.84	225
	3.5	0.138	0.50	0.0197	74	2.92	231
<b>SS12</b>	3.6	0.142	0.51	0.0202	76	3.01	238
	3.7	0.146	0.53	0.0208	79	3.09	245
	3.8	0.150	0.54	0.0214	81	3.17	251
	3.9	0.154	0.56	0.0219	83	3.26	258
	4	0.157	0.57	0.0225	85	3.34	265
<b>SS16</b>	4.1	0.161	0.59	0.0231	87	3.43	271
	4.2	0.165	0.60	0.0236	89	3.51	278
	4.3	0.169	0.61	0.0242	91	3.59	284
	4.4	0.173	0.63	0.0247	93	3.68	291
	4.5	0.177	0.64	0.0253	95	3.76	298

STONE SIZE			MIN. GAP		FONT HEIGHT		PT
SS	mm	INCH	mm	INCH	mm	INCH	
	4.6	0.181	0.66	0.0259	98	3.84	304
	4.7	0.185	0.67	0.0264	100	3.93	311
	4.8	0.189	0.69	0.0270	102	4.01	317
	4.9	0.193	0.70	0.0276	104	4.09	324
	5	0.197	0.71	0.0281	106	4.18	331
<b>SS20</b>	5.1	0.201	0.73	0.0287	108	4.26	337
	5.2	0.205	0.74	0.0292	110	4.34	344
	5.3	0.209	0.76	0.0298	112	4.43	350
	5.4	0.213	0.77	0.0304	115	4.51	357
	5.5	0.217	0.79	0.0309	117	4.60	364
	5.6	0.220	0.80	0.0315	119	4.68	370
	5.7	0.224	0.81	0.0321	121	4.76	377
	5.8	0.228	0.83	0.0326	123	4.85	384
	5.9	0.232	0.84	0.0332	125	4.93	390
	6	0.236	0.86	0.0337	127	5.01	397
<b>SS30</b>	6.1	0.240	0.87	0.0343	129	5.10	403
	6.2	0.244	0.89	0.0349	132	5.18	410
	6.3	0.248	0.90	0.0354	134	5.26	417
	6.4	0.252	0.91	0.0360	136	5.35	423
	6.5	0.256	0.93	0.0366	138	5.43	430
	6.6	0.260	0.94	0.0371	140	5.51	436
	6.7	0.264	0.96	0.0377	142	5.60	443
	6.8	0.268	0.97	0.0382	144	5.68	450
	6.9	0.272	0.99	0.0388	146	5.76	456
	7	0.276	1.00	0.0394	149	5.85	463
<b>SS34</b>	7.1	0.280	1.01	0.0399	151	5.93	470
	7.2	0.283	1.03	0.0405	153	6.02	476
	7.3	0.287	1.04	0.0411	155	6.10	483
	7.4	0.291	1.06	0.0416	157	6.18	489
	7.5	0.295	1.07	0.0422	159	6.27	496
	7.6	0.299	1.09	0.0427	161	6.35	503
	7.7	0.303	1.10	0.0433	163	6.43	509
	7.8	0.307	1.11	0.0439	166	6.52	516
	7.9	0.311	1.13	0.0444	168	6.60	522
	8	0.315	1.14	0.0450	170	6.68	529
<b>SS40</b>	8.1	0.319	1.16	0.0456	172	6.77	536



FONT 39: LDRM OTLN S - PREVIEW STONE SIZE: SS10

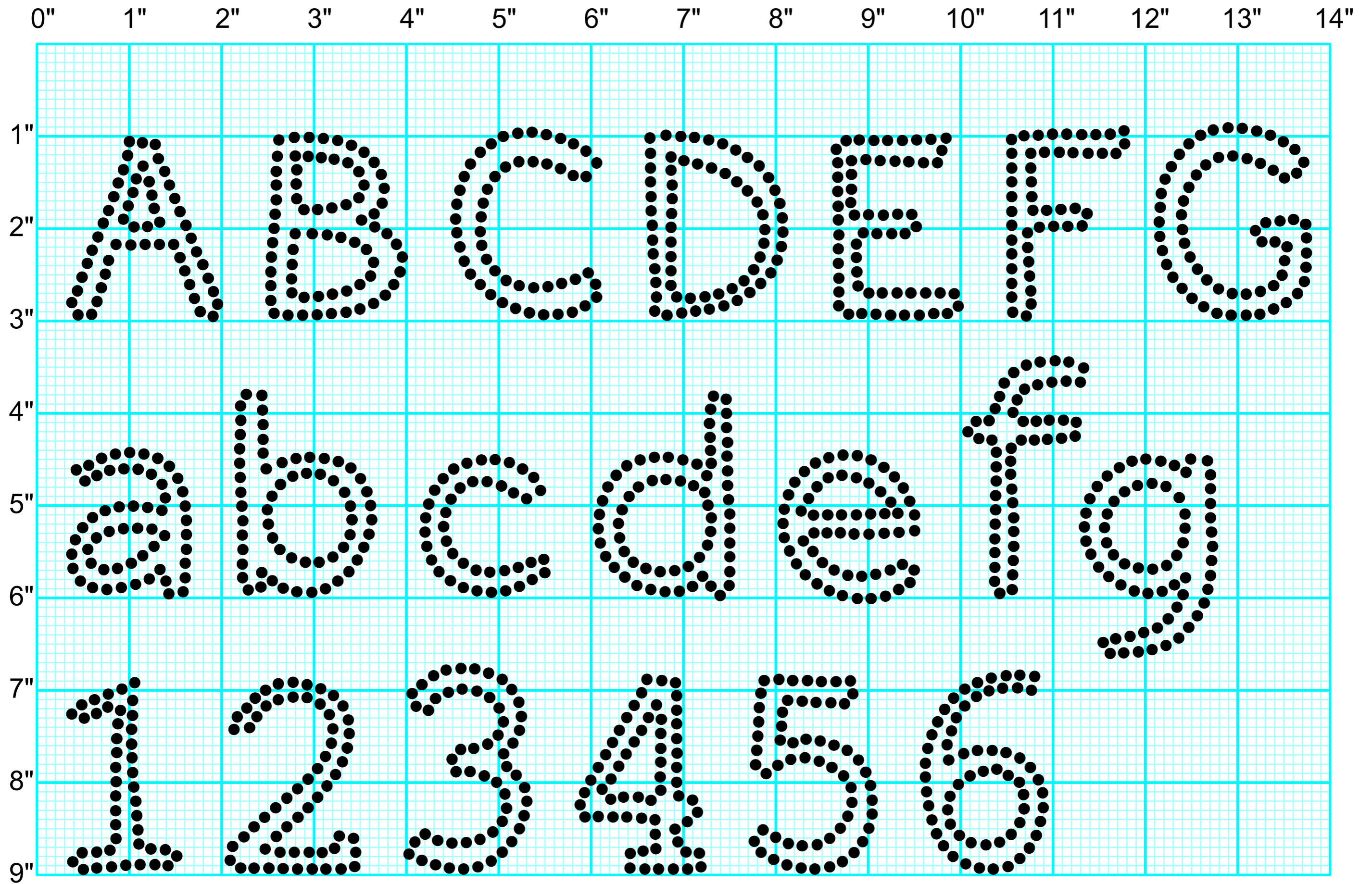

# AVAILABLE CHARACTERS

A B C D E F G H I J K L M

N O P Q R S T U V W X Y Z

a b c d e f g h i j k l

m n o p q r s t u v w x y z

0 1 2 3 4 5 6 7 8 9

LDRM OTLN S

STONE SIZE			MIN. GAP		FONT HEIGHT		PT
SS	mm	INCH	mm	INCH	mm	INCH	
	1	0.039	0.14	0.0056	17	0.65	82
<b>SS0</b>	1.1	0.043	0.16	0.0062	18	0.72	84
	1.2	0.047	0.17	0.0067	20	0.78	92
	1.3	0.051	0.19	0.0073	22	0.85	99
	1.4	0.055	0.20	0.0079	23	0.91	107
	1.5	0.059	0.21	0.0084	25	0.98	115
<b>SS4</b>	1.6	0.063	0.23	0.0090	26	1.04	122
	1.7	0.067	0.24	0.0096	28	1.11	130
	1.8	0.071	0.26	0.0101	30	1.17	138
	1.9	0.075	0.27	0.0107	31	1.24	145
	2	0.079	0.29	0.0112	33	1.30	153
<b>SS6</b>	2.1	0.083	0.30	0.0118	35	1.37	161
	2.2	0.087	0.31	0.0124	36	1.43	168
	2.3	0.091	0.33	0.0129	38	1.50	176
	2.4	0.094	0.34	0.0135	40	1.56	183
	2.5	0.098	0.36	0.0141	41	1.63	191
<b>SS8</b>	2.6	0.102	0.37	0.0146	43	1.69	199
	2.7	0.106	0.39	0.0152	45	1.76	206
	2.8	0.110	0.40	0.0157	46	1.82	214
	2.9	0.114	0.41	0.0163	48	1.89	222
	3	0.118	0.43	0.0169	50	1.95	229
<b>SS10</b>	3.1	0.122	0.44	0.0174	51	2.02	237
	3.2	0.126	0.46	0.0180	53	2.09	245
	3.3	0.130	0.47	0.0186	55	2.15	252
	3.4	0.134	0.49	0.0191	56	2.22	260
	3.5	0.138	0.50	0.0197	58	2.28	268
<b>SS12</b>	3.6	0.142	0.51	0.0202	60	2.35	275
	3.7	0.146	0.53	0.0208	61	2.41	283
	3.8	0.150	0.54	0.0214	63	2.48	291
	3.9	0.154	0.56	0.0219	65	2.54	298
	4	0.157	0.57	0.0225	66	2.61	306
<b>SS16</b>	4.1	0.161	0.59	0.0231	68	2.67	313
	4.2	0.165	0.60	0.0236	70	2.74	321
	4.3	0.169	0.61	0.0242	71	2.80	329
	4.4	0.173	0.63	0.0247	73	2.87	336
	4.5	0.177	0.64	0.0253	74	2.93	344

STONE SIZE			MIN. GAP		FONT HEIGHT		PT
SS	mm	INCH	mm	INCH	mm	INCH	
	4.6	0.181	0.66	0.0259	76	3.00	352
	4.7	0.185	0.67	0.0264	78	3.06	359
	4.8	0.189	0.69	0.0270	79	3.13	367
	4.9	0.193	0.70	0.0276	81	3.19	375
	5	0.197	0.71	0.0281	83	3.26	382
<b>SS20</b>	5.1	0.201	0.73	0.0287	84	3.32	390
	5.2	0.205	0.74	0.0292	86	3.39	398
	5.3	0.209	0.76	0.0298	88	3.45	405
	5.4	0.213	0.77	0.0304	89	3.52	413
	5.5	0.217	0.79	0.0309	91	3.58	420
	5.6	0.220	0.80	0.0315	93	3.65	428
	5.7	0.224	0.81	0.0321	94	3.71	436
	5.8	0.228	0.83	0.0326	96	3.78	443
	5.9	0.232	0.84	0.0332	98	3.84	451
	6	0.236	0.86	0.0337	99	3.91	459
<b>SS30</b>	6.1	0.240	0.87	0.0343	101	3.97	466
	6.2	0.244	0.89	0.0349	103	4.04	474
	6.3	0.248	0.90	0.0354	104	4.11	482
	6.4	0.252	0.91	0.0360	106	4.17	489
	6.5	0.256	0.93	0.0366	108	4.24	497
	6.6	0.260	0.94	0.0371	109	4.30	505
	6.7	0.264	0.96	0.0377	111	4.37	512
	6.8	0.268	0.97	0.0382	113	4.43	520
	6.9	0.272	0.99	0.0388	114	4.50	528
	7	0.276	1.00	0.0394	116	4.56	535
<b>SS34</b>	7.1	0.280	1.01	0.0399	118	4.63	543
	7.2	0.283	1.03	0.0405	119	4.69	550
	7.3	0.287	1.04	0.0411	121	4.76	558
	7.4	0.291	1.06	0.0416	122	4.82	566
	7.5	0.295	1.07	0.0422	124	4.89	573
	7.6	0.299	1.09	0.0427	126	4.95	581
	7.7	0.303	1.10	0.0433	127	5.02	589
	7.8	0.307	1.11	0.0439	129	5.08	596
	7.9	0.311	1.13	0.0444	131	5.15	604
	8	0.315	1.14	0.0450	132	5.21	612
<b>SS40</b>	8.1	0.319	1.16	0.0456	134	5.28	619

FONT 40: LDRM RGBS - PREVIEW STONE SIZE: SS10

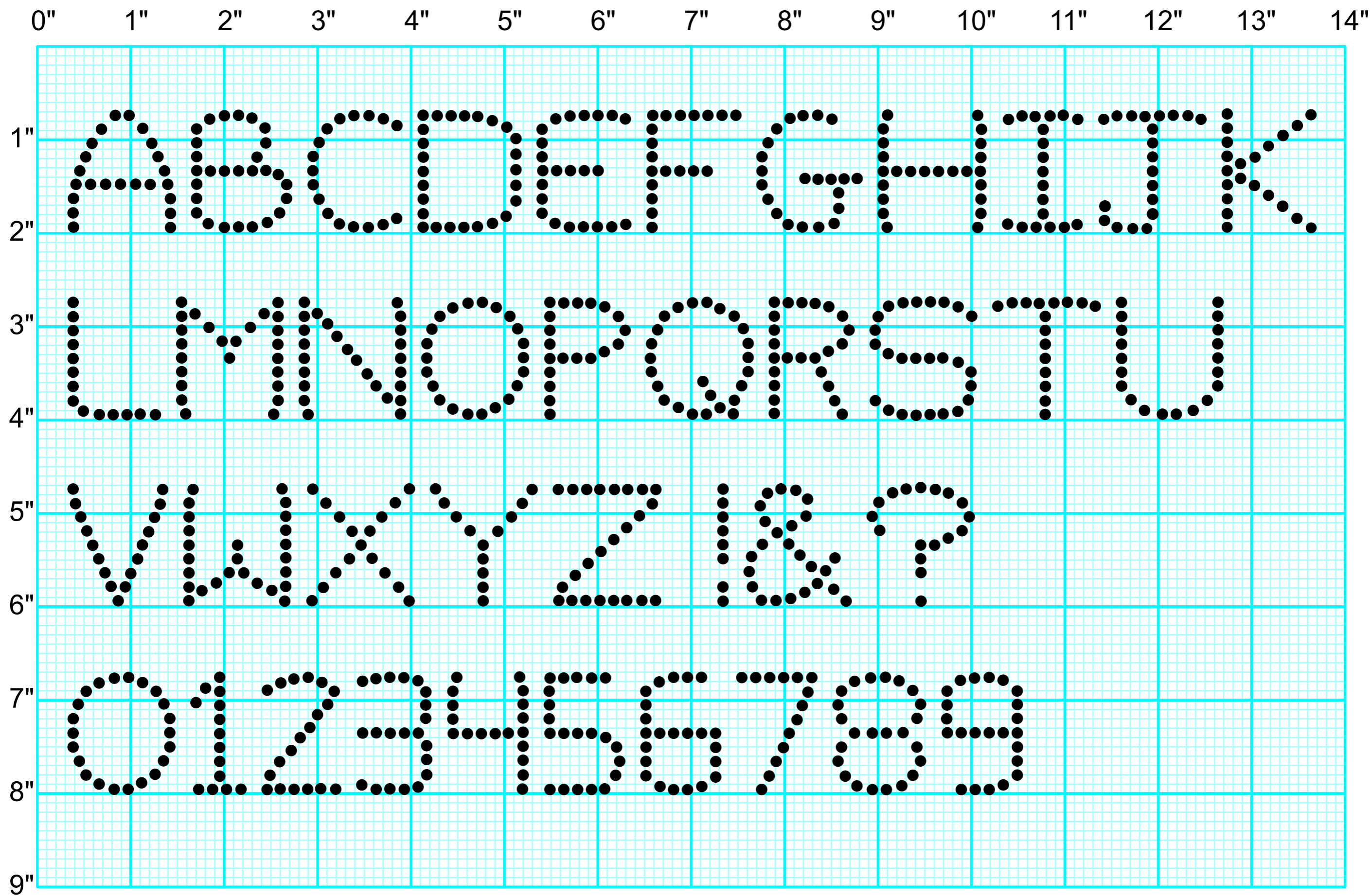

LDRM RGBS

SS	STONE SIZE		MIN. GAP		FONT HEIGHT		PT
	mm	INCH	mm	INCH	mm	INCH	
	1	0.039	0.14	0.0056	11	0.43	82
<b>SS0</b>	1.1	0.043	0.16	0.0062	12	0.47	34
	1.2	0.047	0.17	0.0067	13	0.51	38
	1.3	0.051	0.19	0.0073	14	0.55	41
	1.4	0.055	0.20	0.0079	15	0.60	44
	1.5	0.059	0.21	0.0084	16	0.64	47
<b>SS4</b>	1.6	0.063	0.23	0.0090	17	0.68	50
	1.7	0.067	0.24	0.0096	18	0.72	53
	1.8	0.071	0.26	0.0101	19	0.77	56
	1.9	0.075	0.27	0.0107	21	0.81	59
	2	0.079	0.29	0.0112	22	0.85	63
<b>SS6</b>	2.1	0.083	0.30	0.0118	23	0.89	66
	2.2	0.087	0.31	0.0124	24	0.94	69
	2.3	0.091	0.33	0.0129	25	0.98	72
	2.4	0.094	0.34	0.0135	26	1.02	75
	2.5	0.098	0.36	0.0141	27	1.06	78
<b>SS8</b>	2.6	0.102	0.37	0.0146	28	1.11	81
	2.7	0.106	0.39	0.0152	29	1.15	84
	2.8	0.110	0.40	0.0157	30	1.19	88
	2.9	0.114	0.41	0.0163	31	1.23	91
	3	0.118	0.43	0.0169	32	1.28	94
<b>SS10</b>	3.1	0.122	0.44	0.0174	34	1.32	97
	3.2	0.126	0.46	0.0180	35	1.36	100
	3.3	0.130	0.47	0.0186	36	1.41	103
	3.4	0.134	0.49	0.0191	37	1.45	106
	3.5	0.138	0.50	0.0197	38	1.49	110
<b>SS12</b>	3.6	0.142	0.51	0.0202	39	1.53	113
	3.7	0.146	0.53	0.0208	40	1.58	116
	3.8	0.150	0.54	0.0214	41	1.62	119
	3.9	0.154	0.56	0.0219	42	1.66	122
	4	0.157	0.57	0.0225	43	1.70	125
<b>SS16</b>	4.1	0.161	0.59	0.0231	44	1.75	128
	4.2	0.165	0.60	0.0236	45	1.79	131
	4.3	0.169	0.61	0.0242	47	1.83	135
	4.4	0.173	0.63	0.0247	48	1.87	138
	4.5	0.177	0.64	0.0253	49	1.92	141

SS	STONE SIZE		MIN. GAP		FONT HEIGHT		PT
	mm	INCH	mm	INCH	mm	INCH	
	4.6	0.181	0.66	0.0259	50	1.96	144
	4.7	0.185	0.67	0.0264	51	2.00	147
	4.8	0.189	0.69	0.0270	52	2.04	150
	4.9	0.193	0.70	0.0276	53	2.09	153
	5	0.197	0.71	0.0281	54	2.13	156
<b>SS20</b>	5.1	0.201	0.73	0.0287	55	2.17	160
	5.2	0.205	0.74	0.0292	56	2.21	163
	5.3	0.209	0.76	0.0298	57	2.26	166
	5.4	0.213	0.77	0.0304	58	2.30	169
	5.5	0.217	0.79	0.0309	59	2.34	172
	5.6	0.220	0.80	0.0315	61	2.38	175
	5.7	0.224	0.81	0.0321	62	2.43	178
	5.8	0.228	0.83	0.0326	63	2.47	181
	5.9	0.232	0.84	0.0332	64	2.51	185
	6	0.236	0.86	0.0337	65	2.55	188
<b>SS30</b>	6.1	0.240	0.87	0.0343	66	2.60	191
	6.2	0.244	0.89	0.0349	67	2.64	194
	6.3	0.248	0.90	0.0354	68	2.68	197
	6.4	0.252	0.91	0.0360	69	2.73	200
	6.5	0.256	0.93	0.0366	70	2.77	203
	6.6	0.260	0.94	0.0371	71	2.81	207
	6.7	0.264	0.96	0.0377	72	2.85	210
	6.8	0.268	0.97	0.0382	74	2.90	213
	6.9	0.272	0.99	0.0388	75	2.94	216
	7	0.276	1.00	0.0394	76	2.98	219
<b>SS34</b>	7.1	0.280	1.01	0.0399	77	3.02	222
	7.2	0.283	1.03	0.0405	78	3.07	225
	7.3	0.287	1.04	0.0411	79	3.11	228
	7.4	0.291	1.06	0.0416	80	3.15	232
	7.5	0.295	1.07	0.0422	81	3.19	235
	7.6	0.299	1.09	0.0427	82	3.24	238
	7.7	0.303	1.10	0.0433	83	3.28	241
	7.8	0.307	1.11	0.0439	84	3.32	244
	7.9	0.311	1.13	0.0444	85	3.36	247
	8	0.315	1.14	0.0450	87	3.41	250
<b>SS40</b>	8.1	0.319	1.16	0.0456	88	3.45	253

FONT 41: LDRM RTRPX - PREVIEW STONE SIZE: SS10

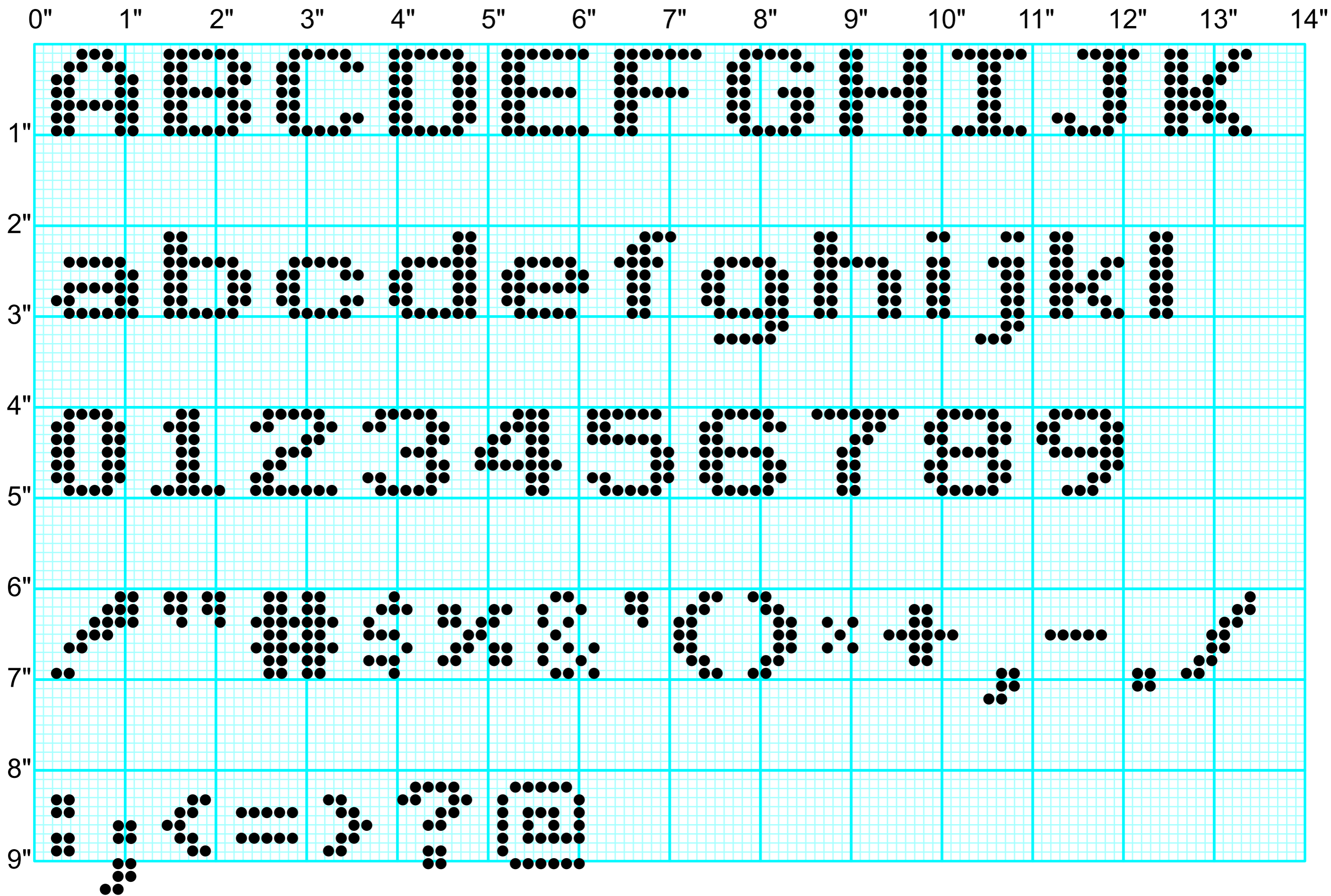

LDRM RTRPX

STONE SIZE			MIN. GAP		FONT HEIGHT		PT
SS	mm	INCH	mm	INCH	mm	INCH	
	1	0.039	0.14	0.0056	8	0.31	82
<b>SS0</b>	1.1	0.043	0.16	0.0062	9	0.34	33
	1.2	0.047	0.17	0.0067	10	0.38	36
	1.3	0.051	0.19	0.0073	10	0.41	39
	1.4	0.055	0.20	0.0079	11	0.44	42
	1.5	0.059	0.21	0.0084	12	0.47	45
<b>SS4</b>	1.6	0.063	0.23	0.0090	13	0.50	47
	1.7	0.067	0.24	0.0096	14	0.53	50
	1.8	0.071	0.26	0.0101	14	0.56	53
	1.9	0.075	0.27	0.0107	15	0.59	56
	2	0.079	0.29	0.0112	16	0.63	59
<b>SS6</b>	2.1	0.083	0.30	0.0118	17	0.66	63
	2.2	0.087	0.31	0.0124	17	0.69	65
	2.3	0.091	0.33	0.0129	18	0.72	68
	2.4	0.094	0.34	0.0135	19	0.75	71
	2.5	0.098	0.36	0.0141	20	0.78	74
<b>SS8</b>	2.6	0.102	0.37	0.0146	21	0.81	77
	2.7	0.106	0.39	0.0152	21	0.84	80
	2.8	0.110	0.40	0.0157	22	0.88	83
	2.9	0.114	0.41	0.0163	23	0.91	86
	3	0.118	0.43	0.0169	24	0.94	89
<b>SS10</b>	3.1	0.122	0.44	0.0174	25	0.97	92
	3.2	0.126	0.46	0.0180	25	1.00	95
	3.3	0.130	0.47	0.0186	26	1.03	98
	3.4	0.134	0.49	0.0191	27	1.06	101
	3.5	0.138	0.50	0.0197	28	1.10	104
<b>SS12</b>	3.6	0.142	0.51	0.0202	29	1.13	107
	3.7	0.146	0.53	0.0208	29	1.16	110
	3.8	0.150	0.54	0.0214	30	1.19	113
	3.9	0.154	0.56	0.0219	31	1.22	116
	4	0.157	0.57	0.0225	32	1.25	119
<b>SS16</b>	4.1	0.161	0.59	0.0231	33	1.28	122
	4.2	0.165	0.60	0.0236	33	1.31	125
	4.3	0.169	0.61	0.0242	34	1.35	128
	4.4	0.173	0.63	0.0247	35	1.38	131
	4.5	0.177	0.64	0.0253	36	1.41	134

STONE SIZE			MIN. GAP		FONT HEIGHT		PT
SS	mm	INCH	mm	INCH	mm	INCH	
	4.6	0.181	0.66	0.0259	37	1.44	137
	4.7	0.185	0.67	0.0264	37	1.47	139
	4.8	0.189	0.69	0.0270	38	1.50	142
	4.9	0.193	0.70	0.0276	39	1.53	145
	5	0.197	0.71	0.0281	40	1.56	148
<b>SS20</b>	5.1	0.201	0.73	0.0287	41	1.60	151
	5.2	0.205	0.74	0.0292	41	1.63	154
	5.3	0.209	0.76	0.0298	42	1.66	157
	5.4	0.213	0.77	0.0304	43	1.69	160
	5.5	0.217	0.79	0.0309	44	1.72	163
	5.6	0.220	0.80	0.0315	45	1.75	166
	5.7	0.224	0.81	0.0321	45	1.78	169
	5.8	0.228	0.83	0.0326	46	1.81	172
	5.9	0.232	0.84	0.0332	47	1.85	175
	6	0.236	0.86	0.0337	48	1.88	178
<b>SS30</b>	6.1	0.240	0.87	0.0343	48	1.91	181
	6.2	0.244	0.89	0.0349	49	1.94	184
	6.3	0.248	0.90	0.0354	50	1.97	187
	6.4	0.252	0.91	0.0360	51	2.00	190
	6.5	0.256	0.93	0.0366	52	2.03	193
	6.6	0.260	0.94	0.0371	52	2.07	196
	6.7	0.264	0.96	0.0377	53	2.10	199
	6.8	0.268	0.97	0.0382	54	2.13	202
	6.9	0.272	0.99	0.0388	55	2.16	205
	7	0.276	1.00	0.0394	56	2.19	208
<b>SS34</b>	7.1	0.280	1.01	0.0399	56	2.22	211
	7.2	0.283	1.03	0.0405	57	2.25	214
	7.3	0.287	1.04	0.0411	58	2.28	217
	7.4	0.291	1.06	0.0416	59	2.32	220
	7.5	0.295	1.07	0.0422	60	2.35	223
	7.6	0.299	1.09	0.0427	60	2.38	226
	7.7	0.303	1.10	0.0433	61	2.41	229
	7.8	0.307	1.11	0.0439	62	2.44	231
	7.9	0.311	1.13	0.0444	63	2.47	234
	8	0.315	1.14	0.0450	64	2.50	237
<b>SS40</b>	8.1	0.319	1.16	0.0456	64	2.53	240

FONT 42: LDRM SCRIPT - PREVIEW STONE SIZE: SS10

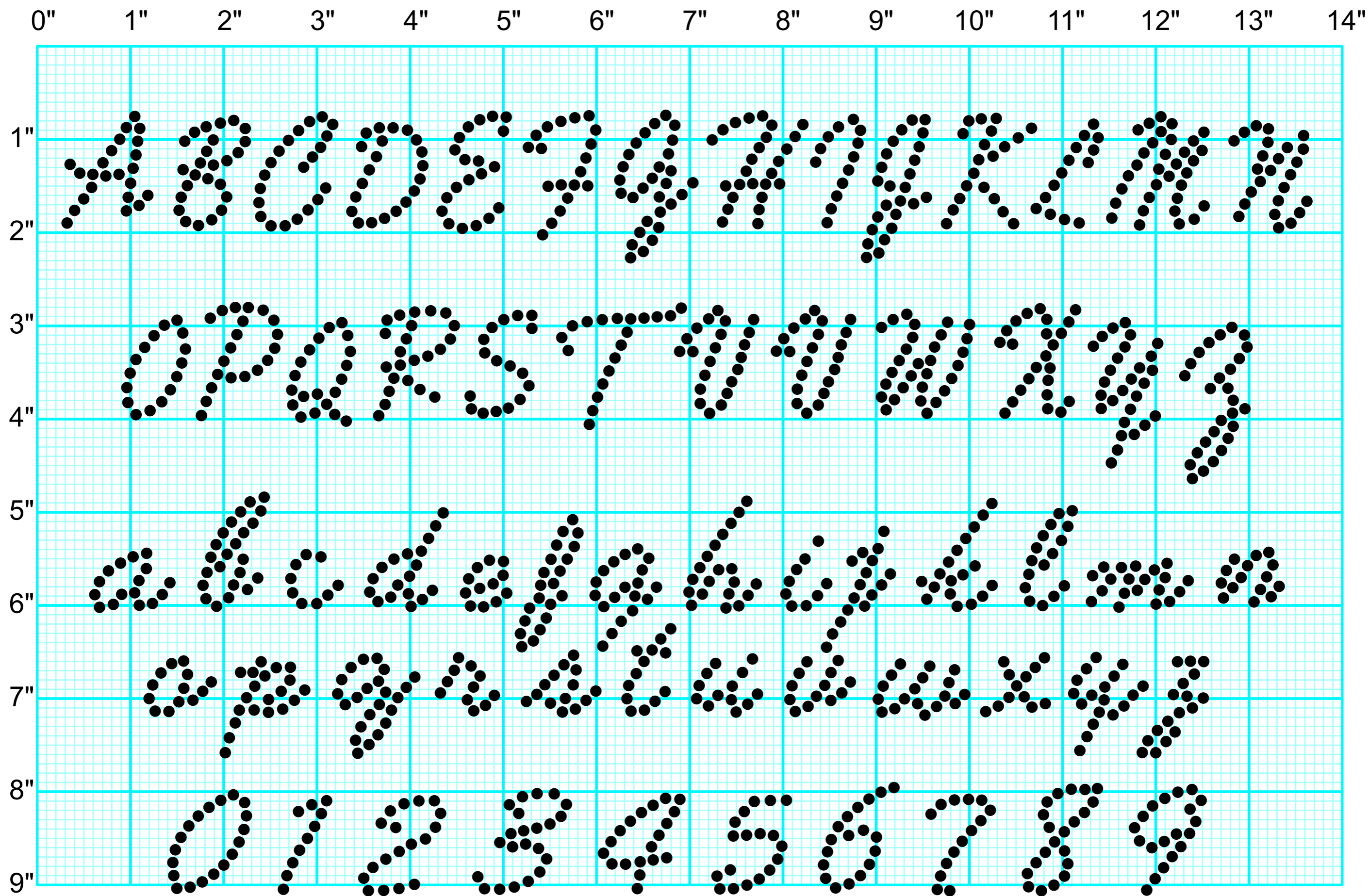



LDRM SCRIPT

STONE SIZE			MIN. GAP		FONT HEIGHT		PT
SS	mm	INCH	mm	INCH	mm	INCH	
	1	0.039	0.14	0.0056	10	0.41	82
<b>SS0</b>	1.1	0.043	0.16	0.0062	11	0.45	51
	1.2	0.047	0.17	0.0067	12	0.49	56
	1.3	0.051	0.19	0.0073	14	0.53	60
	1.4	0.055	0.20	0.0079	15	0.57	65
	1.5	0.059	0.21	0.0084	16	0.61	70
<b>SS4</b>	1.6	0.063	0.23	0.0090	17	0.66	74
	1.7	0.067	0.24	0.0096	18	0.70	79
	1.8	0.071	0.26	0.0101	19	0.74	84
	1.9	0.075	0.27	0.0107	20	0.78	88
	2	0.079	0.29	0.0112	21	0.82	93
<b>SS6</b>	2.1	0.083	0.30	0.0118	22	0.86	97
	2.2	0.087	0.31	0.0124	23	0.90	102
	2.3	0.091	0.33	0.0129	24	0.94	107
	2.4	0.094	0.34	0.0135	25	0.98	111
	2.5	0.098	0.36	0.0141	26	1.02	116
<b>SS8</b>	2.6	0.102	0.37	0.0146	27	1.07	121
	2.7	0.106	0.39	0.0152	28	1.11	125
	2.8	0.110	0.40	0.0157	29	1.15	130
	2.9	0.114	0.41	0.0163	30	1.19	135
	3	0.118	0.43	0.0169	31	1.23	139
<b>SS10</b>	3.1	0.122	0.44	0.0174	32	1.27	144
	3.2	0.126	0.46	0.0180	33	1.31	149
	3.3	0.130	0.47	0.0186	34	1.35	153
	3.4	0.134	0.49	0.0191	35	1.39	158
	3.5	0.138	0.50	0.0197	36	1.43	163
<b>SS12</b>	3.6	0.142	0.51	0.0202	37	1.47	167
	3.7	0.146	0.53	0.0208	39	1.52	172
	3.8	0.150	0.54	0.0214	40	1.56	177
	3.9	0.154	0.56	0.0219	41	1.60	181
	4	0.157	0.57	0.0225	42	1.64	186
<b>SS16</b>	4.1	0.161	0.59	0.0231	43	1.68	190
	4.2	0.165	0.60	0.0236	44	1.72	195
	4.3	0.169	0.61	0.0242	45	1.76	200
	4.4	0.173	0.63	0.0247	46	1.80	204
	4.5	0.177	0.64	0.0253	47	1.84	209

STONE SIZE			MIN. GAP		FONT HEIGHT		PT
SS	mm	INCH	mm	INCH	mm	INCH	
	4.6	0.181	0.66	0.0259	48	1.88	214
	4.7	0.185	0.67	0.0264	49	1.93	218
	4.8	0.189	0.69	0.0270	50	1.97	223
	4.9	0.193	0.70	0.0276	51	2.01	228
	5	0.197	0.71	0.0281	52	2.05	232
<b>SS20</b>	5.1	0.201	0.73	0.0287	53	2.09	237
	5.2	0.205	0.74	0.0292	54	2.13	242
	5.3	0.209	0.76	0.0298	55	2.17	246
	5.4	0.213	0.77	0.0304	56	2.21	251
	5.5	0.217	0.79	0.0309	57	2.25	255
	5.6	0.220	0.80	0.0315	58	2.29	260
	5.7	0.224	0.81	0.0321	59	2.34	265
	5.8	0.228	0.83	0.0326	60	2.38	269
	5.9	0.232	0.84	0.0332	61	2.42	274
	6	0.236	0.86	0.0337	62	2.46	279
<b>SS30</b>	6.1	0.240	0.87	0.0343	63	2.50	283
	6.2	0.244	0.89	0.0349	65	2.54	288
	6.3	0.248	0.90	0.0354	66	2.58	293
	6.4	0.252	0.91	0.0360	67	2.62	297
	6.5	0.256	0.93	0.0366	68	2.66	302
	6.6	0.260	0.94	0.0371	69	2.70	307
	6.7	0.264	0.96	0.0377	70	2.74	311
	6.8	0.268	0.97	0.0382	71	2.79	316
	6.9	0.272	0.99	0.0388	72	2.83	321
	7	0.276	1.00	0.0394	73	2.87	325
<b>SS34</b>	7.1	0.280	1.01	0.0399	74	2.91	330
	7.2	0.283	1.03	0.0405	75	2.95	334
	7.3	0.287	1.04	0.0411	76	2.99	339
	7.4	0.291	1.06	0.0416	77	3.03	344
	7.5	0.295	1.07	0.0422	78	3.07	348
	7.6	0.299	1.09	0.0427	79	3.11	353
	7.7	0.303	1.10	0.0433	80	3.15	358
	7.8	0.307	1.11	0.0439	81	3.20	362
	7.9	0.311	1.13	0.0444	82	3.24	367
	8	0.315	1.14	0.0450	83	3.28	372
<b>SS40</b>	8.1	0.319	1.16	0.0456	84	3.32	376

FONT 43: LDRM SHAB - PREVIEW STONE SIZE: SS10

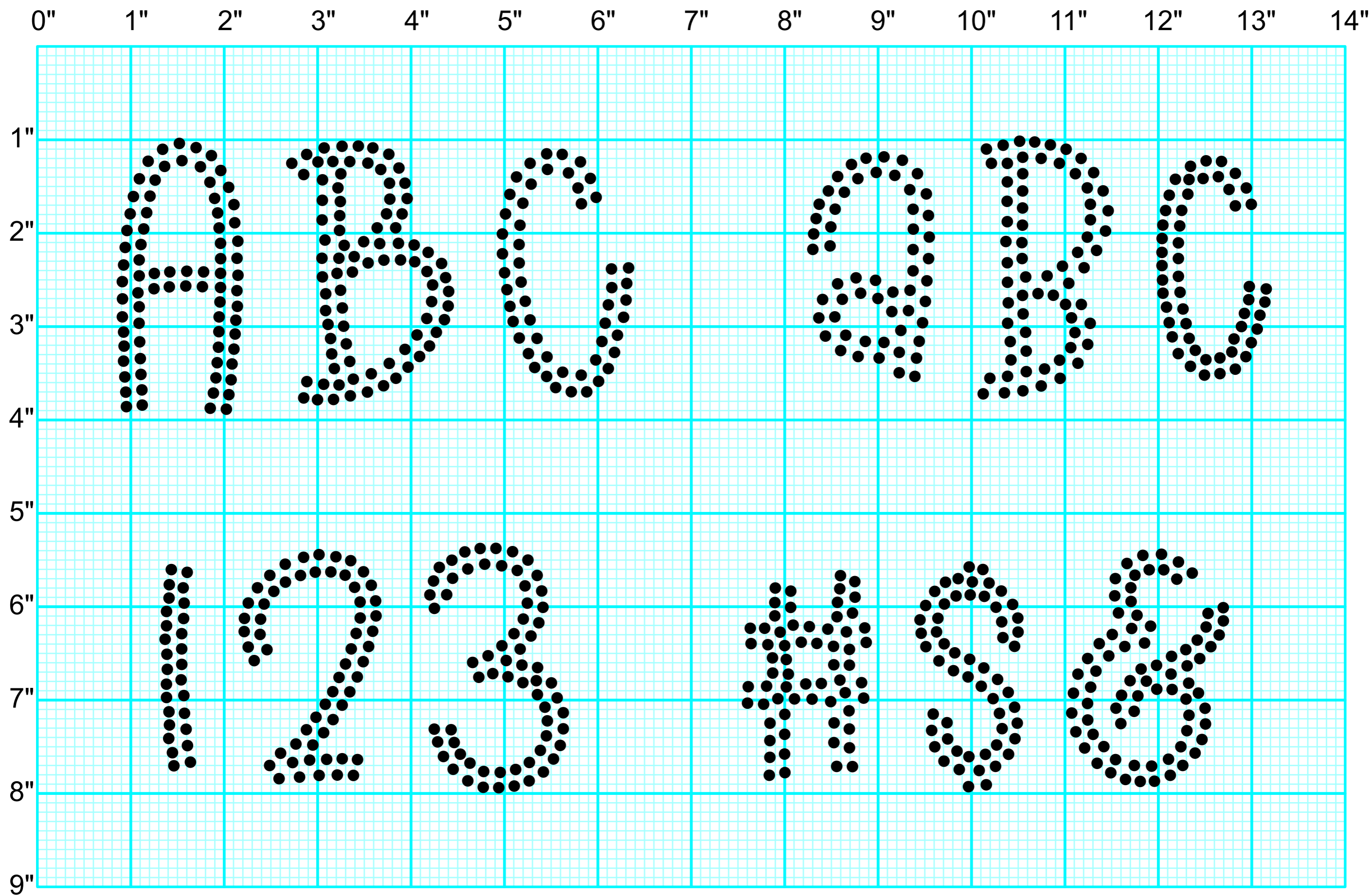

# AVAILABLE CHARACTERS

A B C D E F G H I J K L M

N O P Q R S T U V W X Y Z

a b c d e f g h i j k l

m n o p q r s t u v w x y z

0 1 2 3 4 5 6 7 8 9

! " # \$ % & ' ( ) \* + , - . / : ; = ? [ \ ] ^ \_ ` { | } ~

LDRM SHAB

STONE SIZE			MIN. GAP		FONT HEIGHT		PT
SS	mm	INCH	mm	INCH	mm	INCH	
	1	0.039	0.14	0.0056	24	0.96	82
<b>SS0</b>	1.1	0.043	0.16	0.0062	27	1.05	84
	1.2	0.047	0.17	0.0067	29	1.15	92
	1.3	0.051	0.19	0.0073	32	1.25	99
	1.4	0.055	0.20	0.0079	34	1.34	107
	1.5	0.059	0.21	0.0084	37	1.44	115
<b>SS4</b>	1.6	0.063	0.23	0.0090	39	1.53	122
	1.7	0.067	0.24	0.0096	41	1.63	130
	1.8	0.071	0.26	0.0101	44	1.72	138
	1.9	0.075	0.27	0.0107	46	1.82	145
	2	0.079	0.29	0.0112	49	1.92	153
<b>SS6</b>	2.1	0.083	0.30	0.0118	51	2.01	161
	2.2	0.087	0.31	0.0124	54	2.11	168
	2.3	0.091	0.33	0.0129	56	2.20	176
	2.4	0.094	0.34	0.0135	58	2.30	183
	2.5	0.098	0.36	0.0141	61	2.40	191
<b>SS8</b>	2.6	0.102	0.37	0.0146	63	2.49	199
	2.7	0.106	0.39	0.0152	66	2.59	206
	2.8	0.110	0.40	0.0157	68	2.68	214
	2.9	0.114	0.41	0.0163	71	2.78	222
	3	0.118	0.43	0.0169	73	2.87	229
<b>SS10</b>	3.1	0.122	0.44	0.0174	75	2.97	237
	3.2	0.126	0.46	0.0180	78	3.07	245
	3.3	0.130	0.47	0.0186	80	3.16	252
	3.4	0.134	0.49	0.0191	83	3.26	260
	3.5	0.138	0.50	0.0197	85	3.35	268
<b>SS12</b>	3.6	0.142	0.51	0.0202	88	3.45	275
	3.7	0.146	0.53	0.0208	90	3.54	283
	3.8	0.150	0.54	0.0214	92	3.64	291
	3.9	0.154	0.56	0.0219	95	3.74	298
	4	0.157	0.57	0.0225	97	3.83	306
<b>SS16</b>	4.1	0.161	0.59	0.0231	100	3.93	313
	4.2	0.165	0.60	0.0236	102	4.02	321
	4.3	0.169	0.61	0.0242	105	4.12	329
	4.4	0.173	0.63	0.0247	107	4.22	336
	4.5	0.177	0.64	0.0253	110	4.31	344

STONE SIZE			MIN. GAP		FONT HEIGHT		PT
SS	mm	INCH	mm	INCH	mm	INCH	
	4.6	0.181	0.66	0.0259	112	4.41	352
	4.7	0.185	0.67	0.0264	114	4.50	359
	4.8	0.189	0.69	0.0270	117	4.60	367
	4.9	0.193	0.70	0.0276	119	4.69	375
	5	0.197	0.71	0.0281	122	4.79	382
<b>SS20</b>	5.1	0.201	0.73	0.0287	124	4.89	390
	5.2	0.205	0.74	0.0292	127	4.98	398
	5.3	0.209	0.76	0.0298	129	5.08	405
	5.4	0.213	0.77	0.0304	131	5.17	413
	5.5	0.217	0.79	0.0309	134	5.27	420
	5.6	0.220	0.80	0.0315	136	5.37	428
	5.7	0.224	0.81	0.0321	139	5.46	436
	5.8	0.228	0.83	0.0326	141	5.56	443
	5.9	0.232	0.84	0.0332	144	5.65	451
	6	0.236	0.86	0.0337	146	5.75	459
<b>SS30</b>	6.1	0.240	0.87	0.0343	148	5.84	466
	6.2	0.244	0.89	0.0349	151	5.94	474
	6.3	0.248	0.90	0.0354	153	6.04	482
	6.4	0.252	0.91	0.0360	156	6.13	489
	6.5	0.256	0.93	0.0366	158	6.23	497
	6.6	0.260	0.94	0.0371	161	6.32	505
	6.7	0.264	0.96	0.0377	163	6.42	512
	6.8	0.268	0.97	0.0382	165	6.51	520
	6.9	0.272	0.99	0.0388	168	6.61	528
	7	0.276	1.00	0.0394	170	6.71	535
<b>SS34</b>	7.1	0.280	1.01	0.0399	173	6.80	543
	7.2	0.283	1.03	0.0405	175	6.90	550
	7.3	0.287	1.04	0.0411	178	6.99	558
	7.4	0.291	1.06	0.0416	180	7.09	566
	7.5	0.295	1.07	0.0422	183	7.19	573
	7.6	0.299	1.09	0.0427	185	7.28	581
	7.7	0.303	1.10	0.0433	187	7.38	589
	7.8	0.307	1.11	0.0439	190	7.47	596
	7.9	0.311	1.13	0.0444	192	7.57	604
	8	0.315	1.14	0.0450	195	7.66	612
<b>SS40</b>	8.1	0.319	1.16	0.0456	197	7.76	619

# FONT 52: LDRM SHDWPX - PREVIEW STONE SIZES: SS6 & SS10

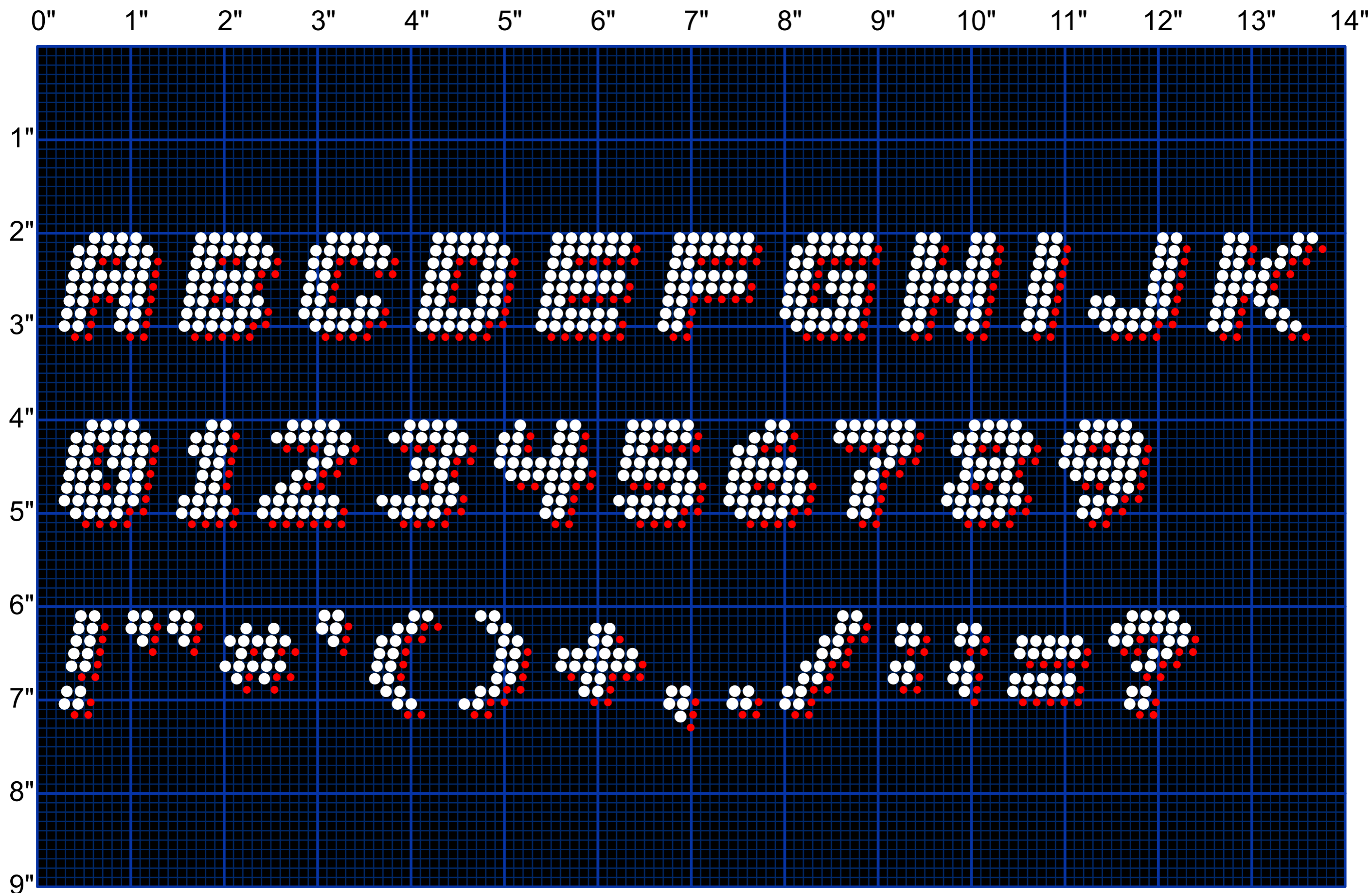

# AVAILABLE CHARACTERS

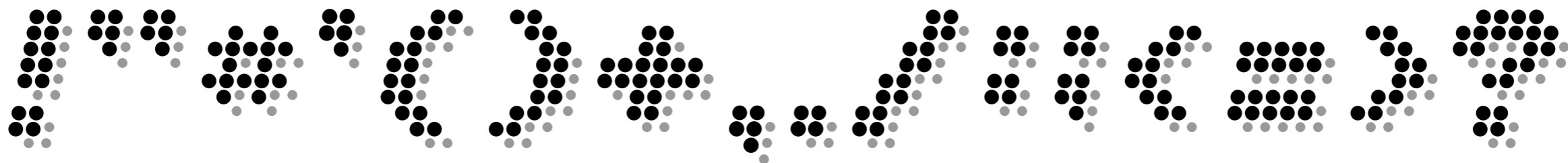
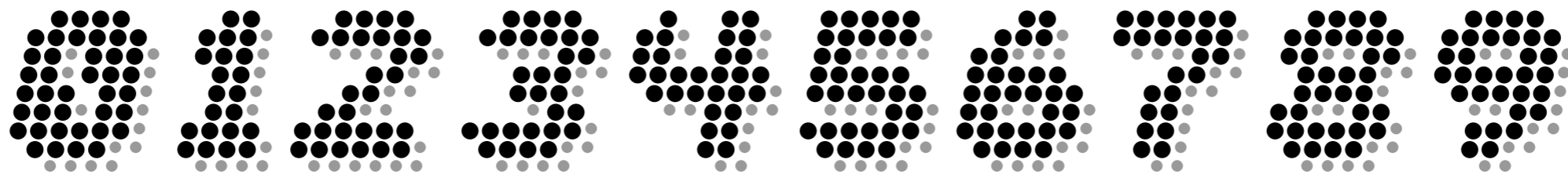
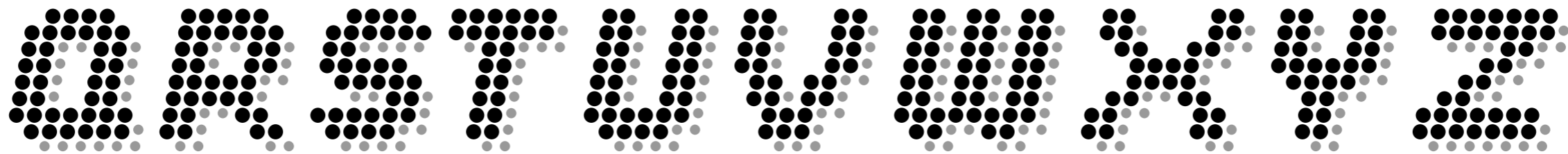
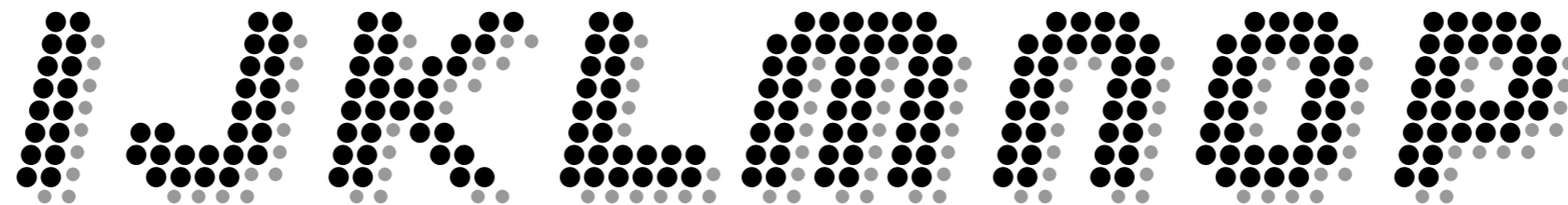
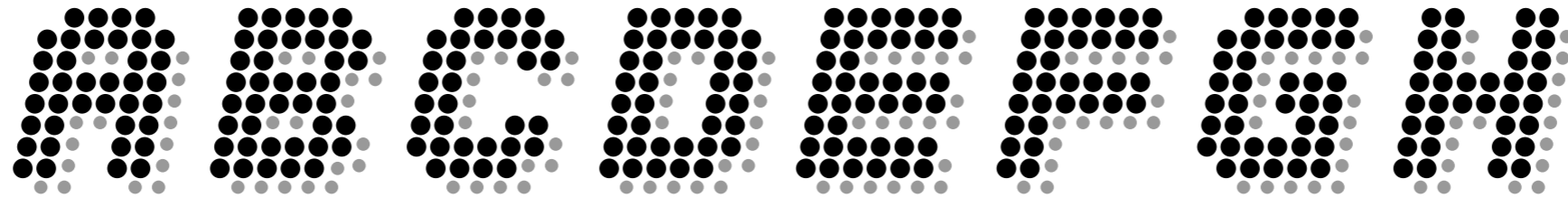

LDRM SHDWPX

STONE SIZE 1			STONE SIZE 2			MIN. GAP		FONT HEIGHT		PT
SS	mm	INCH	SS	mm	INCH	mm	INCH	mm	INCH	
	1	0.039		1.5	0.058	0.14	0.0056	14	0.54	45
<b>SS0</b>	1.1	0.043	<b>SS4</b>	1.6	0.064	0.16	0.0062	15	0.60	49
	1.2	0.047		1.8	0.070	0.17	0.0067	17	0.65	54
	1.3	0.051		1.9	0.076	0.19	0.0073	18	0.71	58
	1.4	0.055		2.1	0.081	0.20	0.0079	19	0.76	63
	1.5	0.059		2.2	0.087	0.21	0.0084	21	0.81	67
<b>SS4</b>	1.6	0.063	<b>SS6</b>	2.4	0.093	0.23	0.0090	22	0.87	72
	1.7	0.067		2.5	0.099	0.24	0.0096	23	0.92	76
	1.8	0.071		2.7	0.105	0.26	0.0101	25	0.98	81
	1.9	0.075		2.8	0.110	0.27	0.0107	26	1.03	85
	2	0.079		3.0	0.116	0.29	0.0112	28	1.09	90
<b>SS6</b>	2.1	0.083	<b>SS10</b>	3.1	0.122	0.30	0.0118	29	1.14	94
	2.2	0.087		3.2	0.128	0.31	0.0124	30	1.19	98
	2.3	0.091		3.4	0.134	0.33	0.0129	32	1.25	103
	2.4	0.094		3.5	0.139	0.34	0.0135	33	1.30	107
	2.5	0.098		3.7	0.145	0.36	0.0141	34	1.36	112
	2.6	0.102		3.8	0.151	0.37	0.0146	36	1.41	116
	2.7	0.106		4.0	0.157	0.39	0.0152	37	1.47	121
	2.8	0.110		4.1	0.163	0.40	0.0157	39	1.52	125
	2.9	0.114		4.3	0.169	0.41	0.0163	40	1.57	130
	3	0.118		4.4	0.174	0.43	0.0169	41	1.63	134
	3.1	0.122		4.6	0.180	0.44	0.0174	43	1.68	139
	3.2	0.126		4.7	0.186	0.46	0.0180	44	1.74	143
	3.3	0.130		4.9	0.192	0.47	0.0186	46	1.79	148
	3.4	0.134		5.0	0.198	0.49	0.0191	47	1.85	152
	3.5	0.138		5.2	0.203	0.50	0.0197	48	1.90	157
	3.6	0.142		5.3	0.209	0.51	0.0202	50	1.95	161
	3.7	0.146		5.5	0.215	0.53	0.0208	51	2.01	166
	3.8	0.150		5.6	0.221	0.54	0.0214	52	2.06	170
	3.9	0.154		5.8	0.227	0.56	0.0219	54	2.12	175
	4	0.157		5.9	0.232	0.57	0.0225	55	2.17	179
	4.1	0.161		6.1	0.238	0.59	0.0231	57	2.23	184
<b>SS16</b>	4.2	0.165	<b>SS30</b>	6.2	0.244	0.60	0.0236	58	2.28	188
	4.3	0.169		6.3	0.250	0.61	0.0242	59	2.33	192
	4.4	0.173		6.5	0.256	0.63	0.0247	61	2.39	197
	4.5	0.177		6.6	0.262	0.64	0.0253	62	2.44	201

STONE SIZE 1			STONE SIZE 2			MIN. GAP		FONT HEIGHT		PT
SS	mm	INCH	SS	mm	INCH	mm	INCH	mm	INCH	
	4.6	0.181		6.8	0.267	0.66	0.0259	63	2.50	206
	4.7	0.185		6.9	0.273	0.67	0.0264	65	2.55	210
	4.8	0.189		7.1	0.279	0.69	0.0270	66	2.61	215
	4.9	0.193		7.2	0.285	0.70	0.0276	68	2.66	219
	5	0.197		7.4	0.291	0.71	0.0281	69	2.71	224
<b>SS20</b>	5.1	0.201	<b>SS34</b>	7.5	0.296	0.73	0.0287	70	2.77	228
	5.2	0.205		7.7	0.302	0.74	0.0292	72	2.82	233
	5.3	0.209		7.8	0.308	0.76	0.0298	73	2.88	237
	5.4	0.213		8.0	0.314	0.77	0.0304	74	2.93	242
	5.5	0.217		8.1	0.320	0.79	0.0309	76	2.99	246
	5.6	0.220		8.3	0.325	0.80	0.0315	77	3.04	251
	5.7	0.224		8.4	0.331	0.814	0.0321	78.6	3.094	255
	5.8	0.228		8.6	0.337	0.83	0.0326	80	3.15	260
	5.9	0.232		8.7	0.343	0.84	0.0332	81	3.20	264
	6	0.236		8.9	0.349	0.86	0.0337	83	3.26	269
	6.1	0.240		9.0	0.355	0.87	0.0343	84	3.31	273
	6.2	0.244		9.2	0.360	0.89	0.0349	85	3.37	278
	6.3	0.248		9.3	0.366	0.90	0.0354	87	3.42	282
	6.4	0.252		9.4	0.372	0.91	0.0360	88	3.47	286
	6.5	0.256		9.6	0.378	0.93	0.0366	90	3.53	291
	6.6	0.260		9.7	0.384	0.94	0.0371	91	3.58	295
	6.7	0.264		9.9	0.389	0.96	0.0377	92	3.64	300
	6.8	0.268		10.0	0.395	0.97	0.0382	94	3.69	304
	6.9	0.272		10.2	0.401	0.99	0.0388	95	3.75	309
	7	0.276		10.3	0.407	1.00	0.0394	97	3.80	313
<b>SS34</b>	7.1	0.280	<b>SS48</b>	10.5	0.413	1.01	0.0399	98	3.85	318
	7.2	0.283		10.6	0.418	1.03	0.0405	99	3.91	322
	7.3	0.287		10.8	0.424	1.04	0.0411	101	3.96	327
	7.4	0.291		10.9	0.430	1.06	0.0416	102	4.02	331
	7.5	0.295		11.1	0.436	1.07	0.0422	103	4.07	336
	7.6	0.299		11.2	0.442	1.09	0.0427	105	4.13	340
	7.7	0.303		11.4	0.448	1.10	0.0433	106	4.18	345
	7.8	0.307		11.5	0.453	1.11	0.0439	108	4.23	349
	7.9	0.311		11.7	0.459	1.13	0.0444	109	4.29	354
	8	0.315		11.8	0.465	1.14	0.0450	110	4.34	358
	8.1	0.319		12.0	0.471	1.16	0.0456	112	4.40	363

FONT 44: LDRM SPRT 1 - PREVIEW STONE SIZE: SS10

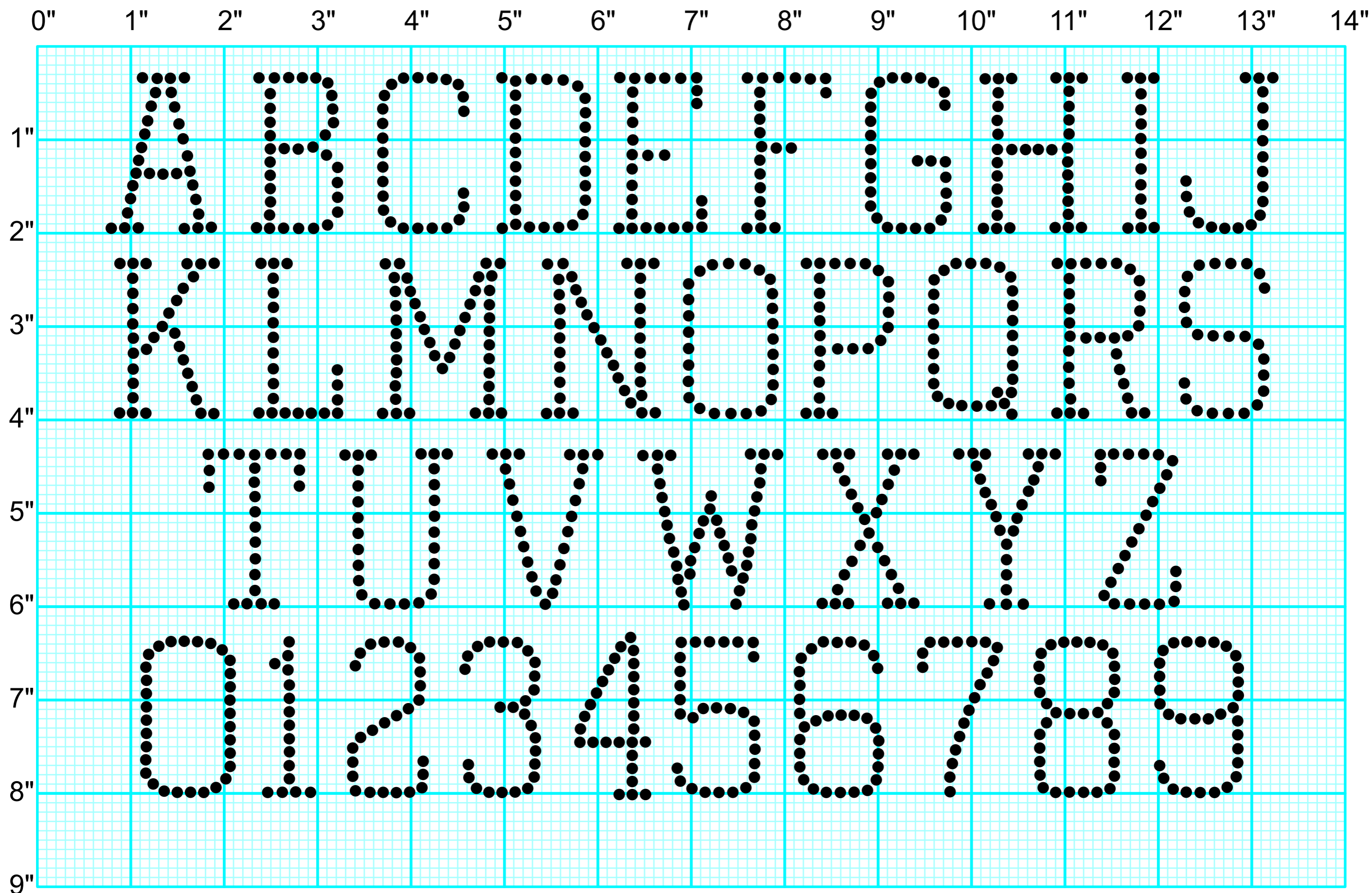



LDRM SPRT1

STONE SIZE			MIN. GAP		FONT HEIGHT		PT
SS	mm	INCH	mm	INCH	mm	INCH	
	1	0.039	0.14	0.0056	14	0.56	82
<b>SS0</b>	1.1	0.043	0.16	0.0062	16	0.62	46
	1.2	0.047	0.17	0.0067	17	0.67	50
	1.3	0.051	0.19	0.0073	19	0.73	55
	1.4	0.055	0.20	0.0079	20	0.79	59
	1.5	0.059	0.21	0.0084	21	0.84	63
<b>SS4</b>	1.6	0.063	0.23	0.0090	23	0.90	67
	1.7	0.067	0.24	0.0096	24	0.95	71
	1.8	0.071	0.26	0.0101	26	1.01	75
	1.9	0.075	0.27	0.0107	27	1.07	80
	2	0.079	0.29	0.0112	29	1.12	84
<b>SS6</b>	2.1	0.083	0.30	0.0118	30	1.18	88
	2.2	0.087	0.31	0.0124	31	1.23	92
	2.3	0.091	0.33	0.0129	33	1.29	96
	2.4	0.094	0.34	0.0135	34	1.35	101
	2.5	0.098	0.36	0.0141	36	1.40	105
<b>SS8</b>	2.6	0.102	0.37	0.0146	37	1.46	109
	2.7	0.106	0.39	0.0152	38	1.52	113
	2.8	0.110	0.40	0.0157	40	1.57	117
	2.9	0.114	0.41	0.0163	41	1.63	122
	3	0.118	0.43	0.0169	43	1.68	126
<b>SS10</b>	3.1	0.122	0.44	0.0174	44	1.74	130
	3.2	0.126	0.46	0.0180	46	1.80	134
	3.3	0.130	0.47	0.0186	47	1.85	138
	3.4	0.134	0.49	0.0191	48	1.91	143
	3.5	0.138	0.50	0.0197	50	1.96	147
<b>SS12</b>	3.6	0.142	0.51	0.0202	51	2.02	151
	3.7	0.146	0.53	0.0208	53	2.08	155
	3.8	0.150	0.54	0.0214	54	2.13	159
	3.9	0.154	0.56	0.0219	56	2.19	164
	4	0.157	0.57	0.0225	57	2.25	168
<b>SS16</b>	4.1	0.161	0.59	0.0231	58	2.30	172
	4.2	0.165	0.60	0.0236	60	2.36	176
	4.3	0.169	0.61	0.0242	61	2.41	180
	4.4	0.173	0.63	0.0247	63	2.47	185
	4.5	0.177	0.64	0.0253	64	2.53	189

STONE SIZE			MIN. GAP		FONT HEIGHT		PT
SS	mm	INCH	mm	INCH	mm	INCH	
	4.6	0.181	0.66	0.0259	66	2.58	193
	4.7	0.185	0.67	0.0264	67	2.64	197
	4.8	0.189	0.69	0.0270	68	2.69	201
	4.9	0.193	0.70	0.0276	70	2.75	205
	5	0.197	0.71	0.0281	71	2.81	210
<b>SS20</b>	5.1	0.201	0.73	0.0287	73	2.86	214
	5.2	0.205	0.74	0.0292	74	2.92	218
	5.3	0.209	0.76	0.0298	76	2.97	222
	5.4	0.213	0.77	0.0304	77	3.03	226
	5.5	0.217	0.79	0.0309	78	3.09	231
	5.6	0.220	0.80	0.0315	80	3.14	235
	5.7	0.224	0.81	0.0321	81	3.20	239
	5.8	0.228	0.83	0.0326	83	3.26	243
	5.9	0.232	0.84	0.0332	84	3.31	247
	6	0.236	0.86	0.0337	86	3.37	252
<b>SS30</b>	6.1	0.240	0.87	0.0343	87	3.42	256
	6.2	0.244	0.89	0.0349	88	3.48	260
	6.3	0.248	0.90	0.0354	90	3.54	264
	6.4	0.252	0.91	0.0360	91	3.59	268
	6.5	0.256	0.93	0.0366	93	3.65	273
	6.6	0.260	0.94	0.0371	94	3.70	277
	6.7	0.264	0.96	0.0377	96	3.76	281
	6.8	0.268	0.97	0.0382	97	3.82	285
	6.9	0.272	0.99	0.0388	98	3.87	289
	7	0.276	1.00	0.0394	100	3.93	294
<b>SS34</b>	7.1	0.280	1.01	0.0399	101	3.99	298
	7.2	0.283	1.03	0.0405	103	4.04	302
	7.3	0.287	1.04	0.0411	104	4.10	306
	7.4	0.291	1.06	0.0416	106	4.15	310
	7.5	0.295	1.07	0.0422	107	4.21	315
	7.6	0.299	1.09	0.0427	108	4.27	319
	7.7	0.303	1.10	0.0433	110	4.32	323
	7.8	0.307	1.11	0.0439	111	4.38	327
	7.9	0.311	1.13	0.0444	113	4.43	331
	8	0.315	1.14	0.0450	114	4.49	335
<b>SS40</b>	8.1	0.319	1.16	0.0456	115	4.55	340

FONT 45: LDRM SPRT 2 - PREVIEW STONE SIZE: SS10

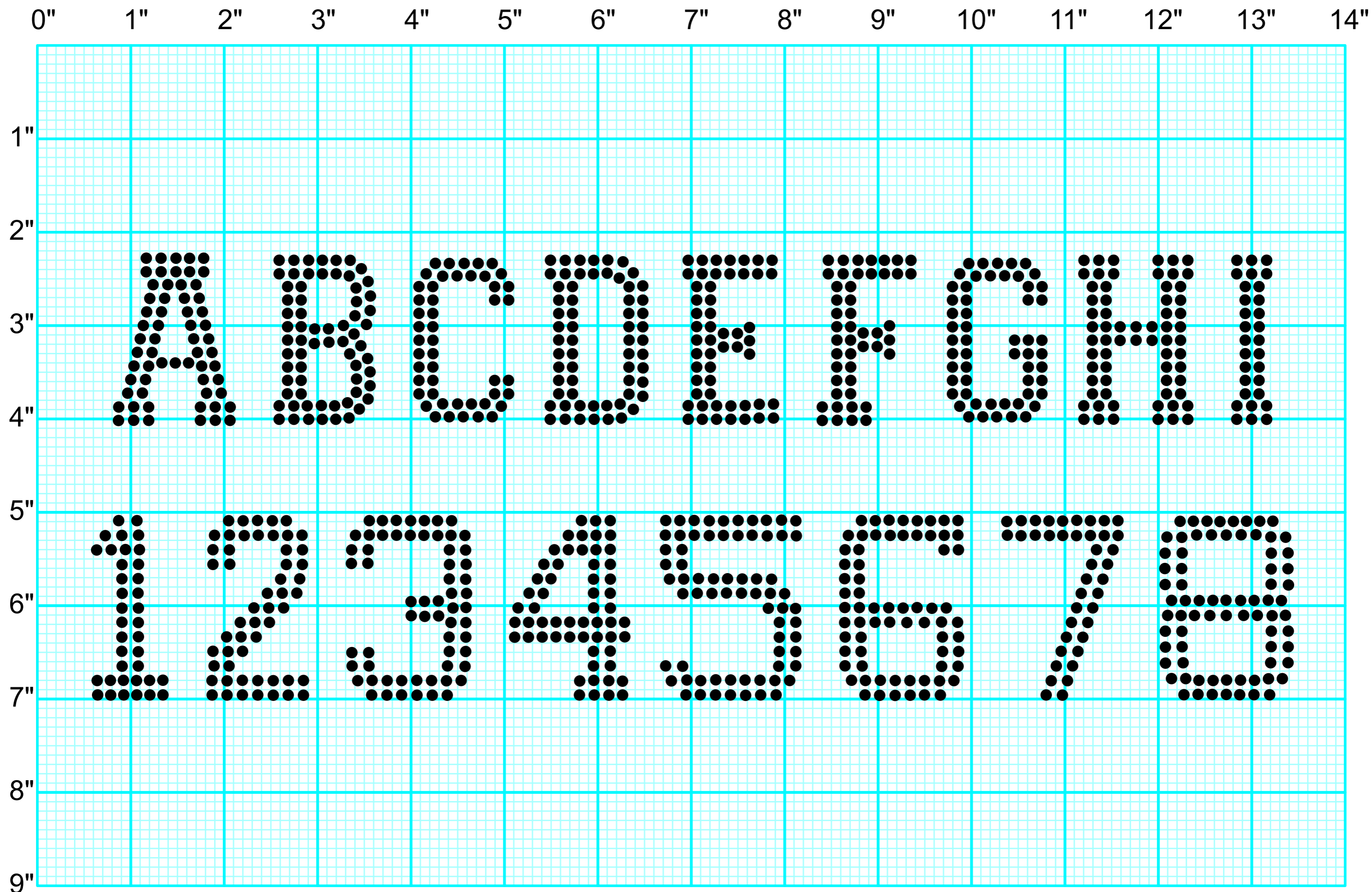

# AVAILABLE CHARACTERS

A B C D E F G H I J K L

M N O P Q R S T U

V W X Y Z

0 1 2 3 4 5 6 7 8 9

LDRM SPRT2

STONE SIZE			MIN. GAP		FONT HEIGHT		PT
SS	mm	INCH	mm	INCH	mm	INCH	
	1	0.039	0.14	0.0056	15	0.60	82
<b>SS0</b>	1.1	0.043	0.16	0.0062	17	0.66	51
	1.2	0.047	0.17	0.0067	18	0.72	56
	1.3	0.051	0.19	0.0073	20	0.78	61
	1.4	0.055	0.20	0.0079	21	0.84	65
	1.5	0.059	0.21	0.0084	23	0.90	70
<b>SS4</b>	1.6	0.063	0.23	0.0090	24	0.96	75
	1.7	0.067	0.24	0.0096	26	1.02	80
	1.8	0.071	0.26	0.0101	27	1.08	84
	1.9	0.075	0.27	0.0107	29	1.14	89
	2	0.079	0.29	0.0112	30	1.20	94
<b>SS6</b>	2.1	0.083	0.30	0.0118	32	1.26	99
	2.2	0.087	0.31	0.0124	34	1.32	103
	2.3	0.091	0.33	0.0129	35	1.38	108
	2.4	0.094	0.34	0.0135	37	1.44	112
	2.5	0.098	0.36	0.0141	38	1.50	117
<b>SS8</b>	2.6	0.102	0.37	0.0146	40	1.56	122
	2.7	0.106	0.39	0.0152	41	1.62	126
	2.8	0.110	0.40	0.0157	43	1.68	131
	2.9	0.114	0.41	0.0163	44	1.74	136
	3	0.118	0.43	0.0169	46	1.80	140
<b>SS10</b>	3.1	0.122	0.44	0.0174	47	1.86	145
	3.2	0.126	0.46	0.0180	49	1.92	150
	3.3	0.130	0.47	0.0186	50	1.98	154
	3.4	0.134	0.49	0.0191	52	2.04	159
	3.5	0.138	0.50	0.0197	53	2.10	164
<b>SS12</b>	3.6	0.142	0.51	0.0202	55	2.16	168
	3.7	0.146	0.53	0.0208	56	2.22	173
	3.8	0.150	0.54	0.0214	58	2.28	178
	3.9	0.154	0.56	0.0219	59	2.34	182
	4	0.157	0.57	0.0225	61	2.40	187
<b>SS16</b>	4.1	0.161	0.59	0.0231	62	2.46	192
	4.2	0.165	0.60	0.0236	64	2.52	196
	4.3	0.169	0.61	0.0242	66	2.58	201
	4.4	0.173	0.63	0.0247	67	2.64	206
	4.5	0.177	0.64	0.0253	69	2.70	210

STONE SIZE			MIN. GAP		FONT HEIGHT		PT
SS	mm	INCH	mm	INCH	mm	INCH	
	4.6	0.181	0.66	0.0259	70	2.76	215
	4.7	0.185	0.67	0.0264	72	2.82	220
	4.8	0.189	0.69	0.0270	73	2.88	225
	4.9	0.193	0.70	0.0276	75	2.94	229
	5	0.197	0.71	0.0281	76	3.00	234
<b>SS20</b>	5.1	0.201	0.73	0.0287	78	3.06	239
	5.2	0.205	0.74	0.0292	79	3.12	243
	5.3	0.209	0.76	0.0298	81	3.18	248
	5.4	0.213	0.77	0.0304	82	3.24	253
	5.5	0.217	0.79	0.0309	84	3.30	257
	5.6	0.220	0.80	0.0315	85	3.36	262
	5.7	0.224	0.81	0.0321	87	3.42	267
	5.8	0.228	0.83	0.0326	88	3.48	271
	5.9	0.232	0.84	0.0332	90	3.54	276
	6	0.236	0.86	0.0337	91	3.60	281
<b>SS30</b>	6.1	0.240	0.87	0.0343	93	3.66	285
	6.2	0.244	0.89	0.0349	94	3.72	290
	6.3	0.248	0.90	0.0354	96	3.78	295
	6.4	0.252	0.91	0.0360	98	3.84	299
	6.5	0.256	0.93	0.0366	99	3.90	304
	6.6	0.260	0.94	0.0371	101	3.96	309
	6.7	0.264	0.96	0.0377	102	4.02	313
	6.8	0.268	0.97	0.0382	104	4.08	318
	6.9	0.272	0.99	0.0388	105	4.14	323
	7	0.276	1.00	0.0394	107	4.20	327
<b>SS34</b>	7.1	0.280	1.01	0.0399	108	4.26	332
	7.2	0.283	1.03	0.0405	110	4.32	337
	7.3	0.287	1.04	0.0411	111	4.38	341
	7.4	0.291	1.06	0.0416	113	4.44	346
	7.5	0.295	1.07	0.0422	114	4.50	351
	7.6	0.299	1.09	0.0427	116	4.56	355
	7.7	0.303	1.10	0.0433	117	4.62	360
	7.8	0.307	1.11	0.0439	119	4.68	365
	7.9	0.311	1.13	0.0444	120	4.74	370
	8	0.315	1.14	0.0450	122	4.80	374
<b>SS40</b>	8.1	0.319	1.16	0.0456	123	4.86	379

FONT 46: LDRM SPRT 3 - PREVIEW STONE SIZE: SS10

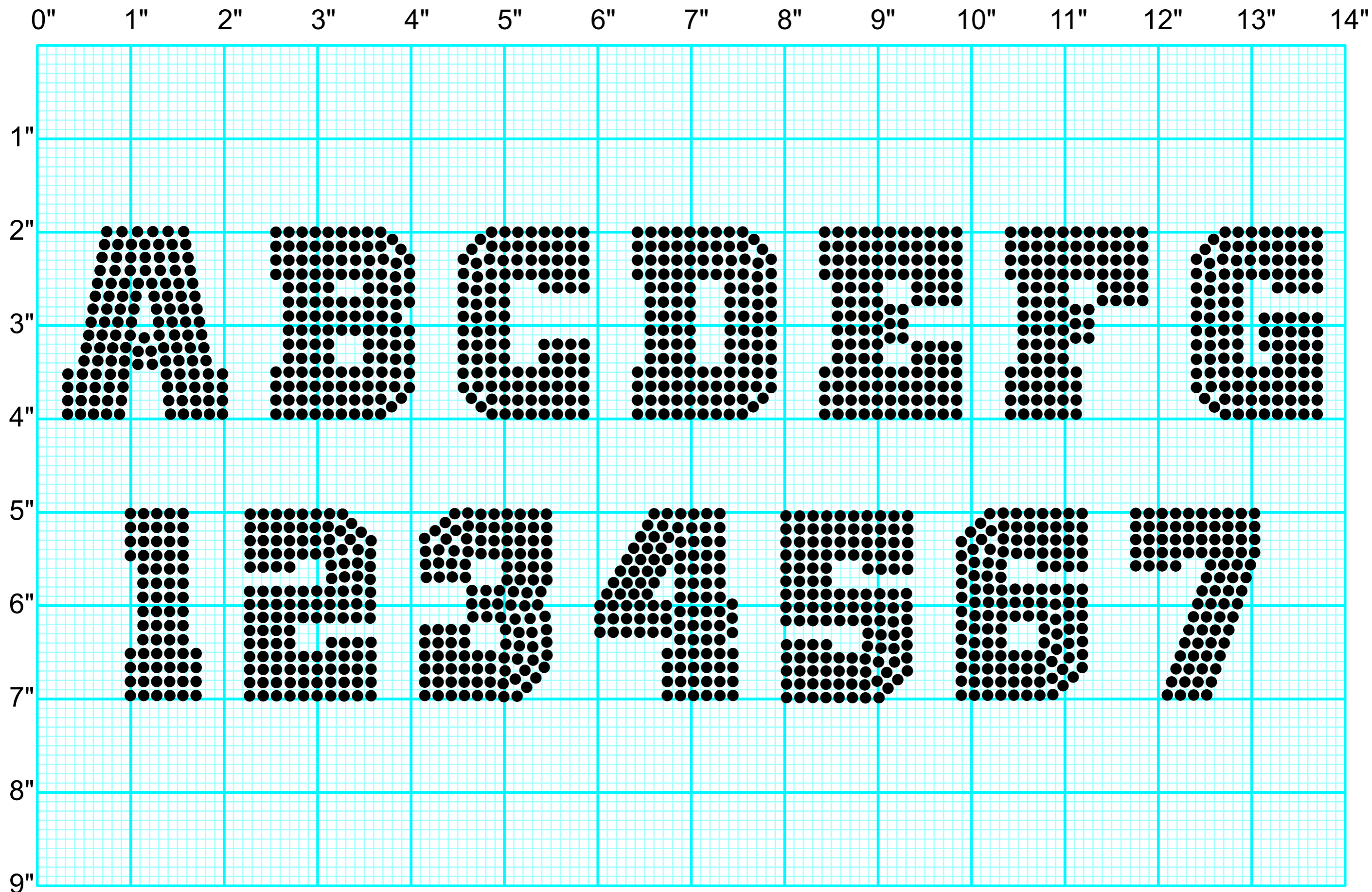

# AVAILABLE CHARACTERS

A B C D E F G H I J K L

M N O P Q R S T U

V W X Y Z

0 1 2 3 4 5 6 7 8 9

LDRM SPRT3

SS	STONE SIZE		MIN. GAP		FONT HEIGHT		PT
	mm	INCH	mm	INCH	mm	INCH	
	1	0.039	0.14	0.0056	17	0.67	82
<b>SS0</b>	1.1	0.043	0.16	0.0062	19	0.74	58
	1.2	0.047	0.17	0.0067	20	0.81	63
	1.3	0.051	0.19	0.0073	22	0.87	68
	1.4	0.055	0.20	0.0079	24	0.94	74
	1.5	0.059	0.21	0.0084	26	1.01	79
<b>SS4</b>	1.6	0.063	0.23	0.0090	27	1.07	84
	1.7	0.067	0.24	0.0096	29	1.14	89
	1.8	0.071	0.26	0.0101	31	1.21	95
	1.9	0.075	0.27	0.0107	32	1.27	100
	2	0.079	0.29	0.0112	34	1.34	105
<b>SS6</b>	2.1	0.083	0.30	0.0118	36	1.41	111
	2.2	0.087	0.31	0.0124	37	1.48	116
	2.3	0.091	0.33	0.0129	39	1.54	121
	2.4	0.094	0.34	0.0135	41	1.61	126
	2.5	0.098	0.36	0.0141	43	1.68	131
<b>SS8</b>	2.6	0.102	0.37	0.0146	44	1.74	137
	2.7	0.106	0.39	0.0152	46	1.81	142
	2.8	0.110	0.40	0.0157	48	1.88	147
	2.9	0.114	0.41	0.0163	49	1.95	152
	3	0.118	0.43	0.0169	51	2.01	158
<b>SS10</b>	3.1	0.122	0.44	0.0174	53	2.08	163
	3.2	0.126	0.46	0.0180	55	2.15	168
	3.3	0.130	0.47	0.0186	56	2.21	174
	3.4	0.134	0.49	0.0191	58	2.28	179
	3.5	0.138	0.50	0.0197	60	2.35	184
<b>SS12</b>	3.6	0.142	0.51	0.0202	61	2.42	189
	3.7	0.146	0.53	0.0208	63	2.48	195
	3.8	0.150	0.54	0.0214	65	2.55	200
	3.9	0.154	0.56	0.0219	66	2.62	205
	4	0.157	0.57	0.0225	68	2.68	210
<b>SS16</b>	4.1	0.161	0.59	0.0231	70	2.75	216
	4.2	0.165	0.60	0.0236	72	2.82	221
	4.3	0.169	0.61	0.0242	73	2.89	226
	4.4	0.173	0.63	0.0247	75	2.95	231
	4.5	0.177	0.64	0.0253	77	3.02	237

SS	STONE SIZE		MIN. GAP		FONT HEIGHT		PT
	mm	INCH	mm	INCH	mm	INCH	
	4.6	0.181	0.66	0.0259	78	3.09	242
	4.7	0.185	0.67	0.0264	80	3.15	247
	4.8	0.189	0.69	0.0270	82	3.22	252
	4.9	0.193	0.70	0.0276	84	3.29	258
	5	0.197	0.71	0.0281	85	3.35	263
<b>SS20</b>	5.1	0.201	0.73	0.0287	87	3.42	268
	5.2	0.205	0.74	0.0292	89	3.49	273
	5.3	0.209	0.76	0.0298	90	3.56	279
	5.4	0.213	0.77	0.0304	92	3.62	284
	5.5	0.217	0.79	0.0309	94	3.69	289
	5.6	0.220	0.80	0.0315	95	3.76	294
	5.7	0.224	0.81	0.0321	97	3.82	300
	5.8	0.228	0.83	0.0326	99	3.89	305
	5.9	0.232	0.84	0.0332	101	3.96	310
	6	0.236	0.86	0.0337	102	4.03	315
<b>SS30</b>	6.1	0.240	0.87	0.0343	104	4.09	321
	6.2	0.244	0.89	0.0349	106	4.16	326
	6.3	0.248	0.90	0.0354	107	4.23	331
	6.4	0.252	0.91	0.0360	109	4.29	337
	6.5	0.256	0.93	0.0366	111	4.36	342
	6.6	0.260	0.94	0.0371	112	4.43	347
	6.7	0.264	0.96	0.0377	114	4.50	352
	6.8	0.268	0.97	0.0382	116	4.56	358
	6.9	0.272	0.99	0.0388	118	4.63	363
	7	0.276	1.00	0.0394	119	4.70	368
<b>SS34</b>	7.1	0.280	1.01	0.0399	121	4.76	373
	7.2	0.283	1.03	0.0405	123	4.83	379
	7.3	0.287	1.04	0.0411	124	4.90	384
	7.4	0.291	1.06	0.0416	126	4.97	389
	7.5	0.295	1.07	0.0422	128	5.03	394
	7.6	0.299	1.09	0.0427	130	5.10	400
	7.7	0.303	1.10	0.0433	131	5.17	405
	7.8	0.307	1.11	0.0439	133	5.23	410
	7.9	0.311	1.13	0.0444	135	5.30	415
	8	0.315	1.14	0.0450	136	5.37	421
<b>SS40</b>	8.1	0.319	1.16	0.0456	138	5.43	426

FONT 47: LDRM SPRT 4 - PREVIEW STONE SIZES: SS6 & SS10

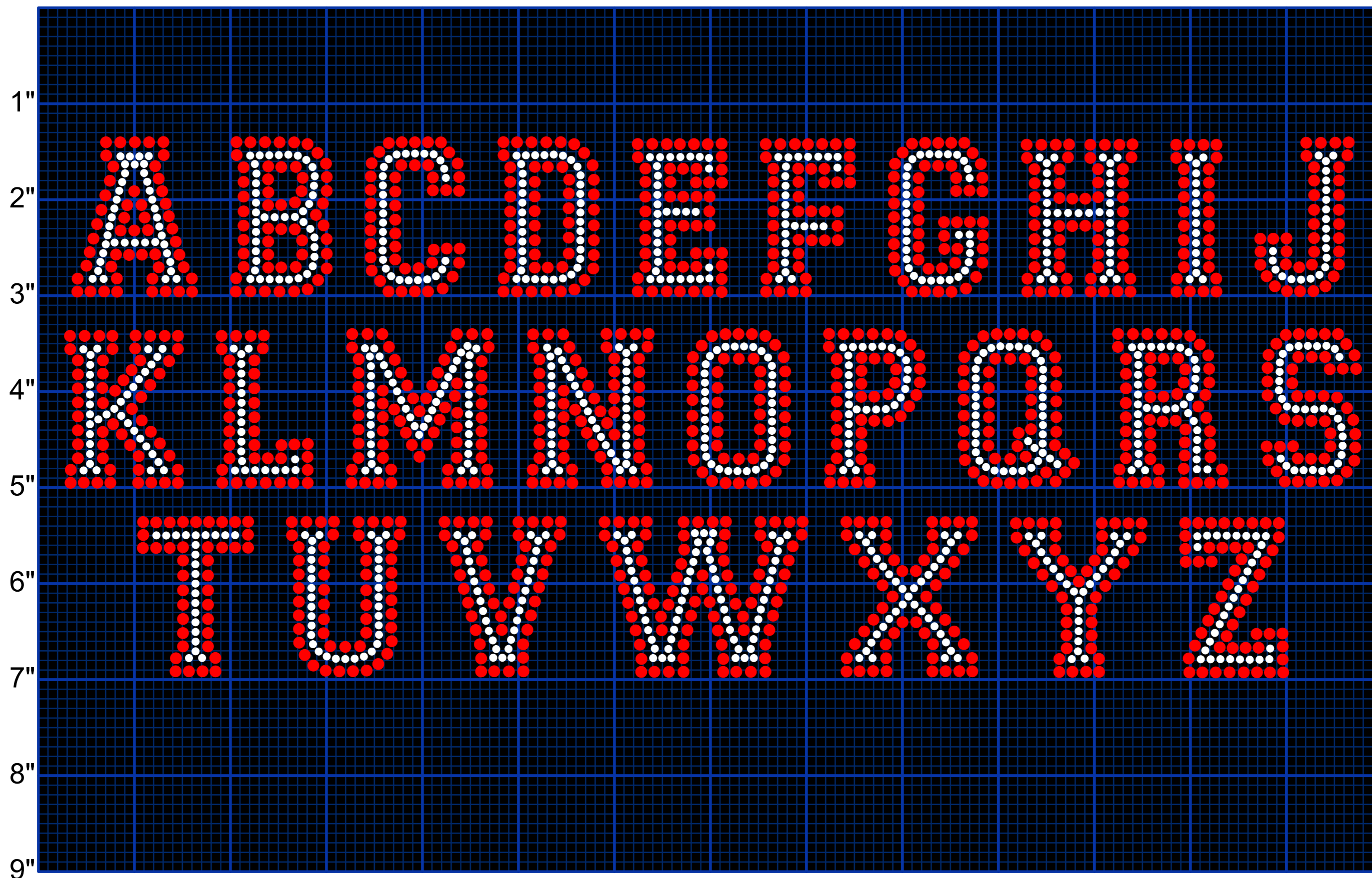



LDRM SPRT4

STONE SIZE 1			STONE SIZE 2			MIN. GAP		FONT HEIGHT		PT
SS	mm	INCH	SS	mm	INCH	mm	INCH	mm	INCH	
	1	0.039		1.5	0.058	0.14	0.0056	20	0.80	58
<b>SS0</b>	1.1	0.043	<b>SS4</b>	1.6	0.064	0.16	0.0062	22	0.87	64
	1.2	0.047		1.8	0.070	0.17	0.0067	24	0.95	70
	1.3	0.051		1.9	0.076	0.19	0.0073	26	1.03	76
	1.4	0.055		2.1	0.081	0.20	0.0079	28	1.11	81
	1.5	0.059		2.2	0.087	0.21	0.0084	30	1.19	87
<b>SS4</b>	1.6	0.063	<b>SS6</b>	2.4	0.093	0.23	0.0090	32	1.27	93
	1.7	0.067		2.5	0.099	0.24	0.0096	34	1.35	99
	1.8	0.071		2.7	0.105	0.26	0.0101	36	1.43	105
	1.9	0.075		2.8	0.110	0.27	0.0107	38	1.51	110
	2	0.079		3.0	0.116	0.29	0.0112	40	1.59	116
<b>SS6</b>	2.1	0.083	<b>SS10</b>	3.1	0.122	0.30	0.0118	42	1.67	122
	2.2	0.087		3.2	0.128	0.31	0.0124	44	1.75	128
	2.3	0.091		3.4	0.134	0.33	0.0129	46	1.83	134
	2.4	0.094		3.5	0.139	0.34	0.0135	48	1.91	139
	2.5	0.098		3.7	0.145	0.36	0.0141	50	1.99	145
	2.6	0.102		3.8	0.151	0.37	0.0146	53	2.07	151
	2.7	0.106		4.0	0.157	0.39	0.0152	55	2.15	157
	2.8	0.110		4.1	0.163	0.40	0.0157	57	2.23	163
	2.9	0.114		4.3	0.169	0.41	0.0163	59	2.31	168
	3	0.118		4.4	0.174	0.43	0.0169	61	2.39	174
	3.1	0.122		4.6	0.180	0.44	0.0174	63	2.47	180
	3.2	0.126		4.7	0.186	0.46	0.0180	65	2.54	186
	3.3	0.130		4.9	0.192	0.47	0.0186	67	2.62	192
	3.4	0.134		5.0	0.198	0.49	0.0191	69	2.70	198
	3.5	0.138		5.2	0.203	0.50	0.0197	71	2.78	203
	3.6	0.142		5.3	0.209	0.51	0.0202	73	2.86	209
	3.7	0.146		5.5	0.215	0.53	0.0208	75	2.94	215
	3.8	0.150		5.6	0.221	0.54	0.0214	77	3.02	221
	3.9	0.154		5.8	0.227	0.56	0.0219	79	3.10	227
	4	0.157		5.9	0.232	0.57	0.0225	81	3.18	232
	4.1	0.161		6.1	0.238	0.59	0.0231	83	3.26	238
<b>SS16</b>	4.2	0.165	<b>SS30</b>	6.2	0.244	0.60	0.0236	85	3.34	244
	4.3	0.169		6.3	0.250	0.61	0.0242	87	3.42	250
	4.4	0.173		6.5	0.256	0.63	0.0247	89	3.50	256
	4.5	0.177		6.6	0.262	0.64	0.0253	91	3.58	261

STONE SIZE 1			STONE SIZE 2			MIN. GAP		FONT HEIGHT		PT
SS	mm	INCH	SS	mm	INCH	mm	INCH	mm	INCH	
	4.6	0.181		6.8	0.267	0.66	0.0259	93	3.66	267
	4.7	0.185		6.9	0.273	0.67	0.0264	95	3.74	273
	4.8	0.189		7.1	0.279	0.69	0.0270	97	3.82	279
	4.9	0.193		7.2	0.285	0.70	0.0276	99	3.90	285
	5	0.197		7.4	0.291	0.71	0.0281	101	3.98	290
<b>SS20</b>	5.1	0.201	<b>SS34</b>	7.5	0.296	0.73	0.0287	103	4.06	296
	5.2	0.205		7.7	0.302	0.74	0.0292	105	4.14	302
	5.3	0.209		7.8	0.308	0.76	0.0298	107	4.21	308
	5.4	0.213		8.0	0.314	0.77	0.0304	109	4.29	314
	5.5	0.217		8.1	0.320	0.79	0.0309	111	4.37	320
	5.6	0.220		8.3	0.325	0.80	0.0315	113	4.45	325
	5.7	0.224		8.4	0.331	0.814	0.0321	115.1	4.533	331
	5.8	0.228		8.6	0.337	0.83	0.0326	117	4.61	337
	5.9	0.232		8.7	0.343	0.84	0.0332	119	4.69	343
	6	0.236		8.9	0.349	0.86	0.0337	121	4.77	349
	6.1	0.240		9.0	0.355	0.87	0.0343	123	4.85	354
	6.2	0.244		9.2	0.360	0.89	0.0349	125	4.93	360
	6.3	0.248		9.3	0.366	0.90	0.0354	127	5.01	366
	6.4	0.252		9.4	0.372	0.91	0.0360	129	5.09	372
	6.5	0.256		9.6	0.378	0.93	0.0366	131	5.17	378
	6.6	0.260		9.7	0.384	0.94	0.0371	133	5.25	383
	6.7	0.264		9.9	0.389	0.96	0.0377	135	5.33	389
	6.8	0.268		10.0	0.395	0.97	0.0382	137	5.41	395
	6.9	0.272		10.2	0.401	0.99	0.0388	139	5.49	401
	7	0.276		10.3	0.407	1.00	0.0394	141	5.57	407
<b>SS34</b>	7.1	0.280	<b>SS48</b>	10.5	0.413	1.01	0.0399	143	5.65	412
	7.2	0.283		10.6	0.418	1.03	0.0405	145	5.73	418
	7.3	0.287		10.8	0.424	1.04	0.0411	147	5.81	424
	7.4	0.291		10.9	0.430	1.06	0.0416	149	5.88	430
	7.5	0.295		11.1	0.436	1.07	0.0422	151	5.96	436
	7.6	0.299		11.2	0.442	1.09	0.0427	154	6.04	442
	7.7	0.303		11.4	0.448	1.10	0.0433	156	6.12	447
	7.8	0.307		11.5	0.453	1.11	0.0439	158	6.20	453
	7.9	0.311		11.7	0.459	1.13	0.0444	160	6.28	459
	8	0.315		11.8	0.465	1.14	0.0450	162	6.36	465
	8.1	0.319		12.0	0.471	1.16	0.0456	164	6.44	471

FONT 48: LDRM STRLF - PREVIEW STONE SIZE: SS10

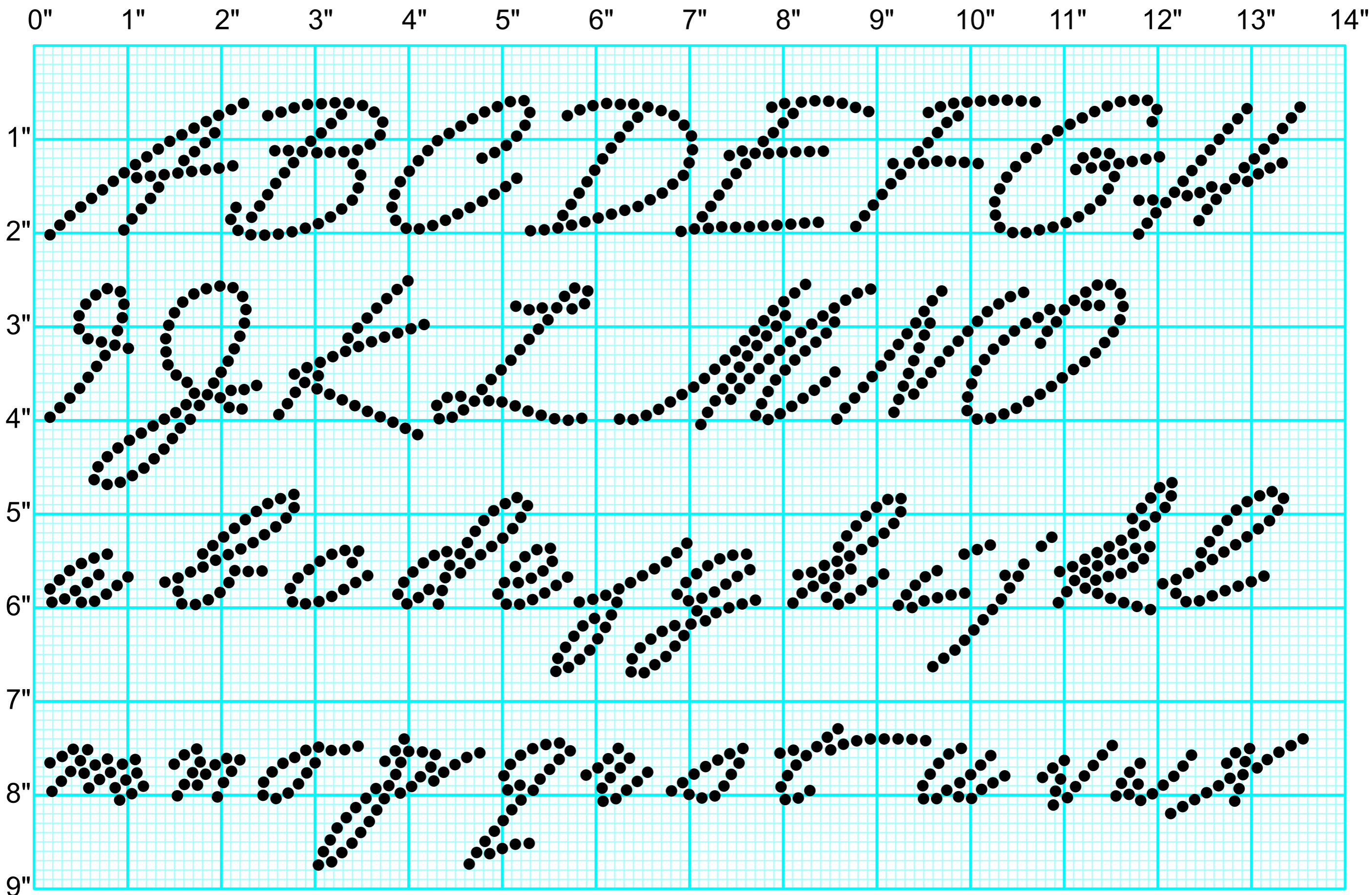

# AVAILABLE CHARACTERS

A B C D E F G H I J K L M N O P Q R S T U V W X Y Z

1 2 3 4 5 6 7 8 9 0 A B C D E F G H I J K L M N O P Q R S T U V W X Y Z

a b c d e f g h i j k l m n o p q r s t u v w x y z

! " # \$ % & ' ( ) \* + , - . / : ; < = > ? @ [ \ ] ^ \_ ` { | } ~

LDRM STRTLF

STONE SIZE			MIN. GAP		FONT HEIGHT		PT
SS	mm	INCH	mm	INCH	mm	INCH	
	1	0.039	0.14	0.0056	12	0.48	82
<b>SS0</b>	1.1	0.043	0.16	0.0062	14	0.53	60
	1.2	0.047	0.17	0.0067	15	0.58	66
	1.3	0.051	0.19	0.0073	16	0.63	71
	1.4	0.055	0.20	0.0079	17	0.68	77
	1.5	0.059	0.21	0.0084	18	0.73	82
<b>SS4</b>	1.6	0.063	0.23	0.0090	20	0.77	88
	1.7	0.067	0.24	0.0096	21	0.82	93
	1.8	0.071	0.26	0.0101	22	0.87	99
	1.9	0.075	0.27	0.0107	23	0.92	104
	2	0.079	0.29	0.0112	25	0.97	110
<b>SS6</b>	2.1	0.083	0.30	0.0118	26	1.02	115
	2.2	0.087	0.31	0.0124	27	1.06	121
	2.3	0.091	0.33	0.0129	28	1.11	126
	2.4	0.094	0.34	0.0135	29	1.16	132
	2.5	0.098	0.36	0.0141	31	1.21	137
<b>SS8</b>	2.6	0.102	0.37	0.0146	32	1.26	143
	2.7	0.106	0.39	0.0152	33	1.31	148
	2.8	0.110	0.40	0.0157	34	1.35	154
	2.9	0.114	0.41	0.0163	36	1.40	159
	3	0.118	0.43	0.0169	37	1.45	165
<b>SS10</b>	3.1	0.122	0.44	0.0174	38	1.50	170
	3.2	0.126	0.46	0.0180	39	1.55	175
	3.3	0.130	0.47	0.0186	41	1.60	181
	3.4	0.134	0.49	0.0191	42	1.65	186
	3.5	0.138	0.50	0.0197	43	1.69	192
<b>SS12</b>	3.6	0.142	0.51	0.0202	44	1.74	197
	3.7	0.146	0.53	0.0208	45	1.79	203
	3.8	0.150	0.54	0.0214	47	1.84	208
	3.9	0.154	0.56	0.0219	48	1.89	214
	4	0.157	0.57	0.0225	49	1.94	219
<b>SS16</b>	4.1	0.161	0.59	0.0231	50	1.98	225
	4.2	0.165	0.60	0.0236	52	2.03	230
	4.3	0.169	0.61	0.0242	53	2.08	236
	4.4	0.173	0.63	0.0247	54	2.13	241
	4.5	0.177	0.64	0.0253	55	2.18	247

STONE SIZE			MIN. GAP		FONT HEIGHT		PT
SS	mm	INCH	mm	INCH	mm	INCH	
	4.6	0.181	0.66	0.0259	57	2.23	252
	4.7	0.185	0.67	0.0264	58	2.27	258
	4.8	0.189	0.69	0.0270	59	2.32	263
	4.9	0.193	0.70	0.0276	60	2.37	269
	5	0.197	0.71	0.0281	61	2.42	274
<b>SS20</b>	5.1	0.201	0.73	0.0287	63	2.47	280
	5.2	0.205	0.74	0.0292	64	2.52	285
	5.3	0.209	0.76	0.0298	65	2.56	291
	5.4	0.213	0.77	0.0304	66	2.61	296
	5.5	0.217	0.79	0.0309	68	2.66	302
	5.6	0.220	0.80	0.0315	69	2.71	307
	5.7	0.224	0.81	0.0321	70	2.76	313
	5.8	0.228	0.83	0.0326	71	2.81	318
	5.9	0.232	0.84	0.0332	73	2.85	324
	6	0.236	0.86	0.0337	74	2.90	329
<b>SS30</b>	6.1	0.240	0.87	0.0343	75	2.95	335
	6.2	0.244	0.89	0.0349	76	3.00	340
	6.3	0.248	0.90	0.0354	77	3.05	345
	6.4	0.252	0.91	0.0360	79	3.10	351
	6.5	0.256	0.93	0.0366	80	3.15	356
	6.6	0.260	0.94	0.0371	81	3.19	362
	6.7	0.264	0.96	0.0377	82	3.24	367
	6.8	0.268	0.97	0.0382	84	3.29	373
	6.9	0.272	0.99	0.0388	85	3.34	378
	7	0.276	1.00	0.0394	86	3.39	384
<b>SS34</b>	7.1	0.280	1.01	0.0399	87	3.44	389
	7.2	0.283	1.03	0.0405	88	3.48	395
	7.3	0.287	1.04	0.0411	90	3.53	400
	7.4	0.291	1.06	0.0416	91	3.58	406
	7.5	0.295	1.07	0.0422	92	3.63	411
	7.6	0.299	1.09	0.0427	93	3.68	417
	7.7	0.303	1.10	0.0433	95	3.73	422
	7.8	0.307	1.11	0.0439	96	3.77	428
	7.9	0.311	1.13	0.0444	97	3.82	433
	8	0.315	1.14	0.0450	98	3.87	439
<b>SS40</b>	8.1	0.319	1.16	0.0456	100	3.92	444

FONT 49: LDRM TPWRTR - PREVIEW STONE SIZE: SS10

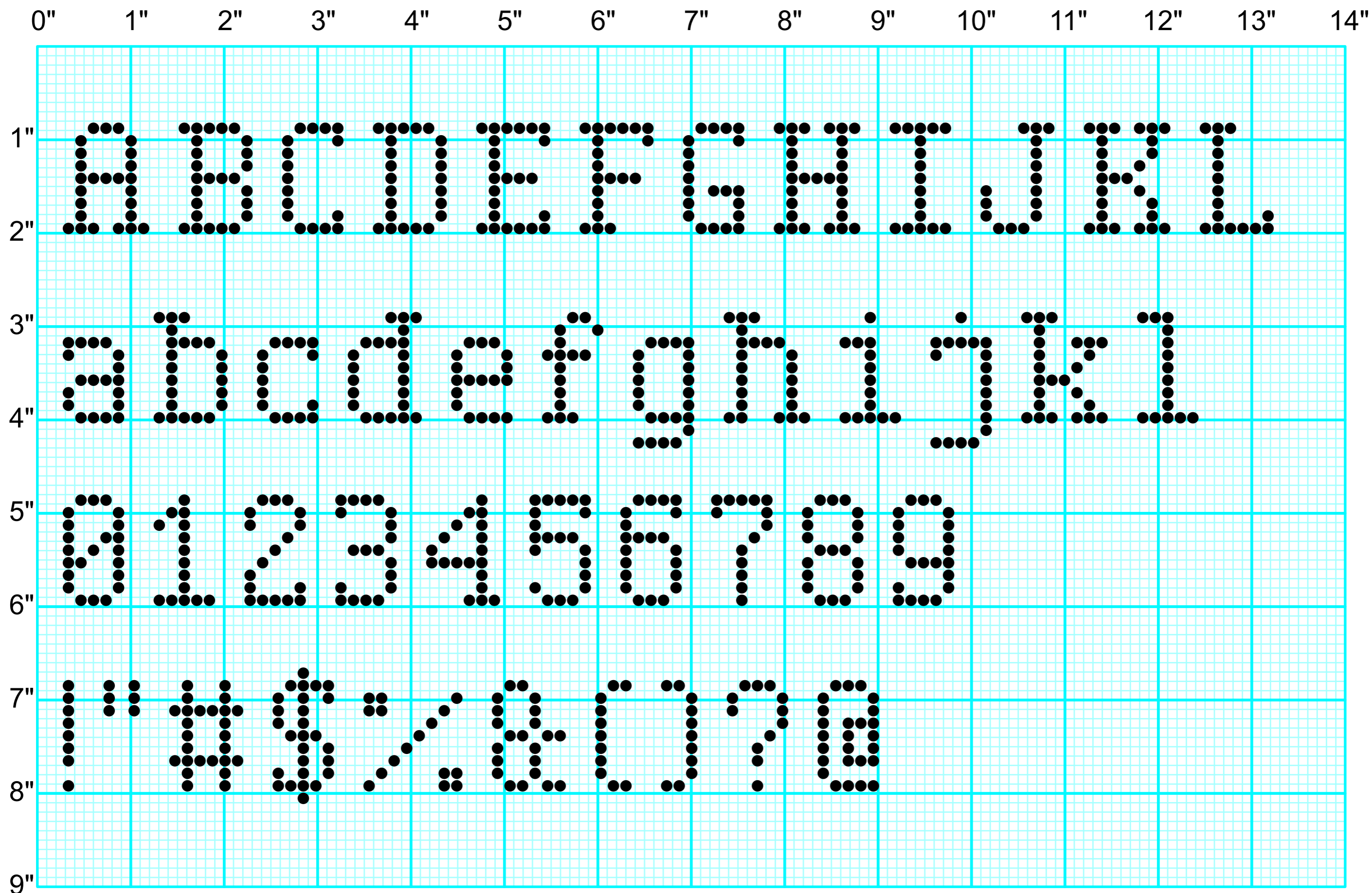

# AVAILABLE CHARACTERS

A B C D E F G H I J K L M

N O P Q R S T U V W X Y Z

a b c d e f g h i j k l

m n o p q r s t u v w x y z

0 1 2 3 4 5 6 7 8 9

! " # \$ % & ' ( ) \* + , - . / : ;

< = > ? @ [ \ ] ^ \_ ` { | ~

LDRM TPWRTR

SS	STONE SIZE		MIN. GAP		FONT HEIGHT		PT
	mm	INCH	mm	INCH	mm	INCH	
	1	0.039	0.14	0.0056	10	0.39	82
<b>SS0</b>	1.1	0.043	0.16	0.0062	11	0.43	41
	1.2	0.047	0.17	0.0067	12	0.46	45
	1.3	0.051	0.19	0.0073	13	0.50	48
	1.4	0.055	0.20	0.0079	14	0.54	52
	1.5	0.059	0.21	0.0084	15	0.58	56
<b>SS4</b>	1.6	0.063	0.23	0.0090	16	0.62	59
	1.7	0.067	0.24	0.0096	17	0.66	63
	1.8	0.071	0.26	0.0101	18	0.70	67
	1.9	0.075	0.27	0.0107	19	0.74	70
	2	0.079	0.29	0.0112	20	0.77	74
<b>SS6</b>	2.1	0.083	0.30	0.0118	21	0.81	78
	2.2	0.087	0.31	0.0124	22	0.85	82
	2.3	0.091	0.33	0.0129	23	0.89	85
	2.4	0.094	0.34	0.0135	24	0.93	89
	2.5	0.098	0.36	0.0141	25	0.97	93
<b>SS8</b>	2.6	0.102	0.37	0.0146	26	1.01	96
	2.7	0.106	0.39	0.0152	27	1.05	100
	2.8	0.110	0.40	0.0157	28	1.08	104
	2.9	0.114	0.41	0.0163	29	1.12	108
	3	0.118	0.43	0.0169	29	1.16	111
<b>SS10</b>	3.1	0.122	0.44	0.0174	30	1.20	115
	3.2	0.126	0.46	0.0180	31	1.24	119
	3.3	0.130	0.47	0.0186	32	1.28	122
	3.4	0.134	0.49	0.0191	33	1.32	126
	3.5	0.138	0.50	0.0197	34	1.35	130
<b>SS12</b>	3.6	0.142	0.51	0.0202	35	1.39	134
	3.7	0.146	0.53	0.0208	36	1.43	137
	3.8	0.150	0.54	0.0214	37	1.47	141
	3.9	0.154	0.56	0.0219	38	1.51	145
	4	0.157	0.57	0.0225	39	1.55	148
<b>SS16</b>	4.1	0.161	0.59	0.0231	40	1.59	152
	4.2	0.165	0.60	0.0236	41	1.63	156
	4.3	0.169	0.61	0.0242	42	1.66	160
	4.4	0.173	0.63	0.0247	43	1.70	163
	4.5	0.177	0.64	0.0253	44	1.74	167

SS	STONE SIZE		MIN. GAP		FONT HEIGHT		PT
	mm	INCH	mm	INCH	mm	INCH	
	4.6	0.181	0.66	0.0259	45	1.78	171
	4.7	0.185	0.67	0.0264	46	1.82	174
	4.8	0.189	0.69	0.0270	47	1.86	178
	4.9	0.193	0.70	0.0276	48	1.90	182
	5	0.197	0.71	0.0281	49	1.94	185
<b>SS20</b>	5.1	0.201	0.73	0.0287	50	1.97	189
	5.2	0.205	0.74	0.0292	51	2.01	193
	5.3	0.209	0.76	0.0298	52	2.05	197
	5.4	0.213	0.77	0.0304	53	2.09	200
	5.5	0.217	0.79	0.0309	54	2.13	204
	5.6	0.220	0.80	0.0315	55	2.17	208
	5.7	0.224	0.81	0.0321	56	2.21	211
	5.8	0.228	0.83	0.0326	57	2.25	215
	5.9	0.232	0.84	0.0332	58	2.28	219
	6	0.236	0.86	0.0337	59	2.32	223
<b>SS30</b>	6.1	0.240	0.87	0.0343	60	2.36	226
	6.2	0.244	0.89	0.0349	61	2.40	230
	6.3	0.248	0.90	0.0354	62	2.44	234
	6.4	0.252	0.91	0.0360	63	2.48	237
	6.5	0.256	0.93	0.0366	64	2.52	241
	6.6	0.260	0.94	0.0371	65	2.55	245
	6.7	0.264	0.96	0.0377	66	2.59	249
	6.8	0.268	0.97	0.0382	67	2.63	252
	6.9	0.272	0.99	0.0388	68	2.67	256
	7	0.276	1.00	0.0394	69	2.71	260
<b>SS34</b>	7.1	0.280	1.01	0.0399	70	2.75	263
	7.2	0.283	1.03	0.0405	71	2.79	267
	7.3	0.287	1.04	0.0411	72	2.83	271
	7.4	0.291	1.06	0.0416	73	2.86	275
	7.5	0.295	1.07	0.0422	74	2.90	278
	7.6	0.299	1.09	0.0427	75	2.94	282
	7.7	0.303	1.10	0.0433	76	2.98	286
	7.8	0.307	1.11	0.0439	77	3.02	289
	7.9	0.311	1.13	0.0444	78	3.06	293
	8	0.315	1.14	0.0450	79	3.10	297
<b>SS40</b>	8.1	0.319	1.16	0.0456	80	3.14	300

FONT 50: LDRM ULTS - PREVIEW STONE SIZE: SS10

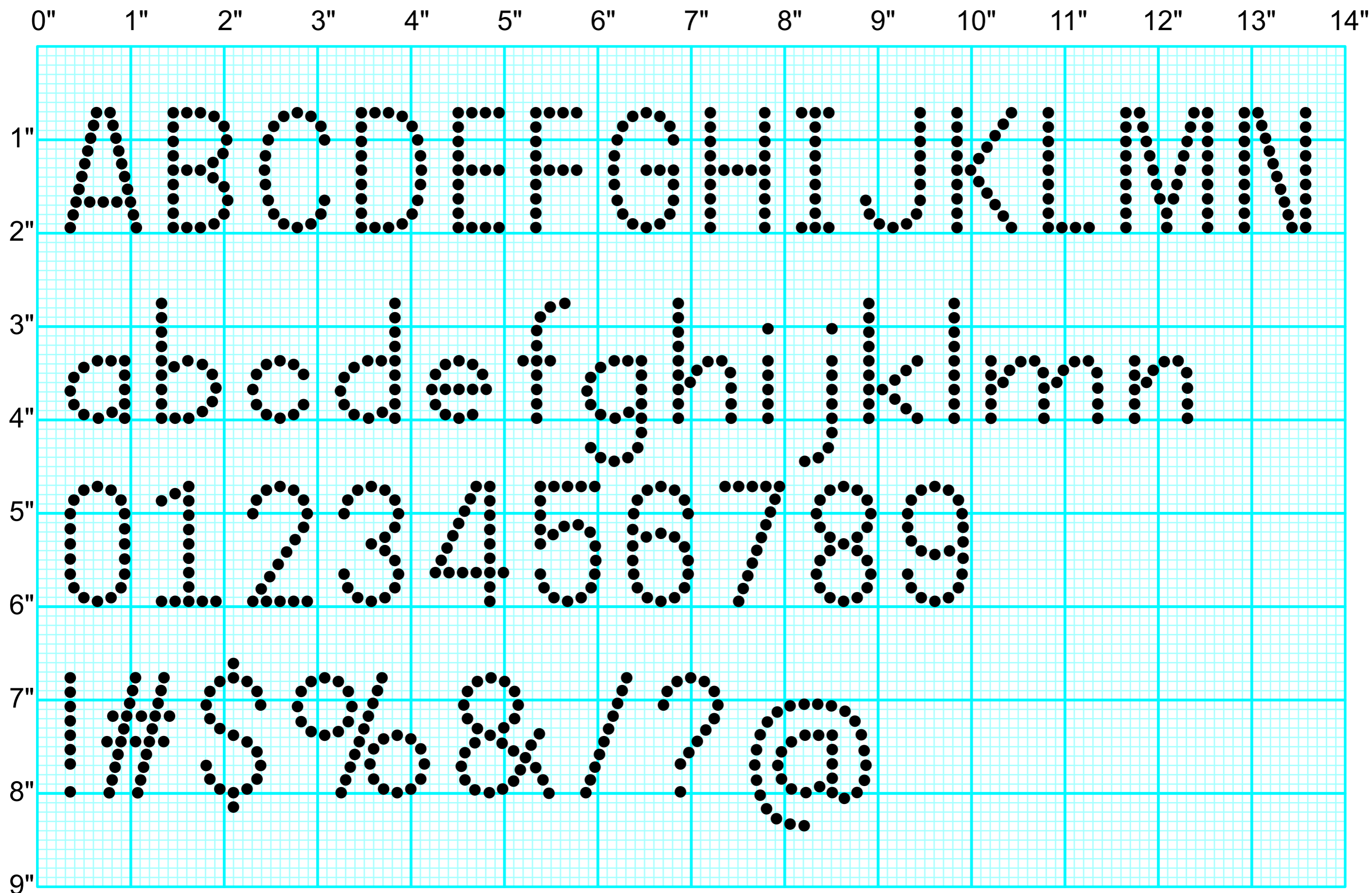



# AVAILABLE CHARACTERS

A B C D E F G H I J K L M N O P Q R

S T U V W X Y Z a b c d e f g h i j k

m n o p q r s t u v w x y z

0 1 2 3 4 5 6 7 8 9 ! " # \$ % & ' ( ) \* +

, - . / : ; < = > ? @ [ \ ] ^ \_ { | } ~

LDRM ULTS

SS	STONE SIZE		MIN. GAP		FONT HEIGHT		PT
	mm	INCH	mm	INCH	mm	INCH	
	1	0.039	0.14	0.0056	12	0.46	82
<b>SS0</b>	1.1	0.043	0.16	0.0062	13	0.50	50
	1.2	0.047	0.17	0.0067	14	0.55	55
	1.3	0.051	0.19	0.0073	15	0.60	60
	1.4	0.055	0.20	0.0079	16	0.64	64
	1.5	0.059	0.21	0.0084	17	0.69	69
<b>SS4</b>	1.6	0.063	0.23	0.0090	19	0.73	73
	1.7	0.067	0.24	0.0096	20	0.78	78
	1.8	0.071	0.26	0.0101	21	0.82	82
	1.9	0.075	0.27	0.0107	22	0.87	87
	2	0.079	0.29	0.0112	23	0.92	92
<b>SS6</b>	2.1	0.083	0.30	0.0118	24	0.96	96
	2.2	0.087	0.31	0.0124	26	1.01	101
	2.3	0.091	0.33	0.0129	27	1.05	105
	2.4	0.094	0.34	0.0135	28	1.10	110
	2.5	0.098	0.36	0.0141	29	1.15	115
<b>SS8</b>	2.6	0.102	0.37	0.0146	30	1.19	119
	2.7	0.106	0.39	0.0152	31	1.24	124
	2.8	0.110	0.40	0.0157	33	1.28	128
	2.9	0.114	0.41	0.0163	34	1.33	133
	3	0.118	0.43	0.0169	35	1.37	137
<b>SS10</b>	3.1	0.122	0.44	0.0174	36	1.42	142
	3.2	0.126	0.46	0.0180	37	1.47	147
	3.3	0.130	0.47	0.0186	38	1.51	151
	3.4	0.134	0.49	0.0191	40	1.56	156
	3.5	0.138	0.50	0.0197	41	1.60	160
<b>SS12</b>	3.6	0.142	0.51	0.0202	42	1.65	165
	3.7	0.146	0.53	0.0208	43	1.69	169
	3.8	0.150	0.54	0.0214	44	1.74	174
	3.9	0.154	0.56	0.0219	45	1.79	179
	4	0.157	0.57	0.0225	47	1.83	183
<b>SS16</b>	4.1	0.161	0.59	0.0231	48	1.88	188
	4.2	0.165	0.60	0.0236	49	1.92	192
	4.3	0.169	0.61	0.0242	50	1.97	197
	4.4	0.173	0.63	0.0247	51	2.02	202
	4.5	0.177	0.64	0.0253	52	2.06	206

SS	STONE SIZE		MIN. GAP		FONT HEIGHT		PT
	mm	INCH	mm	INCH	mm	INCH	
	4.6	0.181	0.66	0.0259	54	2.11	211
	4.7	0.185	0.67	0.0264	55	2.15	215
	4.8	0.189	0.69	0.0270	56	2.20	220
	4.9	0.193	0.70	0.0276	57	2.24	224
	5	0.197	0.71	0.0281	58	2.29	229
<b>SS20</b>	5.1	0.201	0.73	0.0287	59	2.34	234
	5.2	0.205	0.74	0.0292	61	2.38	238
	5.3	0.209	0.76	0.0298	62	2.43	243
	5.4	0.213	0.77	0.0304	63	2.47	247
	5.5	0.217	0.79	0.0309	64	2.52	252
	5.6	0.220	0.80	0.0315	65	2.57	257
	5.7	0.224	0.81	0.0321	66	2.61	261
	5.8	0.228	0.83	0.0326	67	2.66	266
	5.9	0.232	0.84	0.0332	69	2.70	270
	6	0.236	0.86	0.0337	70	2.75	275
<b>SS30</b>	6.1	0.240	0.87	0.0343	71	2.79	279
	6.2	0.244	0.89	0.0349	72	2.84	284
	6.3	0.248	0.90	0.0354	73	2.89	289
	6.4	0.252	0.91	0.0360	74	2.93	293
	6.5	0.256	0.93	0.0366	76	2.98	298
	6.6	0.260	0.94	0.0371	77	3.02	302
	6.7	0.264	0.96	0.0377	78	3.07	307
	6.8	0.268	0.97	0.0382	79	3.11	311
	6.9	0.272	0.99	0.0388	80	3.16	316
	7	0.276	1.00	0.0394	81	3.21	321
<b>SS34</b>	7.1	0.280	1.01	0.0399	83	3.25	325
	7.2	0.283	1.03	0.0405	84	3.30	330
	7.3	0.287	1.04	0.0411	85	3.34	334
	7.4	0.291	1.06	0.0416	86	3.39	339
	7.5	0.295	1.07	0.0422	87	3.44	344
	7.6	0.299	1.09	0.0427	88	3.48	348
	7.7	0.303	1.10	0.0433	90	3.53	353
	7.8	0.307	1.11	0.0439	91	3.57	357
	7.9	0.311	1.13	0.0444	92	3.62	362
	8	0.315	1.14	0.0450	93	3.66	366
<b>SS40</b>	8.1	0.319	1.16	0.0456	94	3.71	371

FONT 51: LDRM ULTS IT - PREVIEW STONE SIZE: SS10

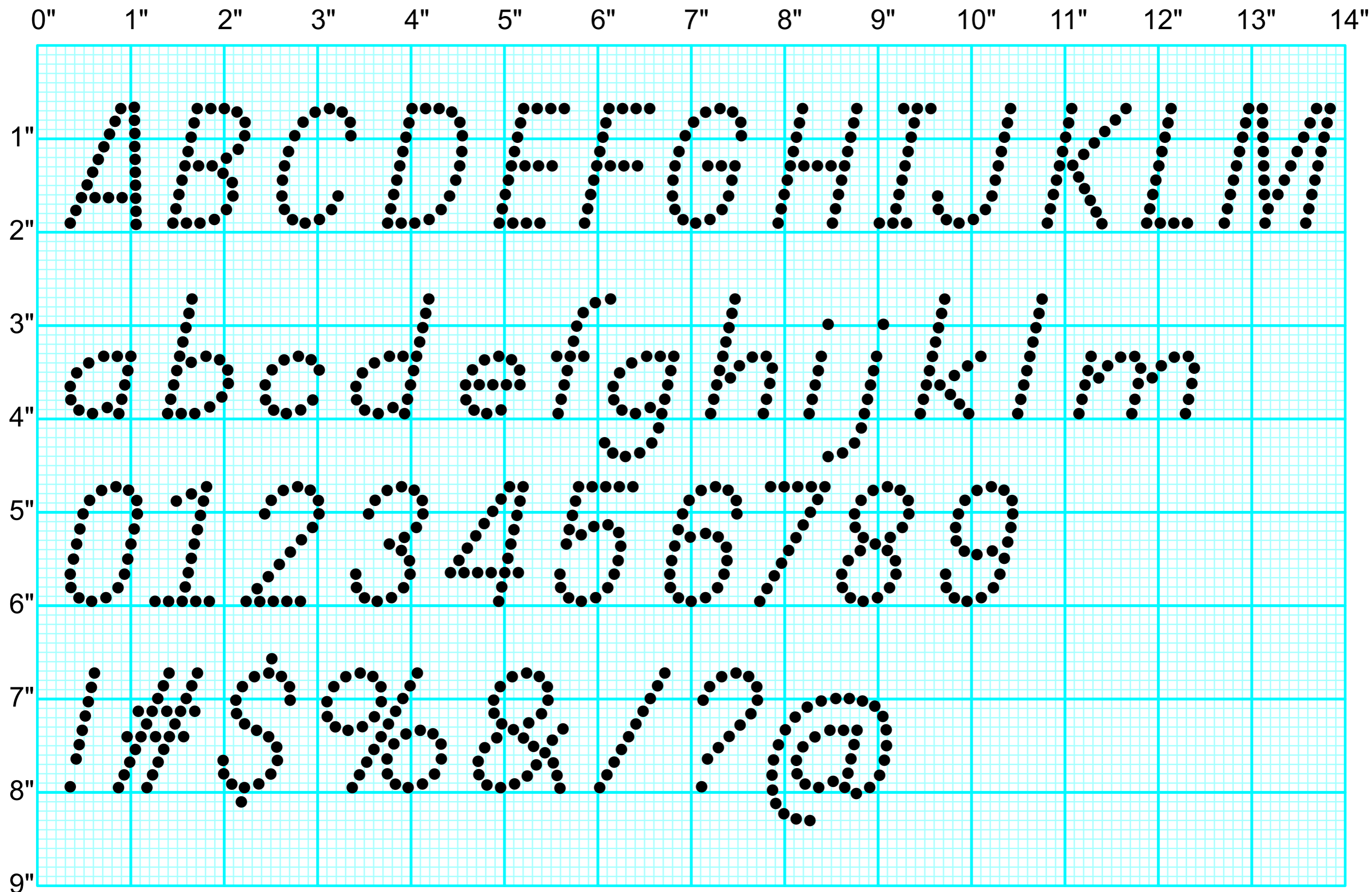

# AVAILABLE CHARACTERS

A B C D E F G H I J K L M N O P Q R  
S T U V W X Y Z a b c d e f g h i j k l  
m n o p q r s t u v w x y z  
0 1 2 3 4 5 6 7 8 9 ! " # \$ % & ' ( ) \* +  
, - . / : ; < = > ? @ [ \ ] ^ \_ { | } ~

LDRM ULTS IT

STONE SIZE			MIN. GAP		FONT HEIGHT		PT
SS	mm	INCH	mm	INCH	mm	INCH	
	1	0.039	0.14	0.0056	12	0.46	82
<b>SS0</b>	1.1	0.043	0.16	0.0062	13	0.50	50
	1.2	0.047	0.17	0.0067	14	0.55	55
	1.3	0.051	0.19	0.0073	15	0.60	60
	1.4	0.055	0.20	0.0079	16	0.64	64
	1.5	0.059	0.21	0.0084	17	0.69	69
<b>SS4</b>	1.6	0.063	0.23	0.0090	19	0.73	73
	1.7	0.067	0.24	0.0096	20	0.78	78
	1.8	0.071	0.26	0.0101	21	0.82	82
	1.9	0.075	0.27	0.0107	22	0.87	87
	2	0.079	0.29	0.0112	23	0.92	92
<b>SS6</b>	2.1	0.083	0.30	0.0118	24	0.96	96
	2.2	0.087	0.31	0.0124	26	1.01	101
	2.3	0.091	0.33	0.0129	27	1.05	105
	2.4	0.094	0.34	0.0135	28	1.10	110
	2.5	0.098	0.36	0.0141	29	1.15	115
<b>SS8</b>	2.6	0.102	0.37	0.0146	30	1.19	119
	2.7	0.106	0.39	0.0152	31	1.24	124
	2.8	0.110	0.40	0.0157	33	1.28	128
	2.9	0.114	0.41	0.0163	34	1.33	133
	3	0.118	0.43	0.0169	35	1.37	137
<b>SS10</b>	3.1	0.122	0.44	0.0174	36	1.42	142
	3.2	0.126	0.46	0.0180	37	1.47	147
	3.3	0.130	0.47	0.0186	38	1.51	151
	3.4	0.134	0.49	0.0191	40	1.56	156
	3.5	0.138	0.50	0.0197	41	1.60	160
<b>SS12</b>	3.6	0.142	0.51	0.0202	42	1.65	165
	3.7	0.146	0.53	0.0208	43	1.69	169
	3.8	0.150	0.54	0.0214	44	1.74	174
	3.9	0.154	0.56	0.0219	45	1.79	179
	4	0.157	0.57	0.0225	47	1.83	183
<b>SS16</b>	4.1	0.161	0.59	0.0231	48	1.88	188
	4.2	0.165	0.60	0.0236	49	1.92	192
	4.3	0.169	0.61	0.0242	50	1.97	197
	4.4	0.173	0.63	0.0247	51	2.02	202
	4.5	0.177	0.64	0.0253	52	2.06	206

STONE SIZE			MIN. GAP		FONT HEIGHT		PT
SS	mm	INCH	mm	INCH	mm	INCH	
	4.6	0.181	0.66	0.0259	54	2.11	211
	4.7	0.185	0.67	0.0264	55	2.15	215
	4.8	0.189	0.69	0.0270	56	2.20	220
	4.9	0.193	0.70	0.0276	57	2.24	224
	5	0.197	0.71	0.0281	58	2.29	229
<b>SS20</b>	5.1	0.201	0.73	0.0287	59	2.34	234
	5.2	0.205	0.74	0.0292	61	2.38	238
	5.3	0.209	0.76	0.0298	62	2.43	243
	5.4	0.213	0.77	0.0304	63	2.47	247
	5.5	0.217	0.79	0.0309	64	2.52	252
	5.6	0.220	0.80	0.0315	65	2.57	257
	5.7	0.224	0.81	0.0321	66	2.61	261
	5.8	0.228	0.83	0.0326	67	2.66	266
	5.9	0.232	0.84	0.0332	69	2.70	270
	6	0.236	0.86	0.0337	70	2.75	275
<b>SS30</b>	6.1	0.240	0.87	0.0343	71	2.79	279
	6.2	0.244	0.89	0.0349	72	2.84	284
	6.3	0.248	0.90	0.0354	73	2.89	289
	6.4	0.252	0.91	0.0360	74	2.93	293
	6.5	0.256	0.93	0.0366	76	2.98	298
	6.6	0.260	0.94	0.0371	77	3.02	302
	6.7	0.264	0.96	0.0377	78	3.07	307
	6.8	0.268	0.97	0.0382	79	3.11	311
	6.9	0.272	0.99	0.0388	80	3.16	316
	7	0.276	1.00	0.0394	81	3.21	321
<b>SS34</b>	7.1	0.280	1.01	0.0399	83	3.25	325
	7.2	0.283	1.03	0.0405	84	3.30	330
	7.3	0.287	1.04	0.0411	85	3.34	334
	7.4	0.291	1.06	0.0416	86	3.39	339
	7.5	0.295	1.07	0.0422	87	3.44	344
	7.6	0.299	1.09	0.0427	88	3.48	348
	7.7	0.303	1.10	0.0433	90	3.53	353
	7.8	0.307	1.11	0.0439	91	3.57	357
	7.9	0.311	1.13	0.0444	92	3.62	362
	8	0.315	1.14	0.0450	93	3.66	366
<b>SS40</b>	8.1	0.319	1.16	0.0456	94	3.71	371